

제 14 회

통 계 연 보

STATISTICAL YEAR BOOK

1974

요 목 근

국 민 교 육 현 장

우리는 민족 중흥의 역사적 사명을 띠고 이 땅에 태어났다.

조상의 빛난 얼을 오늘에 되살려, 안으로 자주 독립의 자세를 확립하고, 밖으로 인류 공영에 이바지할 때다. 이에, 우리의 나아갈 바를 밝혀 교육의 지표로 삼는다. 성실한 마음과 튼튼한 몸으로, 학문과 기술을 배우고 익히며, 타고난 저마다의 소질을 계발하고, 우리의 처지를 약진의 발판으로 삼아, 창조의 힘과 개혁의 정신을 기른다.

공익과 질서를 앞세우며, 능률과 실질을 숭상하고, 경애와 신의에 뿌리 박은 상부 상조의 전통을 이어 받아, 명량하고 따듯한 협동 정신을 복돋운다. 우리의 창의를 협력을 바탕으로 나라가 발전하며, 나라의 융성이 나의 발전의 근본임을 깨달아, 자유와 권리에 따르는 책임과 의무를 다하며, 스스로 국가 건설에 참여하고 봉사하는 국민 정신을 드높인다.

반공 민주 정신에 투철한 애국 애족이 우리의 삶의 길이이며, 자유 세계의 이상을 실현하는 기반이다. 길이 후손에 물려줄 영광된 통일 조국의 앞날을 내다보며 신념과 긍지를 지닌 근면한 국민으로서, 민족의 슬기를 모아 즐기찬 노력으로, 새 역사를 창조하자.

1968년 12월 5일

군 기 해 설

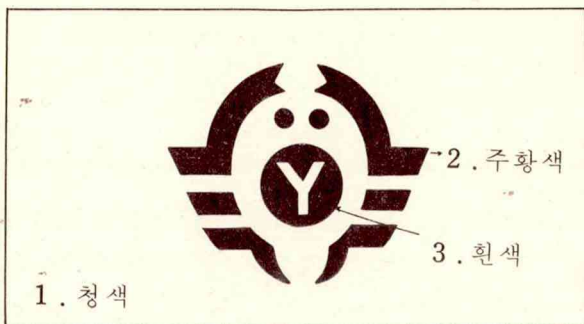

1. 청색은 바다와 희망을 상징함.
2. ◎은 단합을 표시.
3. y는 젊음(young)과 영덕(Yeong Duk)을 표시.

4.  는 영덕군의 명산인 “대계”를 표시.



영 덕 군 전 경

머 리 말



지금의 시대는 한마디로 말하여 극도로 발달된 과학문명의 시대라 말할 수 있습니다. 정치, 경제, 사회, 문화등 모든 분야에 있어서 옛날처럼 달관적이고 주먹 구구식의 사고방식이나 시책은 하나에서 열까지 모두 과학적으로 관찰하고 분석 하여야만 하는 오늘날에는 도저히 용서될 수 없는 것입니다. 본인이 기회 있을 때마다 행정의 요체는 법치행정, 통계행정, 과학행정이라 강조하고 있습니다. 통계에 바탕을 두지 않은 행정시책은 모래위에 세운 누각처럼 쓰러지게 마련입니다. 이는 바꾸어 말하면 행정시책의 성공여부는 곧 정확한 통계의 파악에 있다는 말이 될 것입니다. 위와 같이 통계의 중요성을 깊이 인식하고 모든 시책의 수립과 평가 자료에 이번 발간하는 통계연보가 최대한 활용되기를 바라는 마음 간절합니다.

끝으로 본 연보 발간을 위하여 자료 수집에 적극 협조하여 주신 각 기관 단체 및 관계자 여러분의 노고에 대하여 깊은 감사를 드립니다.

1974. 9.

영 덕 군 수 황 윤 기



남정면 도천동 보온못자리
설치 광경

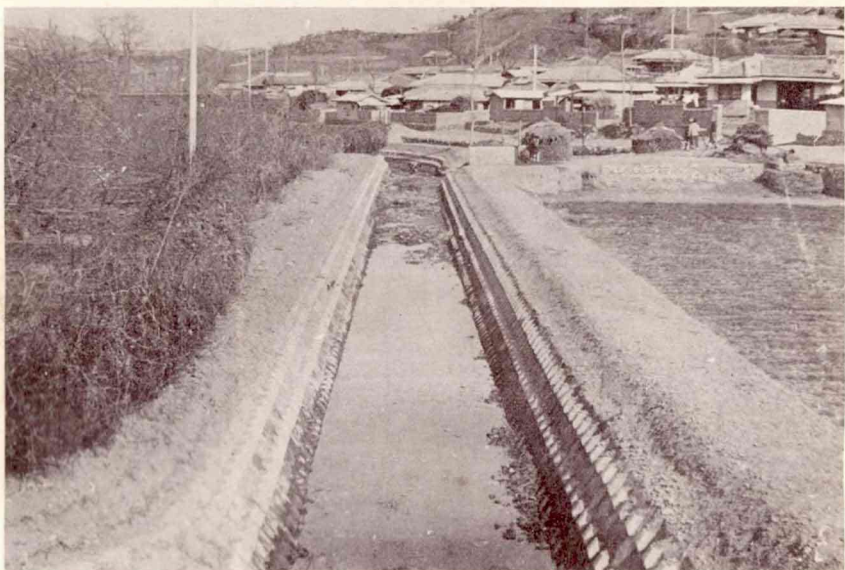

영덕면 우곡동 소하천정비
(복차소득사업)

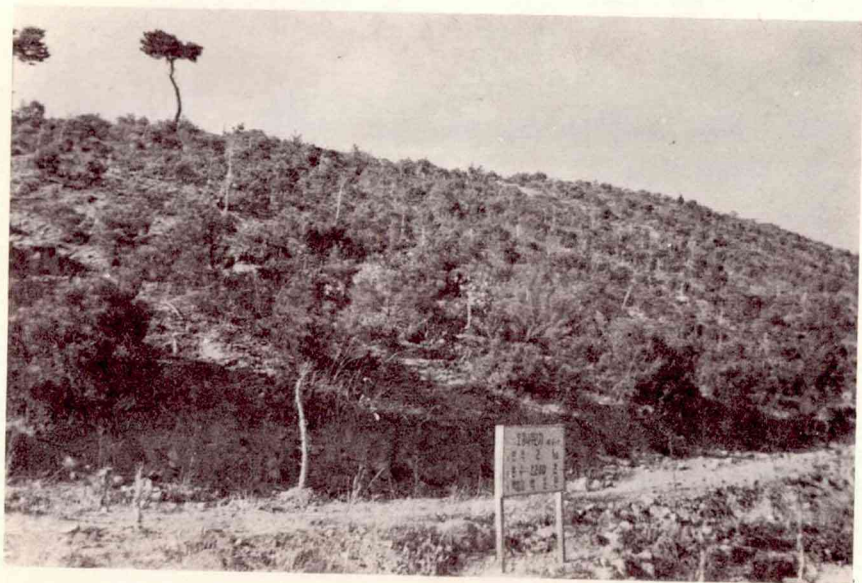

축산면 부곡동 오동나무단지 전경

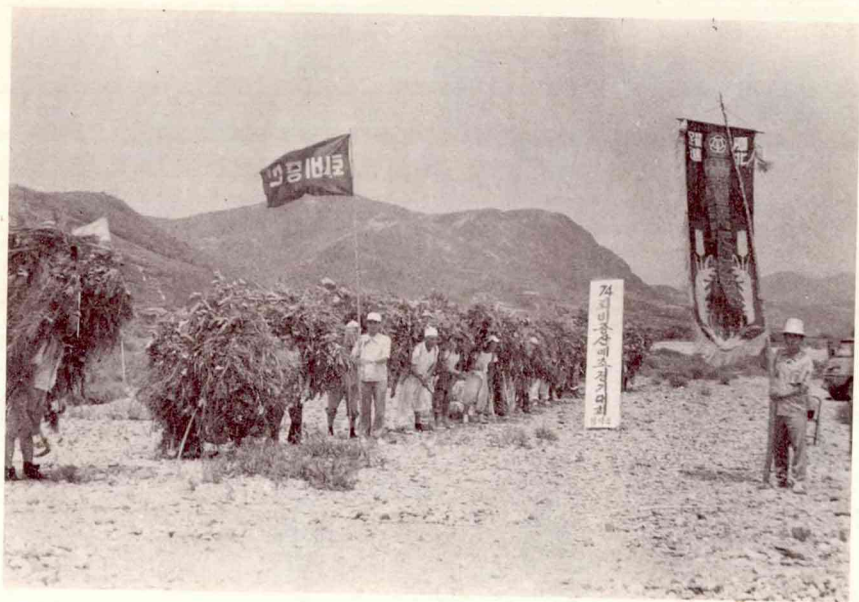

영덕군 퇴비증산경기대회 광경

연령 계급별 성별인구 Population by Age & Sex

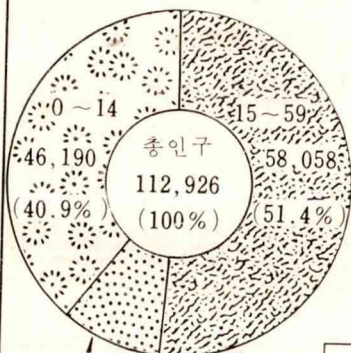

60세 이상
8,678
(7.7%)

남 Male
56,240
(49.8%)

여 Female
56,686
(50.2%)

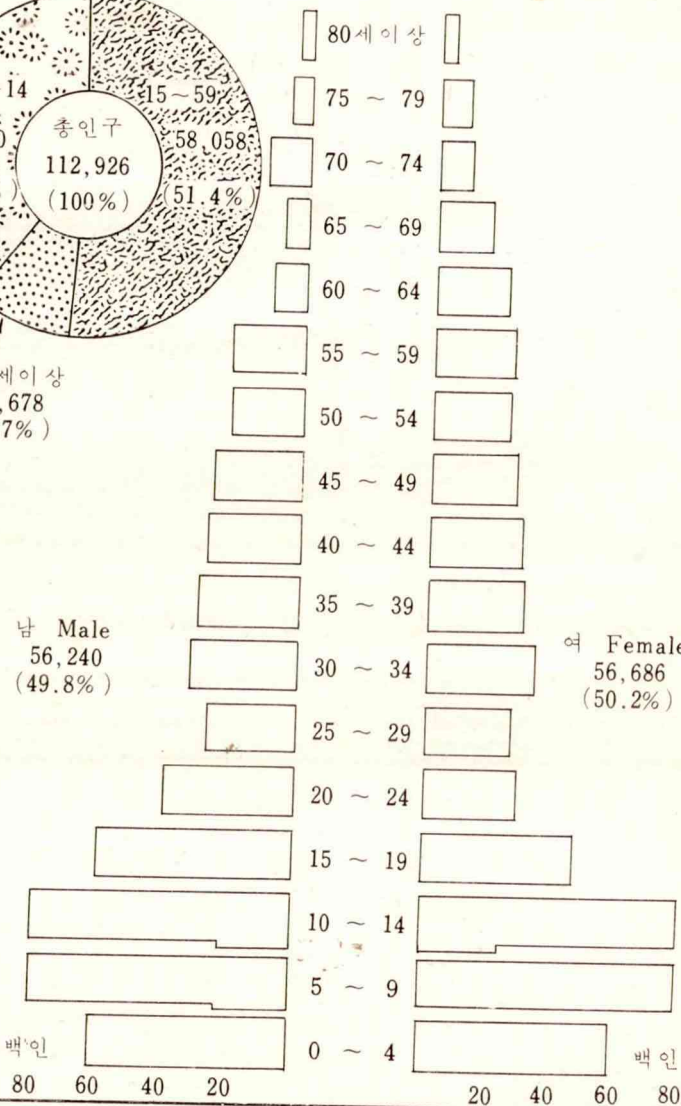

백인

백인

80 60 40 20

20 40 60 80

토지종별상황 Status of Land

전
Field
4,812.6
(51%)

답
Faddy
4,602.2
(49%)

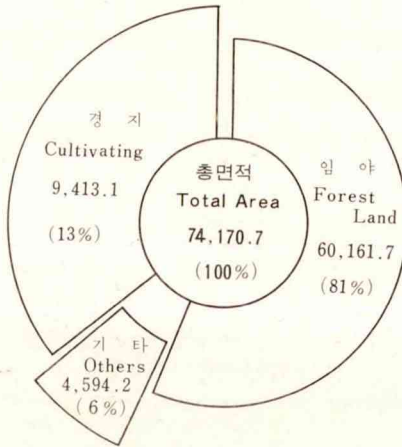

경작규모별농가및경지면적 Farm Households & Cultivating Area

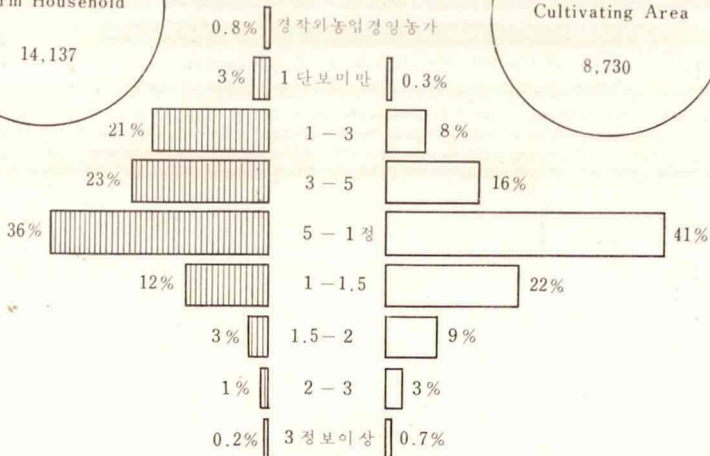
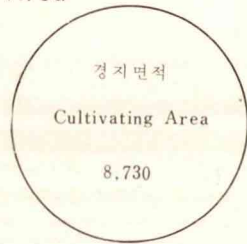
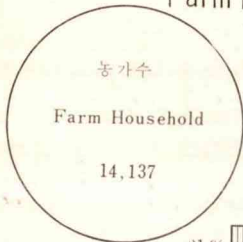

농가 및 수산업자 가구수

Farm Household & Fisheries

어가
Fisheries

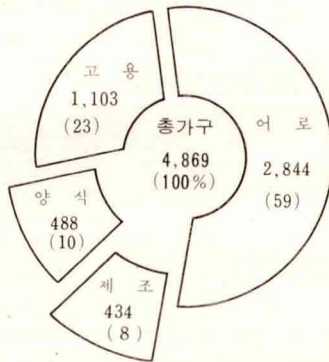

농가
Farm Household

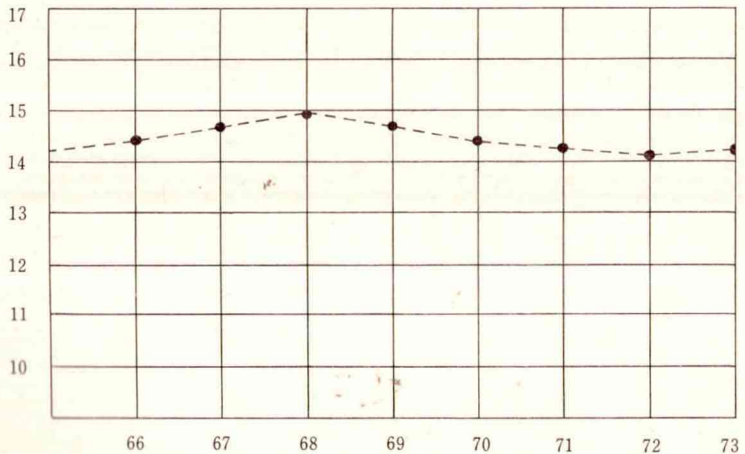

범 례

1. 이 통계연보는 군에서 조사한 자료와 관계 기관으로부터 수집한 자료를 기초로 엮었음.
2. 이 통계연보는 1973.12.31 현재를 기준으로 하였음.
3. 각종 서식은 대부분 1973년판에 준하고 일면새로 첨가 하거나 폐지 또는 서식을 변경 하였음.
4. 부록에는 본군을 알고자 함에 참고가 될 자료를 수록하였음.
5. 단위는 매 통계마다 표시 하였음.
6. 중요한 통계 몇 가지는 도표를 만들어 계수의 이해에 도움이 되게 하였음.
7. 통계표 중에 사용한 부호는 다음과 같음.

-단위미만
-해당숫자 없음
- △.....부수
-해당숫자 미상

4
5
6
7
3
6
0
1
5
6
10
14
15
22
23
35
36
45
50
52

총 목 차

I	연	혁.....	21
II	토	지.....	22
III	기	후.....	25
IV	인	구.....	27
V	새마을운동	38
VI	농 수	산.....	40
VII	축	산.....	74
VIII	임	업.....	80
IX	광	업.....	86
X	건	설.....	87
XI	운	수.....	93
XII	무	역.....	96
XIII	전	력.....	100
XIV	통	신.....	101
XV	상	공.....	105
XVI	재정및금융	106
XVII	공 무	원.....	110
XVIII	주	택.....	114
XIX	교	육.....	115
XX	문	화.....	122
XXI	보 건 후	생.....	123
XXII	사	법.....	135
XXIII	보	안.....	136
XXIV	재해및사고	145
XXV	선	거.....	150
XXVI	부	록.....	152

목 차

I. 연 령

II. 토 지

- 1. 위치와 경력.....22
- 2. 지형22
- 3. 행정구역23
- 4. 토지중벌 상황.....24

III. 기 후

- 5. 기상개황25
- 6. 천기일수25
- 7. 연도별 강우량표.....26

IV. 인 구

- 8. 면별 가구 및 인구수.....27
- 9. 동별 가구 및 인구수.....28
- 10. 연령별 계급별 성별 인구32
- 11. 면별 20세이하 각세별 성별인구 ...34

V. 새마을가꾸기운동

- 12. 새마을 가꾸기 실적.....38

VI. 농수산

- 13. 농가 및 농가 인구수40
- 14. 경지면적.....40
- 15. 연령별 농가 인구수.....42
- 16. 경작규모별 농가 호수 및 면적.....42

- 17. 업태별 농가수44
- 18. 73년산 추곡수매 실적.....44
- 19. 식량작물 생산량45
- 20. 양송이 수확고50
- 21. 채소작물 실수확고52
- 22. 과실 수확고54
- 23. 특용작물 실수확고56
- 24. 곡가조절용 양곡방출 실적.....56
- 25. 정부관리 양곡보관 창고 현황57
- 26. 약용작물 수확고58
- 27. 연초경작자 상황58
- 28. 양곡도정공장 현황59
- 29. 금비소비 실적60
- 30. 주요 농약소비 실적.....60
- 31. 4H구락부 운영 상황61
- 32. 상진면적.....62
- 33. 잠견생산 및 공관량.....62
- 34. 생사생산고.....64
- 35. 농업기계보유 현황64
- 36. 농업협동조합 현황66
- 37. 영농자금융자 실적68
- 38. 농공훈련소 상황68
- 39. 농업용수개발 실적68
- 40. 종자경신사업 실적.....69
- 41. 농지개량조합 상황.....70
- 42. 수산물 제품 상황.....70
- 43. 수산업자 선박표71
- 44. 어업 면허 상황.....72
- 45. 어업 협동조합 운영 상황72
- 46. 어종별 어획고73
- 47. 부정 어업 단속 상황73

VII. 축 산

- 48. 축우대 경지면적74

49. 가축수 및 사양가구수.....	75
50. 가축 방역실적	78
51. 기업 양축경영 상황.....	79
52. 수의사 분포 상황.....	79
53. 도축수.....	79

VIII. 임 업

54. 임야면적.....	80
55. 임상별 임목축적	80
56. 임산용재 생산실적	80
57. 특수 임산물 생산 실적	81
58. 소유별 임목축적	81
59. 임상별 임야면적	82
60. 제재 상황	82
61. 산림 범죄검거 및 처리 상황.....	83
62. 산림피해 상황	84
63. 임산연료 생산 실적.....	84
64. 사망사업 실적	85
65. 조림 상황	85
66. 양묘사업.....	85

IX. 광 업

67. 광구수.....	86
68. 광산물 생산고	86
69. 무연탄 생산실적	86

X. 건 설

70. 건설업 기술자 현황.....	87
71. 추계도로 일제정비 실적.....	87
72. 건축허가 상황	88
73. 도로 현황	88
74. 교량 현황	90
75. 하천 현황	92
76. 하천부지 점용허가 상황.....	92

XI. 운 수

77. 교통량 조사표	93
78. 자전거 실태	94
79. 우마차 및 리야카 실태	94
80. 자동차 분포 상황.....	95

XII. 무 역

81. 수출실적.....	96
---------------	----

XIII. 전 력

82. 용도별 전력수용 상황	100
83. 수용전력량 요금수입.....	100
84. 산업별 전력사용 실적표	100

XIV. 통 신

85. 우편물 취급 상황	101
86. 전보 취급 상황	102
87. 외국 우편물 취급 상황.....	102
88. 우편저금 및 대체 저금 수불액	103
89. 전화 가입자 상황	104

XV. 상 공

90. 시장분포 상황.....	105
91. 주요 물가 동향	105

XVI. 재정및금융

92. 저축 실적.....	106
93. 재정자금 수불 상황	106
94. 지방세 세목 과징 실적.....	107
95. 지방세 부담 상황	107

96. 지방자치단체 세입 세출 결산 상황	108
97. 군 일반회계 세입 결산 상황	108
98. 군 일반회계 세출 결산 상황	109
99. 특별회계 세입 세출 결산 상황	109
100. 공유 재산	109

XVII. 공무원

101. 군 국가 공무원 정원	110
102. 군 지방 공무원 정원	110
103. 면 지방 공무원 정원	112
104. 양곡관리 특별회계 공무원 정원	112
105. 경찰 공무원 및 소방 공무원 정원	113

XVIII. 주택

106. 주택수	114
----------	-----

XIX. 교육

107. 각급 학교 일람	115
108. 국민학교 현황	116
109. 중학교 상황	116
110. 고등학교 상황	116
111. 실업학교 상황	118
112. 유치원 현황	118
113. 적령 아동 취학 상황	120

XX. 문화

114. 방송시설 현황	122
115. 공공도서관 상황	122

XXI. 보건및후생

116. 원호대상자 현황	123
---------------	-----

117. 상이군경 및 유족 취업 현황	123
118. 원호대상자녀 취학 상황	124
119. 후생 및 복지시설 분포 상황	124
120. 기아 취업 상황	125
121. 공공 구호대상자 통계	125
122. 구호 양곡 배부 실적	126
123. 실업자 공공사업장 취로알선 상황	126
124. 부랑아 수용 보호 상황	127
125. 의료기관 분포 상황	127
126. 피임시설 의료기관 현황	128
127. 전염병 환자 발생 및 사망자수	128
128. 의사 취업 자수	129
129. 치과의사 취업 자수	129
130. 한의사 조산원 및 간호원 취업자수	130
131. 무의면 공의 배치 상황	130
132. 약사 취업자 수	131
133. 이미용사 및 조리사 면허상황	131
134. 부정의로 업자 단속 상황	132
135. 예방접종 인원수	133
136. 가족계획 사업 상황	133
137. 위생관계 영업소 상황	134
138. 근로자 건강진단 상황	134

XXII. 사법

139. 제1심 민사사건	135
140. 제1심 형사사건	135

XXIII. 보안

141. 범죄 발생 및 검거 처리 통계	136
142. 부랑아 및 결인 단속 상황	136
143. 지역별 범죄자 발생 통계	137
144. 직업별 범죄자 통계	137
145. 연령별 범죄자 통계	138
146. 학력별 범죄자 통계	138
147. 구속영장 청구발급 및 긴급 구속	

영장 처리상황.....	139
148. 자동차 단속 및 처리상황	139
149. 변사자 직업 학력 및 연령별통계	140
150. 변사자 발생 상황.....	140
151. 운전사 면허 상황.....	142
152. 범죄자 원인 분석표.....	142
153. 총포 및 화약소지 실태	144
154. 소년 범죄 취급 상황	144

XXIV. 재해및사고

155. 교통사고 운전사 분석.....	145
156. 교통사고 피해자 분석.....	145
157. 화재 발생 상황.....	146
158. 화재 발생 원인별 상황	147
159. 화재 발생처 중별 상황	147
160. 화재 발생 월별 상황	147
161. 산화 발생 월별 상황	148

162. 교통사고.....	148
163. 의용 소방대 상황.....	149

XXV. 선 거

164. 국회의원 선거 상황.....	150
165. 통일주체국민회의 대의원 선거 상황	150

XXVI. 부 록

166. 군정방침.....	152
167. 군 기구표	153
168. 양곡환산표.....	154
169. 도량형 환산표	156
170. 행정구역명감.....	160
171. 면간이정표.....	161
172. 영덕군약도.....	163

I. 연 혁

현 영덕군은 원래 영덕, 영해 양군이었던 것을 1914년(갑인년)에 합병하여 현제에 이름

○ 원 영 덕

현영덕, 강구, 남정, 달산, 지품의 5개면으로 삼한시대에는 야호군이라 하였다가 신라통일 후야성군이라 하였고 고려초엽에 영덕으로 개칭하여 현종조에 예주(원영해)에 속한 후 감무를 두었다가 여말 충선왕시에 현령으로 개칭하였고 조선 태종 15년(1415년)에 지현사를 두었다가 현감으로 환치하였고 고종 갑오년(1894년)에 군수(진관)를 두어 안동진의 관할이 되었다가 갑인년(1914년)에 영해를 병합하여 영덕군이라 칭하였음.

○ 원 영 해

현 영해, 축산, 병곡, 창수 4개면으로 삼한시대에는 우시국이라 칭하였고 고구려시대에 군으로 강등되었다가 신라 만해왕 기묘년(7년)에 변리거드가 반격하여 신라의 속국이 되었다. 그 후 유린국으로 개칭하였고 경덕왕 정유년(757년)에 진국을 9주로 나눌 때 주로 개칭 주장을 두었고 고려태조가 초순하신 후 예양지속이 있다하여 예주라 개칭하였고 현종 임술년(1022년)에 방어사를 두었고 숙종시에는 단양이라 개칭하였고 고종시 덕원소도호부로 되었으며 조선태조6년(1413년) 정축년(1397년)에 진으로서 병마질제사겸 부사를 두었고 태종13년 계사년(1413년)에 도호부로 되었다가 고종 을미년(1895년)에 군수를 두었고 갑인년(1914년)에 영덕에 합병되었음.

II. 토 지

1. 위 치 와 경 역

군청소재지. 영덕군영덕면남석동310의3

극 단 경 도			극 단 위 도		
방 위	지 명	동 경	방 위	지 명	북 위
동 단	축산면축산동	129°.26'	남 단	남정면 부정동	36°15'
서 단	지품면황장동	129°.81'	북 단	병곡면 삼읍동	56°40'
면 적			해 안 선		
741,707km ²			53km		

2. 지 형

북은 울진군 남은 영일군 서는 청송, 영양 등은 동해에 임하고 있으며 강원도로 부터 뻗어온 태백산맥은 등운산(높이 840m)을 이루고 영해평야를 비연하고, 새로히 군의 서부를 남주하여 군내 각처에 분기돌우한 영해면의 형제봉·지품면의 오봉산·마고산과 영덕면의 화림산 고불봉으로 말미암아 평야로서는 송천유역의 영해평야 오십천 유역의 영덕평야가 있을뿐 대소천은 양평야를 동류하여 동해에 합치고 해안은 굴곡이 근소하므로 강구, 축산, 대진의 3항이 있을 뿐이나 어항으로서는 저명하며 영덕, 영해의 양평야도 지미가 비교적 비옥한 편임.

3. 행정 구역

(1974. 6월말 현재)

구 분	면 적 (km ²)	출장소수	동 리 수	분 동 수	반 수	군청으로 부 터 의 거 리
계	741,707	2	116	202	1,199	—
영 덕	51,020	—	16	23	154	—
강 구	36,649	—	10	22	139	6.11
남 정	73,657	—	15	22	120	16.88
달 산	80,752	—	10	19	94	12.00
지 품	142,336	1	18	23	138	12.00
축 산	82,407	1	11	21	122	12.00
영 해	64,123	—	9	24	182	16.00
병 곡	62,206	—	14	25	143	25.33
상 수	148,557	—	13	23	107	22.00

4. 토 지 종 별 상 황

(1973년 현재)

단위 : ha

구 분	총 면 적	경 지			임 야	기 타
		계	담	전		
1971	74,170.7	9,495.2	4,619.1	4,876.1	60,232.9	4,362.6
1972	74,170.7	9,413.1	4,616.6	4,796.5	60,206.7	4,550.9
계	74,170.7	9,414.8	4,602.2	4,812.6	60,161.7	4,594.2
영 덕	5,102.0	1,042.4	439.1	603.3	3,507.2	552.4
강 구	3,665.7	802.7	380.8	421.9	2,524.1	338.1
남 정	7,365.7	896.4	518.9	377.5	6,146.7	322.6
달 산	8,075.2	847.9	341.2	505.7	6,696.7	530.6
지 품	14,233.6	1,232.6	426.3	805.3	12,031.7	969.3
축 산	8,240.7	953.7	504.9	448.8	6,808.5	478.5
영 해	6,412.3	890.4	421.5	468.9	5,024.2	497.7
병 곡	6,220.6	1,635.0	1,195.5	439.5	4,089.8	495.8
창 수	14,855.7	1,113.7	374.0	739.7	13,332.8	409.2

III. 기 후

5. 기 상 개 황

(1973년중)

구 분	기 온			강수 량 mm	증발 량 mm	습 도 %	기 압 (mb)	바 람				
	평 균	최 고	최 저					평 용	균 속	최 풍	대 속	방 향
1	2.6	6.7	-1.1	—	2.1	71	21.0	2.6	16.0	WNW		
2	3.4	8.0	-1.1	—	3.2	59	17.8	3.4	16.5	WNW		
3	4.3	9.9	-1.5	—	3.9	60	17.7	2.8	16.0	NW		
4	13.7	19.7	7.4	—	5.0	61	12.5	3.0	16.5	NEN		
5	16.5	21.9	10.8	—	5.5	68	10.9	2.5	16.5	NNE		
6	19.5	23.7	15.0	—	5.0	77	8.6	2.1	15.0	NNE		
7	26.0	30.8	21.9	—	7.3	79	7.9	1.9	13.5	SSE		
8	26.5	31.6	22.2	—	6.4	77	10.5	1.8	14.5	S		
9	19.7	24.9	15.1	—	4.2	78	12.7	1.8	15.5	W		
10	14.0	19.3	8.8	—	3.2	69	18.8	1.9	15.0	W		
11	7.6	13.1	2.4	—	3.1	56	18.4	2.7	14.0	NW		
12	0.5	6.1	-4.7	—	3.0	53	18.7	3.1	14.0	W		

6. 천 기 일 수

월	별	맑 음	흐 름	강 수	서 리	안 개	눈	이 슬	폭 풍	
									최 풍	대 속
1		6	10	12	2	—	—	—	—	3
2		12	9	3	—	—	—	—	—	9
3		13	4	8	2	—	1	—	—	6
4		4	8	10	—	—	—	13	—	5
5		9	11	7	—	3	—	9	—	3
6		1	17	12	—	4	—	6	—	4
7		7	9	6	—	4	—	13	—	—
8		7	8	8	—	—	—	18	—	1
9		6	11	11	—	—	—	22	—	2
10		11	10	11	—	—	—	15	—	—
11		16	3	6	4	—	—	6	—	3
12		25	—	1	3	—	2	—	—	1

7. 연도별 월별 강우량 표

단위 : mm

(1969~1973)

구 분	합 계	1	2	3	4	5	
1969	1,427.8	106.8	119.3	89.3	91.3	54.4	
1970	1,351.4	13.2	10.6	31.6	20.5	58.1	
1971	893.8	74.3	46.1	59.4	41.0	93.0	
1972	1,439.5	101.2	77.7	179.0	82.8	153.9	
1973	933.2	73.9	14.0	1.3	114.5	132.2	
구 분	6	7	8	9	10	11	12
1969	61.1	278.6	249.2	334.4	4.2	34.0	5.2
1970	14.5	465.0	46.9	32.5	16.2	142.2	3.5
1971	136.7	81.9	221.0	134.4	3.0	2.0	1.0
1972	63.5	238.2	216.2	108.0	70.3	97.7	51.0
1973	67.5	53.0	99.1	210.3	123.6	3.8	0.0

IV. 인 구

8. 면 별 가 구 및 인 구 수

(1972. 10. 1 현재)

구 분	면 적 (km ²)	가 구 수	인 구			인구밀도	1가구당 평 균 가 족
			계	남	여		
1 9 6 8	741,707	20,442	118,382	59,187	59,195	159	5.2
1 9 6 9	741,707	20,442	118,382	59,187	59,195	159	5.2
1 9 7 0	741,707	20,902	114,163	56,880	57,283	152	5.5
1 9 7 1	741,707	20,431	113,430	56,489	56,941	153	5.6
1 9 7 2	741,707	19,981	112,926	56,240	56,686	151	5.6
영 덕	51,020	3,565	19,321	9,624	9,697	379	5.4
강 구	36,649	2,902	16,858	8,370	8,488	455	5.8
남 정	73,657	1,673	9,321	4,612	4,709	126	5.5
달 산	80,752	1,214	6,926	3,483	3,443	86	5.7
지 품	142,336	1,895	11,025	5,519	5,506	78	5.8
축 산	82,407	2,049	11,310	5,588	5,722	138	5.5
영 해	64,123	2,907	15,825	7,867	7,958	247	5.4
병 곡	62,206	2,158	12,539	6,315	6,224	202	5.8
창 수	148,557	1,618	9,801	4,862	4,939	66	6.0

9. 동 별 가 구 및 인 구 수

(1972. 10. 1 현재)

구 분	가구수	인 구 수			구 분	가구수	인 구 수		
		계	남	여			계	남	여
계	19,981	112,926	56,240	56,686	강구면	2,902	16,853	8,370	8,488
영덕면	3,565	19,321	9,624	9,697	강구 1	248	1,272	617	655
구 미	87	524	261	263	강구 2	211	1,076	537	539
화계 1	177	980	491	489	강구 3	153	951	485	466
화계 2	87	496	232	264	강구 4	205	1,402	715	687
남석 1	292	1,568	810	758	오포 1	188	1,045	495	555
남석 2	402	2,005	960	1,045	오포 2	317	1,815	890	925
남석 3	547	2,732	1,361	1,371	오포 3	366	2,152	1,071	1,081
덕 곡	462	2,366	1,168	1,196	삼사 1	245	1,481	718	763
천 전	68	389	188	201	화전 1	69	398	206	192
남산 1	66	343	168	175	화전 2	54	314	154	160
남산 2	32	182	91	91	상직 1	37	204	95	109
우 곡	93	523	273	250	상직 2	44	259	133	126
화수 1	129	658	337	321	상직 3	33	193	102	91
화수 2	65	348	172	175	하직 1	39	221	115	106
삼 계	50	225	118	107	하직 2	49	263	127	136
매정 1	65	313	163	149	소 월	60	351	175	176
매정 2	64	385	199	186	금호 1	36	193	98	95
매정 3	50	300	146	154	금호 2	69	344	173	171
석	94	575	290	285	금호 3	38	247	126	121
노 물	195	1,091	549	542	하 계	204	1,203	615	588
오 보	104	916	321	295	금진 1	158	986	478	508
대 탄	61	362	178	184	금진 2	79	488	250	238
대 부	148	849	429	420	남정면	1,673	9,321	4,612	4,709
창 포	227	1,492	718	774	장 사	197	1,090	538	552

9. 동 별 가 구 및 인 구 수(속)

구 분	가구수	인 구 수			구 분	가구수	인 구 수		
		계	남	여			계	남	여
부경 1	62	344	161	183	매일 1	56	283	139	144
부경 2	57	315	136	176	매일 2	49	299	153	146
회 1	31	150	73	77	매일 3	15	68	25	43
회 2	37	180	90	90	흥기 1	66	391	212	179
회 3	57	330	167	163	흥기 2	31	165	83	82
양 성	80	420	239	181	흥기 3	67	416	216	200
봉전 1	33	176	85	91	주옹 1	80	492	255	237
봉전 2	35	190	95	95	주옹 2	68	421	223	198
쟁 압	48	245	119	126	옥산 1	64	346	175	171
사암 1	26	150	78	72	옥산 2	51	342	193	149
사암 2	56	321	164	157	옥산 3	57	344	165	179
도 천	125	625	320	306	인 곡	99	540	267	273
우 곡	73	381	191	190	용 전	106	638	312	326
중 화	80	436	204	232	덕산 1	47	283	140	143
남 정	140	775	382	393	덕산 2	48	224	111	113
남 호	80	434	204	230	봉 산	79	453	220	233
구 계	167	1,075	551	524	지품면	1,895	11,025	5,519	5,506
원 척	126	726	351	375	삼화 1	91	466	225	241
부흥 1	89	561	277	284	삼화 2	58	321	166	155
부흥 2	47	231	108	123	오천 1	118	603	302	301
부흥 3	24	157	76	81	오천 2	68	421	209	212
달산면	1,214	6,926	3,433	3,443	신 양	87	405	196	210
대지 1	98	453	210	243	늘 곡	86	524	246	278
대지 2	82	457	242	215	용덕 1	34	192	90	102
용 평	51	311	142	169	용덕 2	51	378	197	181

9. 동 별 가 구 및 인 구 수(속)

구 분	가구수	인 구 수			구 분	가구수	인 구 수		
		계	남	여			계	남	여
송천 1	48	301	151	150	칠성 1	34	222	110	112
송천 2	62	340	161	179	칠성 2	86	485	235	250
낙 평	116	644	319	325	조 황	34	233	107	126
수 암	113	691	350	341	대 곡	84	483	239	244
북 곡	82	488	254	234	기암 1	39	236	109	127
원 전	149	876	439	437	기암 2	36	175	86	89
지 품	76	459	216	243	화천 1	67	376	185	191
기 사	111	731	373	358	화천 2	38	215	91	124
황 장	88	531	275	256	화천 3	43	281	135	146
신 안	188	947	459	488	영해면	2,907	15,825	7,867	7,958
속 곡	59	367	191	176	성내 1	650	3,279	1,601	1,678
울 전	58	377	206	171	성내 2	132	758	390	368
도계 1	50	322	165	157	성내 3	189	1,002	489	513
도계 2	43	259	132	127	성내 4	119	647	334	313
옥 류	59	381	197	184	괴시 1	145	735	353	382
축산면	2,049	11,310	5,588	5,722	괴시 2	84	440	219	221
축산 1	449	2,328	1,181	1,147	괴시 3	124	632	295	340
축산 2	71	408	210	198	대진 1	99	610	298	312
축산 3	250	1,251	628	623	대진 2	143	846	447	399
경정 1	193	1,076	535	541	대진 3	118	651	326	325
경정 2	71	394	206	188	사진 1	82	497	242	255
경정 3	71	383	195	183	사진 2	98	576	291	285
고곡 1	82	532	263	269	사진 3	98	535	275	260
고곡 2	44	282	150	132	연평 1	80	439	217	221
도곡 1	109	578	271	307	연평 2	77	419	277	192
도곡 2	61	380	189	194	벌영 1	156	973	487	486
상 원	106	537	243	294	벌영 2	71	414	220	194
북 곡	81	455	223	232	원구 1	97	460	214	246

9. 동 별 가 구 및 인 구 수(속)

구 분	가구수	인 구 수			구 분	가구수	인 구 수		
		계	남	여			계	남	여
원구 2	54	307	146	161	신 평	57	338	185	153
원구 3	88	439	208	231	송천 1	61	285	142	143
묘곡 1	54	323	176	147	송천 2	74	400	182	218
묘곡 2	55	282	139	143	휘 리	50	256	131	125
대 1	31	182	84	98	창수면	1,618	9,801	4,862	4,939
대 2	63	377	189	188	인량 1	74	370	175	195
병곡면	2,158	12,539	6,315	6,224	인량 2	122	734	360	374
삼 읍	76	443	204	239	가산 1	56	344	164	180
금곡 1	113	709	352	355	가산 2	50	316	154	162
금곡 2	54	332	173	159	신기 1	123	666	327	339
금곡 3	46	305	158	147	신기 2	93	610	302	308
백석 1	74	441	227	214	신리 1	48	292	150	142
백석 2	156	993	519	474	신리 2	87	476	235	241
병곡 1	106	587	297	287	갈천 1	36	235	109	126
병곡 2	101	554	286	268	갈천 2	38	221	108	113
영 1	87	487	234	253	창수 1	49	309	153	156
영 2	63	344	183	161	창수 2	74	425	229	196
영 3	55	320	166	154	미곡 1	88	535	262	273
영 4	54	291	148	143	미곡 2	54	370	178	192
거무역	164	907	451	456	오촌 1	98	587	299	288
아 곡	92	555	279	276	오촌 2	85	480	236	244
원황 1	156	948	455	493	삼계 1	53	295	141	154
원황 2	179	1,013	496	517	삼계 2	88	578	301	277
이 천	73	463	238	225	수	73	501	244	257
각리 1	87	490	249	241	인천 1	69	412	205	207
각리 2	62	418	214	204	보천 2	54	323	146	177
각리 3	37	220	114	106	보 립	54	350	188	162
사 천	81	443	232	211	백 청	52	372	196	176

10. 먼 별 연 령 계

구 분	총 수			0 ~ 4			5 ~	
	계	남	여	계	남	여	계	남
계	112,926	56,240	56,686	12,859	6,572	6,287	16,610	8,650
영 덕	19,321	9,624	9,697	2,193	1,139	1,054	2,615	1,382
강 구	16,858	8,370	8,488	1,802	932	870	2,250	1,166
남 정	9,321	4,612	4,709	949	485	464	1,293	645
달 산	6,926	3,483	3,443	815	431	384	1,118	593
지 품	11,025	5,519	5,506	1,322	670	652	1,803	943
축 산	11,310	5,588	5,722	1,363	701	662	1,700	865
영 해	15,825	7,867	7,958	1,772	903	869	2,304	1,179
병 곡	12,539	6,315	6,224	1,356	680	676	1,893	1,016
창 수	9,801	4,862	4,939	1,287	631	656	1,634	861

구 분	25 ~ 29			30 ~ 34			5 ~ 39		
	계	남	여	계	남	여	계	남	여
계	5,850	2,980	2,870	6,588	3,219	3,369	6,742	3,337	3,405
영 덕	1,130	565	565	1,197	586	611	1,101	560	541
강 구	926	473	453	1,029	471	558	996	522	474
남 정	502	255	247	491	267	224	539	252	287
달 산	288	138	150	388	195	188	399	181	218
지 품	542	276	266	588	282	306	657	342	315
축 산	600	304	296	719	346	373	770	397	373
영 해	806	413	393	895	439	456	945	450	495
병 곡	589	307	282	659	326	333	743	354	389
창 수	467	249	218	627	307	320	592	279	313

급 별 성 별 인 구

9	10 ~ 14			15 ~ 19			20 ~ 24			
	여	계	남	여	계	남	여	계	남	여
7,960	16,721	8,594	8,127	12,205	6,458	5,747	7,497	3,912	3,585	
1,233	2,774	1,426	1,348	2,309	1,228	1,080	1,338	661	677	
1,084	2,458	1,241	1,217	1,969	1,024	945	1,283	646	637	
648	1,391	724	667	1,040	570	470	665	343	322	
525	1,053	553	500	643	329	514	460	243	217	
860	1,637	839	798	1,073	573	500	700	368	332	
835	1,648	843	805	1,119	555	564	712	375	337	
1,125	2,397	1,250	1,147	1,753	953	800	1,014	524	490	
877	1,959	1,037	922	1,401	743	658	773	452	321	
773	1,404	681	723	898	483	415	552	300	252	
40 ~ 44			45 ~ 49			50 ~ 54				
계	남	여	계	남	여	계	남	여		
5,550	2,643	2,907	5,046	2,277	2,769	4,303	1,976	2,324		
951	450	501	877	397	480	678	310	368		
812	405	407	759	334	425	721	333	379		
443	215	228	440	199	241	352	156	196		
369	170	199	332	153	179	303	145	158		
541	258	283	485	220	265	415	198	217		
567	251	256	466	210	256	421	197	224		
830	378	452	726	325	401	610	281	329		
602	281	321	567	251	316	431	197	234		
495	235	260	394	188	206	378	159	219		

10. 면 별 연 령 계 급

구 분	55 ~ 59			60 ~ 64			65 ~ 69		
	계	남	여	계	남	여	계	남	여
계	4,280	1,972	2,308	3,436	1,597	1,839	2,289	975	1,314
영 덕	735	322	413	602	277	325	368	162	206
강 구	641	297	344	493	257	236	331	138	193
남 정	332	179	203	283	126	157	255	89	166
달 산	279	138	141	210	96	114	127	61	66
지 품	439	190	249	315	153	162	233	99	134
축 산	424	202	222	381	156	225	204	90	114
영 해	540	270	270	458	204	254	302	130	72
병 곡	502	218	284	428	206	222	269	109	160
창 수	338	156	182	266	122	144	200	97	103

자료 : 통계계

11. 면 별 20 세 이 하

구 분	총 수			0 세		1 세		2 세	
	계	남	여	남	여	남	여	남	여
계	60,151	31,208	28,943	961	939	1,199	1,122	1,249	1,191
영 덕	10,220	5,347	4,873	163	151	234	212	230	207
강 구	8,781	4,531	4,250	159	147	135	133	176	156
남 정	4,818	2,485	2,333	175	87	97	59	84	88
달 산	3,747	1,971	1,776	60	47	87	65	66	71
지 품	6,011	3,132	2,879	87	94	109	101	130	123
축 산	5,978	3,036	2,942	95	102	139	142	159	128
영 해	8,450	4,396	4,054	140	103	106	166	158	162
병 곡	6,803	3,590	3,213	93	94	127	122	128	137
창 수	5,343	2,720	2,623	87	114	111	122	118	119

자료 : 통계계

별 성 별 인 구 (속)

70 ~ 74			75 ~ 79			80세 이상		
계	남	여	계	남	여	계	남	여
1,432	546	886	871	315	556	650	217	433
234	99	135	129	38	91	90	22	68
208	73	135	108	35	73	81	23	58
143	56	87	83	29	54	70	22	48
67	25	42	50	23	27	30	9	21
152	59	93	64	26	38	59	23	36
139	42	97	87	34	53	50	20	30
199	80	199	160	52	108	114	36	78
169	65	104	106	40	66	92	33	59
121	47	74	84	38	46	64	29	35

각 세 별 성 별 인 구

(1972. 10. 1)

3 세		4 세		5 세		6 세		7 세	
남	여	남	여	남	여	남	여	남	여
1,541	1,530	1,622	1,505	1,786	1,557	1,618	1,692	1,790	1,522
241	232	271	252	267	241	262	262	288	219
235	218	227	216	250	205	220	241	222	200
99	116	130	114	123	136	117	120	133	133
121	107	97	94	131	104	114	104	123	114
140	176	202	158	209	167	171	174	204	187
167	142	141	148	152	164	177	181	181	142
214	220	231	218	248	232	204	234	268	196
158	173	174	150	224	155	180	186	216	182
166	146	149	155	182	153	173	190	155	146

11. 면 별 20 세 이 하 각

구 분	총 수			8 세		9 세		10 세	
	계	남	여	남	여	남	여	남	여
계	26,315	13,612	12,703	1,694	1,519	1,762	1,672	1,712	1,614
영 덕	4,438	2,302	2,136	286	254	279	257	292	273
강 구	3,832	1,957	1,875	243	196	231	242	263	246
남 정	2,160	1,127	1,033	147	120	125	139	139	110
달 산	1,642	849	793	97	95	128	108	99	99
지 품	2,570	1,337	1,233	167	159	192	173	176	152
추 산	2,618	1,333	1,285	165	177	190	171	172	165
영 해	3,772	1,959	1,813	222	216	237	247	250	230
병 곡	3,042	1,597	1,445	191	167	205	187	181	206
창 수	2,241	1,151	1,090	176	133	175	148	140	130

구 분	총 수			16 세		17
	계	남	여	남	여	남
계	10,989	5,830	5,159	1,422	1,258	1,301
영 덕	2,050	1,089	961	256	213	247
강 구	1,809	950	859	221	204	214
남 정	947	500	447	133	105	99
달 산	600	323	277	73	72	68
지 품	1,007	541	466	136	112	113
추 산	1,000	492	508	115	135	113
영 해	1,524	814	710	224	162	188
병 곡	1,262	693	569	164	159	160
창 수	771	409	362	100	96	99

세 별 성 별 인 구 (속)

(1972. 10. 1)

11 세		12 세		13 세		14 세		15 세	
남	여	남	여	남	여	남	여	남	여
1,770	1,702	1,845	1,752	1,759	1,625	1,503	1,411	1,562	1,410
276	250	327	288	294	264	237	273	311	277
238	293	285	265	251	255	204	195	242	220
161	141	128	147	157	145	139	124	131	107
133	112	116	105	105	84	100	100	71	90
184	168	163	169	161	169	161	167	155	142
185	189	177	177	165	156	144	118	135	132
244	255	269	241	247	232	240	189	250	203
219	180	224	199	236	187	177	150	164	169
130	154	156	161	143	135	112	120	119	109
세	18 세		19 세		20 세				
여	남	여	남	여	남	여			
1,241	1,181	1,003	992	835	934	822			
251	234	184	180	156	172	157			
190	179	185	168	146	168	134			
115	111	81	96	63	61	84			
56	69	58	48	38	65	53			
114	92	73	93	98	107	69			
136	114	85	78	76	72	76			
177	154	142	137	116	111	113			
136	145	114	110	80	114	80			
66	83	81	63	63	64	56			

V. 새마을 운동

12. 74 새 마을 가

구	분	구 성 비	건 수			물
			계 획	실 적	%	계 획
	계	100	467	722	154	12,359
기	반		298	455	152	10,236
	조		183	307	167	3,479
	성					
	새마을안길확장		41	58	141	379
	소 교 량	63	57	66	115	5,338
	새울 세척 정리		17	24	141	1,040
	마을 언덕 손질		21	58	276	377
부	지		9	9	100	268
	사		2	8	400	35
	업		3	34	1,133	18
	간이 급수 시설		7	7	100	56
	공동 이용 시설		33	54	163	728
	공 동 우 물	5	6	26	433	411
	공 동 빨 래 터		11	11	100	79
	생 산 소 득		16	17	106	238
	농 업 용 수	7	115	147	127	1,018
	퇴 비 사		11	11	100	79
	공 동 창 고		16	17	106	238
환	경		115	147	127	1,018
	개		25	115	127	1,018
	선					
	하				8	
	수				8	
	구					
	가					
	타					

구 기 실 적

량		참 여 연 인 원 (천원)	사 업 비			
실 적	%		계	지 원	주민부담	기 타
103,334	836	160,948	206,812	29,203	176,880	728
82,477	805	112,180	143,158	19,531	123,282	705
71,916	206	79,617	97,426	11,174	85,999	253
448	118	10,275	16,994	4,428	12,540	26
8,810	165	18,114	24,736	3,114	21,196	426
1,303	125	4,174	4,363	815	3,548	—
675	179	5,459	7,443	1,072	6,371	—
268	100	2,580	3,773	454	3,319	—
132	377	2,020	2,704	490	2,214	—
219	121	535	607	53	554	—
56	100	315	359	75	284	—
3,110	427	16,348	22,627	2,887	19,734	6
2,601	632	10,660	13,231	1,136	12,095	—
88	111	800	1,610	304	1,306	—
421	176	4,888	7,786	1,447	6,333	6
14,132	1,388	24,546	30,743	5,213	25,513	17
14,132	1,388	24,546	30,743	5,213	25,513	17
2,940	—	2,145	2,480	500	1,980	—
2,940	—	2,145	2,480	500	1,980	—

Ⅵ. 농 수 산

13. 농 가 및 농

구 분	농 가 수									
	합 계	국 적 별		형 태				별		
		본국인	외국인	순	농	가	1 종	2 종	1 종	2 종
			소 계	전 업	수 산	업	업	수 산	업	
1972	14,004	14,004	—	12,446	11,012	992	442	985	573	
1973	14,137	14,137	—	12,579	11,202	925	452	1,016	542	
영강남	덕구	1,991	1,991	—	1,575	1,181	275	119	283	133
	정	1,489	1,489	—	1,110	911	91	108	314	65
	정	1,428	1,428	—	1,302	1,144	120	38	80	46
달지축	산	1,142	1,142	—	1,109	1,056	—	53	—	33
	품	1,696	1,696	—	1,695	1,687	—	8	—	1
	산	1,290	1,290	—	1,180	974	183	23	23	40
영병창	해	1,715	1,715	—	1,309	1,183	63	63	237	169
	곡	1,955	1,955	—	1,890	1,668	193	29	32	33
	수	1,431	1,431	—	1,409	1,398	—	11	—	22

자료: 통계계

주: 농업기본통계

14. 경 지

단위: ha

구 분	종 수						등 록			
	합계	경 지				밭	합계	계	경 지	
		계	경 정	지 리	1모작					2모작
1972	9,472.4	4,645.9	1,333.3	1,452.0	3,193.9	4,826.5	8,600.2	4,596.6	1,333.3	
1973	9,338.7	4,643.8	1,336.6	1,654.9	2,933.1	4,739.9	8,637.6	4,598.5	1,336.6	
영강남	덕구	1,002.2	450.6	38.2	216.7	233.9	551.6	935.1	447.2	38.2
	정	824.8	383.3	29.1	111.8	271.5	441.5	716.3	381.3	29.1
	정	849.5	532.7	68.4	115.5	417.2	316.8	792.6	518.3	68.4
달지축	산	838.6	344.3	—	54.3	290.0	494.3	770.8	339.0	—
	품	1,357.6	443.3	—	129.1	314.2	914.3	1,153.9	440.3	—
	산	950.5	485.3	60.6	241.4	243.9	465.2	918.3	484.0	60.6
영병창	해	814.4	421.3	291.5	143.7	277.6	393.1	772.0	413.1	291.5
	곡	1,561.9	1,188.1	757.2	509.8	678.3	373.8	1,503.2	1,181.5	757.2
	수	1,189.2	399.9	71.6	142.6	257.3	789.3	1,075.4	393.8	71.6

자료: 통계계

가 인 구 수

(1973. 1. 0 1 현재)

합 계	농 가 인 구 수							
	국 적 별		형 태				별	
	본 국 인	외 국 인	순 농 가		1 종 점 업		2 종 점 업	
			소 계	전 업	수 산 업 점	기 타 업 점	수 산 업 점	기 타 업 점
82,485	82,485	—	73,576	65,016	5,942	2,609	6,346	2,572
82,928	82,928	—	73,096	64,765	5,680	2,651	6,699	3,133
11,447	11,447	—	8,818	6,457	1,710	651	1,883	746
9,107	9,107	—	6,480	5,323	530	627	2,153	474
7,892	7,892	—	7,175	6,179	756	240	468	249
6,435	6,435	—	6,258	5,950	—	308	—	177
10,312	10,312	—	10,307	10,268	—	39	—	5
7,490	7,490	—	6,860	5,671	1,058	131	408	222
9,782	9,782	—	7,317	6,506	392	419	1,567	898
11,630	11,630	—	11,197	9,788	1,234	175	220	213
8,833	8,833	—	8,684	8,623	—	61	—	149

면 적

(1973. 10. 1)

지			미 등 록 지					
논		밭	합 계	논				밭
1모작	2모작			계	경지 정리	1모작	2모작	
1,438.8	3,157.8	4,003.6	872.2	49.3	—	13.2	36.1	822.9
1,641.1	2,957.4	4,039.1	751.1	50.3	—	23.8	26.5	700.8
214.7	232.5	487.9	67.1	3.4	—	2.0	1.4	63.7
111.8	269.5	335.0	108.5	2.0	—	—	2.0	105.5
113.3	405.0	274.3	56.9	14.4	—	2.2	12.2	42.5
50.7	288.3	431.8	67.8	5.3	—	3.6	1.7	62.5
126.6	313.7	713.6	203.7	3.0	—	2.5	5.0	200.7
241.1	242.9	434.3	32.2	-1.7	—	3	1.0	30.9
138.3	274.8	358.9	42.4	8.2	—	5.4	2.8	34.2
504.1	677.4	321.7	58.7	6.6	—	5.7	9.0	52.9
140.5	253.3	681.6	113.8	6.1	—	2.1	4.0	107.7

15. 연 령 별 농

구 분	총 수			13 세 까 지			14 ~ 19		
	계	남	여	계	남	여	계	남	여
계	82,928	41,587	41,341	29,810	15,431	14,379	12,868	6,760	6,103
영 덕	11,447	5,744	5,703	3,677	1,915	1,762	2,105	1,095	1,010
강 구	9,107	4,524	4,583	2,992	1,518	1,474	1,610	841	769
남 정	7,892	3,913	3,979	2,809	1,452	1,357	1,112	585	527
달 산	6,435	3,250	3,185	2,425	1,279	1,146	991	522	469
지 품	10,312	5,196	5,116	3,988	2,055	1,933	1,463	760	703
축 산	7,490	3,736	3,754	2,796	1,414	1,382	1,014	549	465
영 해	9,782	4,963	4,819	3,285	1,738	1,547	1,638	886	752
병 곡	11,630	5,881	5,749	4,281	2,244	2,037	1,755	936	819
창 수	8,833	4,380	4,453	3,557	1,816	1,741	1,180	586	594

자료 : 통계계

16. 경 작 규 모 별 농

단위 : 면적 ; 단보

구 분	총 수		경작외 농경영 농가수	1 단보미만		1 단보 이 상 3 단보 미 만		3~5단보미만	
	호 수	면 적		호 수	면 적	호 수	면 적	호 수	면 적
계	14,137	8,730.0	129	354	28.4	3,004	617.8	3,292	1,320.7
영 덕	1,991	1,028.1	22	80	7.1	540	111.4	520	210.6
강 구	1,489	685.7	3	39	3.4	521	108.4	425	168.2
남 정	1,428	811.2	8	31	2.5	316	66.9	368	146.9
달 산	1,142	838.6	34	14	0.9	158	31.6	227	94.9
지 품	1,696	1,204.8	4	48	3.8	200	39.6	320	129.3
축 산	1,290	911.9	6	34	2.7	231	47.7	277	109.4
영 해	1,715	848.0	22	53	4.2	491	98.8	479	189.2
병 곡	1,955	1,217.3	21	47	3.2	409	84.5	420	169.4
창 수	1,431	1,184.4	9	8	0.6	138	28.9	256	102.8

자료 : 통계계

가 인 구 수

(1973. 10. 1)

20 ~ 49			50 ~ 59			60 세 이 상		
계	남	여	계	남	여	계	남	여
25,805	13,215	12,590	7,448	3,279	4,169	6,997	2,902	4,095
3,619	1,886	1,773	1,069	446	623	977	402	575
2,831	1,418	1,413	912	426	486	762	321	441
2,489	1,262	1,227	731	331	400	751	283	468
1,923	972	951	617	273	344	479	204	275
3,212	1,651	1,561	890	403	487	759	327	432
2,356	1,214	1,142	666	291	375	658	268	390
3,022	1,557	1,465	894	399	495	943	383	560
3,671	1,895	1,776	918	384	534	1,005	422	583
2,682	1,360	1,322	751	326	425	663	292	371

가 구 수 및 면 적

(1973. 10. 1 1)

5 단 보 이 상 1 정 보 미 만		1~1.5정 보미만		1.5~2정 보미만		2~3정 보미만		3정 보이상	
호 수	면 적	호 수	면 적	호 수	면 적	호 수	면 적	호 수	면 적
5,065	3,592.6	1,688	20,168	443	745.4	138	287.6	24	94.4
652	457.1	132	154.9	33	56.2	10	24.4	2	6.4
404	280.6	81	93.9	12	20.7	3	7.4	1	3.1
553	389.3	121	143.2	19	32.5	11	26.3	1	3.6
426	307.3	191	—	62	105.3	27	61.3	3	9.2
762	555.5	280	—	65	109.3	16	34.9	1	5.0
435	315.3	208	—	76	127.0	21	48.6	2	7.2
519	341.8	111	—	26	42.9	11	24.4	3	17.0
740	518.1	247	—	57	94.9	8	18.2	6	26.3
574	427.6	317	—	93	156.6	31	68.4	5	16.6

17. 업 태 별 농 가 수

(1973년말)

구 분	총수	경 종						축 잡		화전	임금 농업 노동	기타
		답작	전작	과수	소채	특용 작물	고등 원예	축산	잡업			
계	14,137	9,195	3,938	232	101	386	9	46	109	12	109	—
영덕	1,991	908	891	101	28	19	2	15	20	—	7	—
강구	1,489	924	504	11	11	2	7	25	5	—	—	—
남정	1,428	1,068	282	3	—	41	—	2	19	5	8	—
달산	1,142	732	242	17	2	106	—	—	8	1	34	—
지품	1,696	777	814	17	8	38	—	—	38	—	4	—
축산	1,290	930	296	5	2	49	—	—	2	—	6	—
영해	1,715	1,274	257	50	47	53	—	4	10	—	20	—
병곡	1,955	1,748	133	18	1	27	—	—	7	—	21	—
창수	1,431	834	519	10	2	51	—	—	—	6	9	—

18. 73년 산추곡수매실적

(1974. 3. 1)

단위 : 가마니

구 분	일 반 매 입			양 비 교 환			농 지 세			농 조 예 비		
	목표	실적	비율	목표	실적	비율	목표	실적	비율	목표	실적	비율
계	49,125	35,922	73.1	2,812	2,108	74.9	1,191	1,193	100	2,001	2,000	100
영덕	4,378	3,271	74.7	281	114	45.0	71	71	100	—	—	—
강구	3,416	3,501	102.4	206	61	30.0	77	77	100	50	—	—
남정	3,242	3,490	107.6	527	494	93.7	138	138	100	200	293	146.5
달산	4,854	3,616	74.5	129	137	106.2	71	71	100	200	371	185.5
지품	3,954	3,470	87.0	301	25	8.3	22	22	100	—	—	—
축산	5,784	4,212	72.8	638	653	102.3	145	145	100	—	—	—
영해	4,927	2,737	55.4	121	84	69.4	235	235	100	500	385	77
병곡	13,182	8,609	65.3	513	456	88.8	377	379	100	1,001	940	93
창수	5,388	3,016	55.9	96	84	85.4	55	55	100	50	11	22

자료 : 양정계

19. 식 량 작 물 생 산 량

단위 : 단보 ; kg, $\frac{M}{T}$, (kg), 합석

(1973년중)

구 분	비				곡		수		
	면 적	중 량		용 량		면 적	중 량		
		단 수	생산량	단 수 (합)	생산량 (석)		단 수	생산량	
계	4,263.5	350	15,002.4	2,432	104,187	4,283.5	350	15,002.4	
영 덕	409.2	352	1,440.0	2,444	10,000	409.2	352	1,440.0	
강 구	344.5	395	1,360.9	2,743	9,451	344.5	395	1,360.9	
남 정	453.6	355	1,609.7	2,465	11,179	453.6	355	1,609.7	
달 산	320.9	391	1,254.5	2,715	8,714	320.9	391	1,254.5	
지 품	403.3	358	1,443.5	2,485	10,024	403.3	358	1,443.5	
축 산	459.3	343	1,574.0	2,380	10,930	459.3	343	1,574.0	
영 해	398.8	359	1,431.5	2,493	9,941	398.8	359	1,431.5	
병 곡	1,115.8	323	3,600.3	2,241	25,003	1,115.8	323	3,600.3	
창 수	378.1	341	1,288.0	2,366	8,945	378.1	341	1,288.0	

구 분	도		맥				류	
	용 량		면 적	중 량		용 량		
	단 수	생산량		단 수	생산량	단 수	생산량	
계	2,432	104,187	4,217.4	212	8,936.8	1,536	64,761	
영 덕	2,444	10,000	404.2	216	874.0	1,567	6,333	
강 구	2,743	9,451	528.4	212	1,121.0	1,538	8,125	
남 정	2,465	11,179	402.2	212	850.7	1,525	6,165	
달 산	2,715	8,714	346.3	210	728.8	1,525	5,281	
지 품	2,485	10,024	445.4	209	930.0	1,513	6,738	
축 산	2,380	10,930	496.0	211	1,047.4	1,530	7,591	
영 해	2,493	9,941	380.0	212	804.0	1,533	5,826	
병 곡	2,240	25,002	877.6	213	1,870.6	1,522	13,554	
창 수	2,366	8,946	337.3	211	710.3	1,526	5,148	

19. 식 량 작 물

구 분	대 맥					과 맥		
	면 적	중 량		용 량		면 적	중 량	
		단 수	생산량	단 수	생산량		단 수	생산량
계	3,976.8	212	8,434.2	1,537	61,117	320	211	67.6
영 덕	371.2	215	798.8	1,557	5,788	4.2	229	9.6
강 구	5,108	213	1,087.8	1,543	7,883	1.2	208	2.5
남 정	387.0	212	820.5	1,536	5,946	1.8	206	3.7
달 산	337.0	211	710.2	1,527	5,146	0.4	200	0.8
지 품	409.5	209	855.1	1,513	6,196	14.7	209	30.7
축 산	456.0	212	965.8	1,535	6,999	1.4	207	2.9
영 해	355.6	212	753.8	1,536	5,462	1.9	205	3.9
병 곡	838.5	213	1,785.5	1,543	12,938	1.0	210	2.1
창 수	311.2	211	656.7	1,529	4,759	5.4	211	11.4

구 분	서 류					고 구		
	면 적	생 서 중 량		정 곡 중 량		면 적	생 서 중 량	
		단 수	생산량	단 수	생산량		단 수	생산량
계	214.2	1,034	2,322.2	217	464.4	297.0	1,504	4,465.7
영 덕	28.0	1,129	316.0	226	63.2	59.7	1,698	1,013.9
강 구	15.1	1,013	152.9	203	30.7	53.3	1,161	618.6
남 정	15.7	1,006	157.9	201	31.6	33.2	1,500	497.9
달 산	19.6	1,093	214.3	218	42.8	7.7	1,537	118.3
지 품	35.1	1,195	419.6	239	83.9	12.8	1,479	189.3
축 산	21.0	1,194	250.8	239	50.1	27.5	1,606	441.8
영 해	20.3	1,004	203.9	201	40.8	37.3	1,489	555.3
병 곡	19.5	986	192.3	197	38.4	47.8	1,599	764.2
창 수	39.9	1,039	414.5	208	82.9	17.7	1,505	266.4

생 산 량 (속)

용 량		소 백						호 백					
		면 적		중 량		용 량		면 적		중 량		용 량	
				단 수	생산량	단 수	생산량			단 수	생산량	단 수	생산량
1,531	490	207.0	209	432.8	1,515	3,136	1.6	138	2.2	1,125	18		
1,667	70	28.5	229	65.2	1,656	472	0.3	133	0.4	1,000	3		
1,500	18	15.2	191	29.0	1,382	210	1.2	142	1.7	1,167	14		
1,500	27	13.4	198	26.5	1,433	192	—	—	—	—	—		
1,333	6	8.9	200	17.8	1,449	129	—	—	—	—	—		
1,510	222	21.2	208	44.2	1,509	320	—	—	—	—	—		
1,500	21	38.5	204	78.6	1,481	570	0.1	100	0.1	1,000	1		
1,474	28	22.5	206	46.3	1,493	336	—	—	—	—	—		
1,500	15	38.1	218	83.0	1,577	601	—	—	—	—	—		
1,537	83	20.7	204	42.2	1,478	306	—	—	—	—	—		

마		갑 자						대	
정 곡 중 량		면 적	생 서 중 량		정 곡 중 량		면 적	중 량	
단 수	생산량		단 수	생산량	단 수	생산량		단 수	생산량
466	1,384.4	214.2	1,034	2,322.2	217	464.4	1,149.8	70	801.5
526	314.3	28.0	1,129	316.0	226	63.2	137.8	61	83.5
360	191.8	15.1	1,013	152.9	203	30.7	105.7	83	88.9
465	154.3	15.7	1,006	157.9	201	31.6	120.8	71	86.0
477	36.7	19.6	1,093	214.3	218	42.8	97.7	62	60.5
459	58.7	35.1	1,195	419.6	239	83.9	168.8	59	100.4
498	137.0	21.0	1,194	250.8	239	50.1	165.2	79	130.0
461	172.1	20.3	1,004	203.9	201	40.8	76.1	56	42.7
496	236.9	19.5	986	192.3	197	38.4	129.9	76	98.1
467	82.6	39.9	1,039	414.5	208	82.9	146.8	76	111.4

19. 식 량 작 물

구 분	두		소				두	
	용 량		면 적	중 량		용 량		
	단 수	생산량		단 수	생산량	단 수	생산량	
계	516	5,937	33.2	51	17.1	343	114	
영 덕	449	619	2.6	55	1.4	308	8	
강 구	617	658	8.0	54	4.3	363	29	
남 정	527	637	1.5	43	0.6	267	4	
달 산	459	448	1.2	31	0.4	250	3	
지 품	441	744	1.2	34	0.4	250	3	
축 산	583	963	7.1	49	3.5	338	24	
영 해	415	316	3.2	52	1.7	344	11	
병 곡	560	727	1.0	45	0.5	300	3	
창 수	562	825	7.4	58	4.3	392	29	

구 분	낙 화 생				기 타 두			
	면 적	중 량		용 량		면 적	중 량	
		단 수	생산량	단 수	생산량		단 수	생산량
계	25.8	49	12.6	372	96	41.4	46	18.9
영 덕	0.2	55	0.1	500	1	7.8	39	3.0
강 구	0.8	68	0.5	500	4	11.8	50	5.9
남 정	0.2	65	0.1	500	1	—	—	—
달 산	0.4	60	0.2	250	1	3.5	29	1.0
지 품	0.2	54	0.1	500	1	—	—	—
축 산	1.0	56	0.6	400	4	13.7	52	7.1
영 해	9.4	32	3.0	245	23	2.2	30	0.7
병 곡	0.1	73	0.1	100	1	0.3	51	0.1
창 수	13.5	58	7.9	444	60	2.1	55	1.1

생 산 량 (속)

농					두				
면 적	중 량		용 량		면 적	중 량		용 량	
	단 수	생산량	단 수	생산량		단 수	생산량	단 수	생산량
	6.3	41	2.6	270		17	0.4	40	0.2
1.3	39	0.5	231	3	0.3	43	0.1	167	0.5
0.2	41	0.1	500	1	—	—	—	—	—
0.3	36	0.1	333	1	0.1	32	0.1	500	0.5
0.4	33	0.1	250	1	—	—	—	—	—
0.4	36	0.2	250	1	—	—	—	—	—
1.0	49	0.5	300	3	—	—	—	—	—
1.1	37	0.4	182	2	—	—	—	—	—
0.4	35	0.1	250	1	—	—	—	—	—
1.2	49	0.6	333	4	—	—	—	—	—

류		조						기	
용 량		면 적	중 량		용 량		면 적	중 량	
단 수	생산량		단 수	생산량	단 수	생산량		단 수	생산량
316	131	202.8	63	126.8	440	893	63.8	53	33.9
269	21	42.4	62	26.5	441	187	17.1	46	7.9
347	41	56.5	56	31.5	393	222	9.9	57	5.7
—	—	22.0	77	16.9	541	119	5.3	71	3.7
200	7	8.9	87	7.8	618	55	2.2	53	1.2
—	—	0.3	76	0.2	333	1	1.5	47	0.7
358	49	7.6	71	5.4	500	38	9.3	57	5.3
227	5	5.5	61	3.3	377	23	8.3	43	3.6
333	1	53.6	57	30.4	399	214	4.0	43	1.7
333	7	6.0	80	48	657	34	6.2	67	4.1

19. 식 량 작 물

구 분	장		수				
	용 량		면 적	중 량		용 량	
	단 수	생산량		단 수	생산량	단 수	생산량
계	369	236	3.2	50	1.6	355	11
영 덕	322	55	1.2	43	0.5	250	3
강 구	404	40	0.3	78	0.2	333	1
남 정	491	26	0.3	63	0.2	333	1
달 산	364	8	0.2	50	0.1	500	1
지 품	333	5	0.6	53	0.3	333	2
축 산	398	37	—	—	—	—	—
영 해	301	25	0.4	30	0.1	250	1
병 곡	300	12	0.1	43	0.1	100	1
창 수	452	28	0.1	83	0.1	100	1

20. 양 송 이

구 분	양			준
	계			
	면 적	단 수	수 량	면 적
계	평 8,000	kg 57.3	kg 458,283	평 4,000
강 구	8,000	57.3	458,283	4,000

생 산 량 (속)

옥 수 수					매 밀				
면 적	중 량		용 량		면 적	중 량		용 량	
	단 수	생산량	단 수	생산량		단 수	생산량	단 수	생산량
2.2	60	1.3	455	10	41.9	56	23.5	467	196
—	—	—	—	—	4.7	42	2.0	362	17
—	—	—	—	—	1.8	66	1.2	556	10
0.7	53	0.4	429	3	2.1	57	1.2	476	10
—	—	—	—	—	11.5	67	7.7	557	64
0.7	60	0.4	429	3	0.7	49	0.3	286	2
—	—	—	—	—	13.3	50	6.6	414	55
0.1	102	0.1	100	1	2.0	43	0.9	400	8
0.3	48	0.1	333	1	0.3	31	0.1	333	1
0.4	65	0.3	500	2	5.5	64	3.5	527	29

수 확 꼬

(1973년도)

송				이			
계		추		계		추	
단 수	수 량	면 적	단 수	수 량	면 적	단 수	수 량
kg 55	kg 220,368	4,000	59.5	237,915	4,000	59.5	237,915
55	220,368	4,000	59.5	237,915	4,000	59.5	237,915

21. 채 소 작 물

면적 : ha. 반수 : kg. 수량 : $\frac{M}{T}$

구 분	계			수			배	
	면적	반수	수량	면적	반수	수량	면적	반수
계	1,037.5	1,004	10,420.2	260.8	1,020	2,660.1	272.9	1,059
영 덕	176.4	1,251	2,206.9	40.5	1,066	431.8	51.5	—
강 구	130.5	1,135	1,481.9	33.1	1,051	348.0	36.3	—
남 정	97.1	950	922.3	30.6	935	285.7	32.4	—
달 산	75.9	824	626.0	18.7	890	166.3	19.8	—
지 품	116.9	843	986.0	25.9	940	216.2	22.0	—
축 산	80.4	750	602.8	23.3	952	221.9	20.8	—
영 해	137.4	1,182	1,624.7	36.3	1,203	436.8	39.1	—
병 곡	94.1	1,003	944.1	28.2	1,036	292.4	29.6	—
창 수	128.8	796	1,025.5	27.1	960	260.0	21.4	—

구 분	마			늘			오			이		호	
	면적	반수	수량	면적	반수	수량	면적	반수	수량	면적	반수	면적	반수
계	133.9	510	693.0	47.0	1,226	595.1	60.0	1,240					
영 덕	10.5	470	49.4	17.0	1,300	221.0	7.5	1,300					
강 구	8.0	480	38.4	12.0	1,280	153.6	8.0	1,290					
남 정	6.5	450	29.3	3.0	1,200	36.0	4.5	1,250					
달 산	10.3	530	54.6	1.0	1,250	12.5	4.5	1,240					
지 품	31.2	540	168.5	3.0	1,230	36.9	6.0	1,200					
축 산	9.0	480	43.2	3.5	1,200	42.0	3.5	1,190					
영 해	10.5	510	53.6	3.9	1,280	49.9	12.0	1,200					
병 곡	10.3	490	50.5	2.1	1,200	25.2	4.0	1,230					
창 수	37.6	520	195.5	1.5	1,200	18.0	10.0	1,240					

실 수 확 고

(1973년말)

추 수 량	양 배 추			과			양 과		
	면 적	반 수	수 량	면 적	반 수	수 량	면 적	반 수	수 량
2,889.5	16.1	2,241	360.8	13.0	1,070	139.1	27.9	1,762	491.6
624.8	4.5	2,300	103.0	3.8	1,100	41.8	5.8	1,650	95.7
411.5	2.5	2,400	60.0	2.6	1,120	29.1	1.5	1,600	24.0
291.7	2.0	2,200	44.0	0.5	1,100	5.5	2.0	1,750	35.0
175.0	0.4	2,050	8.2	0.5	1,040	5.2	1.4	2,100	29.4
209.0	0.2	2,200	4.4	0.7	1,130	7.9	5.6	1,800	100.8
200.5	0.5	2,200	11.0	0.6	1,100	6.6	2.2	1,700	37.4
447.2	4.1	2,300	94.3	3.3	1,000	33.0	5.0	1,760	88.0
311.3	0.4	2,250	9.0	0.5	950	4.8	1.9	1,780	33.8
218.5	1.5	1,790	26.9	0.5	1,050	5.2	2.5	1,900	47.5

박 수 량	참 외			수 박			가 지		
	면 적	반 수	수 량	면 적	반 수	수 량	면 적	반 수	수 량
743.7	10.5	1,210	127.0	48.5	2,447	1,187.0	4.4	1,002	44.1
97.5	2.8	1,100	30.8	12.2	2,500	305.0	1.0	990	9.9
103.2	2.0	1,160	23.2	8.7	2,450	213.2	0.9	1,000	9.0
56.3	0.6	1,130	6.8	4.0	2,400	96.0	0.4	1,050	4.1
55.8	0.5	1,100	5.5	3.0	2,480	74.0	0.2	1,000	2.0
72.0	0.6	1,170	7.0	4.5	2,450	110.3	0.3	1,040	3.1
41.7	0.4	1,100	4.4	2.5	2,200	55.0	0.2	950	1.9
144.0	2.5	1,160	36.0	6.1	2,500	152.5	0.9	1,030	9.2
49.2	0.6	1,180	7.8	4.5	2,400	108.0	0.3	1,000	3.0
124.0	0.5	1,100	5.5	3.0	2,420	72.6	0.2	950	11.9

22. 과 실

단위 : 면적 : ha. 단수 : kg. 수량 : Mt

구 분	합 계			단 수	수 량	사 과		
	미과수	성과수	계			미과수	성과수	계
계	136.4	145.1	281.5	1,550(666)	2,243.7	56.2	22.2	78.4
영 덕	31.8	66.55	98.35	1,641(812)	1,092.2	6.0	11.3	17.3
강 구	23.7	14.1	37.8	1,474(681)	207.8	3.5	1.0	4.5
남 정	3.9	1.65	5.55	1,376(349)	22.7	2.0	—	2.0
달 산	6.1	3.0	9.1	1,450(426)	43.5	0.5	—	0.5
지 품	19.2	18.8	38.0	1,538(779)	289.2	4.6	2.4	8.0
축 산	4.7	5.1	9.8	1,398(423)	71.3	2.4	0.2	2.6
영 해	24.4	12.83	37.2	1,733(523)	222.4	20.0	5.0	25.0
병 곡	10.4	17.6	28.0	1,256(397)	221.0	9.2	0.6	9.8
창 수	12.2	5.5	17.7	1,429(904)	78.6	8.0	0.7	8.7

구 분	단 수	수 량	포 도			단 수	수 량
			미과수	성과수	계		
계	1,421(737)	1,515.0	5.6	1.9	7.5	563(123)	1,017
영 덕	1,540(760)	823.9	0.7	0.9	1.6	560(320)	5.0
강 구	1,470(720)	169.0	2.4	0.6	3.0	550(140)	3.3
남 정	1,480(850)	22.2	0.3	—	0.3	—	—
달 산	1,450(490)	43.5	0.3	—	0.3	—	—
지 품	1,440(730)	216.0	0.1	—	0.1	—	—
축 산	1,420(550)	63.9	0.5	—	0.5	—	—
영 해	1,400(990)	77.0	0.3	—	0.3	—	—
병 곡	1,380(1,000)	56.6	0.5	0.4	0.9	600(250)	2.4
창 수	1,430(860)	42.9	0.5	—	0.5	—	—

수 화 고

(1973년말)

단 수	수 량	배			단 수	수 량	부 중 아		
		미과수	성과수	계			미과수	성과수	계
2,210(625)	490.6	2.5	17.3	19.8	1,244(788)	215.3	71.7	101.6	173.3
2,260(1,100)	255.4	0.4	0.5	0.9	1,200(610)	6.0	24.7	53.5	78.2
2,350(850)	23.5	0.3	1.0	1.3	1,195(750)	12.0	17.5	11.5	29.0
—	—	—	—	—	—	—	1.6	1.5	3.1
—	—	—	—	—	—	—	5.3	3.0	8.3
2,040(950)	69.4	—	—	—	—	—	14.5	15.0	29.5
1,920(430)	3.8	—	—	—	—	—	1.5	4.5	6.0
2,360(450)	118.0	1.5	1.8	3.3	1,280(820)	23.0	2.5	5.5	8.0
950(360)	5.7	0.1	12.5	12.6	1,250(950)	156.3	0.6	4.1	4.7
2,120(980)	14.8	0.2	1.5	1.7	1,200(900)	18.0	3.5	3.0	9.5

간			단 수	수 량	자 두			단 수	수 량
미과수	성과수	계			미과수	성과수	계		
0.4	1.7	2.1	911(450)	15.5	—	0.4	0.4	375	1.6
—	0.1	0.1	850	0.9	—	0.25	0.25	410	1.0
—	—	—	—	—	—	0.15	0.15	350	0.5
—	—	—	—	—	—	—	—	—	—
—	—	—	—	—	—	—	—	—	—
—	0.4	0.4	940	3.8	—	—	—	—	—
0.3	0.4	0.7	910(420)	3.6	—	—	—	—	—
0.1	0.5	0.6	860(530)	4.3	—	0.03	0.03	400	0.1
—	—	—	—	—	—	—	—	—	—
—	0.3	0.3	960	2.9	—	—	—	—	—

23. 특 용 작 물

단위 : 면적 ; ha, 반수 ; kg, 수량 ; Mt

구 분	합 계			목 화			삼		
	면 적	반 수	수 량	면 적	반 수	수 량	면 적	반 수	수 량
계	164.0	93	153.2	50.5	85	43.0	42.5	132	50.1
영 덕	6.3	65	4.1	1.3	70	0.9	—	—	—
강 구	7.7	76	5.9	1.5	72	1.1	0.7	125	0.9
남 정	11.8	88	10.5	2.5	70	1.7	3.5	133	4.8
달 산	33.2	99	32.9	11.6	90	10.4	10.5	130	13.6
지 품	34.2	99	34.0	11.7	95	11.1	10.0	127	12.7
축 산	11.8	81	9.5	3.0	70	2.0	1.6	136	2.2
영 해	12.5	88	11.1	2.5	72	1.8	3.5	132	4.7
병 곡	12.7	84	10.7	3.6	74	2.5	2.5	134	3.4
창 수	33.8	102	34.5	12.8	90	11.5	10.2	135	13.8

자료 : 농사계

24. 곡 가 조 절 용 양 곡 방 출 실 적

단위 : 가마니

(1973년)

구 분	총 수	혼 합 곡		정 맥	과 정 맥
		50kg	60kg		
계	29,301	1,081	2,814	25,407	167
영 덕	6,064	300	764	5,000	167
강 구	4,500	200	300	4,000	—
남 정	4,300	100	200	4,000	—
달 산	4,400	100	300	4,000	—
지 품	2,300	100	200	2,000	—
축 산	1,380	80	300	1,000	—
영 해	4,500	200	300	4,000	—
병 곡	707	—	300	407	—
창 수	1,150	—	150	1,000	—

자료 : 양정계

실 수 확 고

(1973년말)

왕 골			아 주 까 리			참 개			들 개		
면적	반수	수량	면적	반수	수량	면적	반수	수량	면적	반수	수량
6.5	240	15.6	-3.7	85	3.2	36.5	52	19.0	17.6	64	11.3
0.1	230	0.7	0.5	80	0.4	2.5	50	1.3	1.0	68	0.7
0.4	235	0.9	0.3	78	0.2	2.5	46	1.2	2.0	67	1.3
0.3	230	0.7	0.3	85	0.3	3.2	51	1.6	1.5	68	1.0
1.3	240	3.1	0.4	100	0.4	6.1	55	3.4	2.5	56	1.4
1.4	250	3.5	0.4	91	0.4	6.7	55	3.7	3.0	65	1.9
0.5	220	1.1	0.4	75	0.3	4.0	54	2.2	1.6	69	1.1
0.4	235	0.9	0.6	86	0.5	3.0	49	1.5	1.8	68	1.2
0.6	240	1.4	0.4	87	0.4	3.5	43	1.5	1.3	70	0.9
1.5	250	3.8	0.4	86	0.3	5.0	52	2.6	2.9	63	1.8

25. 정부관리양곡보관창고현황

(1973년중)

구 분	총 수		농 협		군		개 인	
	동 수	평 수	동 수	평 수	동 수	평 수	동 수	평 수
계	27	1,593	11	917	9	281	7	395
영 덕	7	470	3	267	—	—	4	203
강 구	2	80	1	48	1	32	—	—
남 정	2	140	1	100	1	40	—	—
달 산	2	82	1	50	1	32	—	—
지 품	2	51	1	30	1	21	—	—
축 산	1	32	—	—	1	32	—	—
영 해	5	335	1	111	1	32	3	192
병 곡	4	347	3	311	1	36	—	—
창 수	2	56	—	—	2	36	—	—

26. 약 용 작 물 수 확 고

단위 : 면적 ; 반, 수확 ; kg, 단수 ; %

(1974년중)

구 분	총 수			목 당			일 당		
	면 적	반 수	수 량	면 적	반 수	수 량	면 적	반 수	수 량
계	0.4	270	1.1	0.4	270	1.1	—	—	—
영 덕	—	—	—	—	—	—	—	—	—
영 감 구	—	—	—	—	—	—	—	—	—
영 감 정	—	—	—	—	—	—	—	—	—
영 달 산	—	—	—	—	—	—	—	—	—
영 지 품	—	—	—	—	—	—	—	—	—
영 축 품	—	—	—	—	—	—	—	—	—
영 해	—	—	—	—	—	—	—	—	—
영 병 곡	0.1	280	0.3	0.1	280	0.3	—	—	—
영 창 수	0.3	270	0.8	0.3	270	0.8	—	—	—

자료 : 농사계

27. 연 초 경

단위 : 면적 ; ha, 실적 ; kg

구 분	작 인				작	
	계	황 색 종	갈 대 엽	청 주 엽 및 타 기	계	황 색 종
계	2,586	2,586	—	—	1,255	1,255
영 덕	84	84	—	—	39	39
영 감 구	54	54	—	—	24.7	24.7
영 감 정	113	113	—	—	62	62
영 달 산	356	356	—	—	141	141
영 지 품	817	817	—	—	435	435
영 축 품	312	312	—	—	146.3	146.3
영 해	97	97	—	—	48	48
영 병 곡	47	47	—	—	23	23
영 창 수	706	706	—	—	336	336

자료 : 연초생산조합

28. 양곡도정공장현황

(1973년말)

구분	총수입도정농협정부
계	140 132 6 2
영광	18 17 — 1
강남	12 12 — —
달지	12 12 — —
축산	14 14 — —
충품	20 19 1 —
영산	17 17 — —
병해	14 13 — 1
명곡	20 15 5 —
창수	13 13 — —

자료: 양정계

작자상황

(1973년중)

면적		73년 수납 실적			
갈대	엽	계	황색종	갈대	엽
—	—	2,507,508	2,507,508	—	—
—	—	76,690	76,690	—	—
—	—	57,772	57,772	—	—
—	—	125,148	125,148	—	—
—	—	272,000	272,000	—	—
—	—	907,729	907,729	—	—
—	—	257,662	257,662	—	—
—	—	89,643	89,643	—	—
—	—	38,380	38,380	—	—
—	—	682,484	682,484	—	—

29. 금 비 소 비 실 적

(1973년중)

단위 : %

구 분	계 획 량				공 급 량				비 율
	계	질 소	인 산	가 리	계	질 소	인 산	가 리	
계	4,061	2,074	1,242	745	3,563	1,874	1,055	634	88
영 덕	391.8	203.8	114.9	73.1	353.6	184.5	97.5	71.6	90
강 구	359.0	187.9	106.2	64.9	314.5	169.4	84.6	60.5	87
남 정	507.3	246.5	165.6	95.2	435.3	207.9	142.2	85.4	86
달 산	359.6	182.2	112.0	65.4	320.5	165.3	109.4	45.8	89
지 품	449.2	235.8	131.2	82.2	394.5	220.6	110.4	63.5	88
축 산	398.7	205.4	120.5	72.8	345.5	197.6	90.8	57.1	87
영 해	341.0	176.8	101.4	62.8	315.0	162.7	94.3	58.0	92
병 곡	690.5	373.6	197.5	119.4	600.5	342.5	155.6	102.4	87
광 수	563.9	262.0	192.7	109.2	483.4	223.5	170.2	79.7	86

자료 : 농사계

30. 주 요 농 약

단위 : kg

구 분	합 계					수	
	계	살 균 제	살 흥 제	제 초 제	기 타	계	살 균 제
1 9 7 2	24,579.0	11,500.0	1,307.0	2,000.0	—	24,579.0	11,500.0
1 9 7 3	29,598	11,750	15,032	2,720	96	28,460	11,400

자료 : 농사계

31. 4-H 구락부 운영 상황

(1973년중)

구 분	4-H 구락 부수	부 원 수			자 원 지 도 자 수			부원훈련실적		경진회실적		
		계	남	여	계	남	여	훈 회	련 수	년 인원	년 회수	출 품 수
계	201	2, 802	1, 736	1, 066	472	383	89	18	1, 068	4	606	
영 덕	22	319	194	125	48	37	11	2	118	1	356	
강 구	24	304	181	123	45	37	8	2	120	1	60	
남 정	23	288	180	108	58	46	12	2	110	—	—	
달 산	19	257	154	103	48	37	11	2	120	—	—	
지 품	24	400	237	163	69	55	14	2	122	1	80	
축 산	21	178	104	74	56	44	12	2	118	—	—	
영 해	22	258	173	85	60	52	8	2	118	1	110	
병 곡	23	426	279	147	54	47	7	2	120	—	—	
창 수	23	372	234	138	34	28	6	2	122	—	—	

자료: 농촌지도소

소 비 실 적

(1973년말)

도	용		원					예			용		
	살 충 제	제 초 제	기	타	계	살 균 제	살 충 제	제 초 제	기	타			
	1,307.0	2,000.0	—	—	—	—	—	—	—	—			
	1 4,520	2,540	—	1,133	350	512	180	96					

32. 상

전

단위: 단

구	분	총 수			기
		계	본 면 적	추 정 면 적	실
	계	47,380	38,130	9,250	41,320
영	덕	3,940	3,200	740	3,440
강	구	2,030	1,620	410	1,670
남	정	3,990	2,910	1,080	3,250
달	산	5,000	4,690	310	4,220
지	산	16,580	13,030	3,550	15,350
축	산	3,590	2,260	1,330	3,340
영	해	2,330	1,650	680	2,170
병	곡	7,300	6,880	420	5,910
창	수	2,620	1,890	730	2,370

자료: 잠업계

33. 잠 견 생 산

구	분	양 잠 호 수		소 잠 매 수		
		준 잠	추 잠	계	준 잠	추 잠
	계	1,968	1,985	5,075	2,786	2,289
영	덕	171	182	591	320	271
강	구	116	116	250	135	115
남	정	209	207	434	209	225
달	산	340	347	581	320	261
지	산	589	587	1,731	1,021	710
축	산	120	120	276	150	126
영	해	85	85	204	121	83
병	곡	252	252	844	398	446
창	수	86	89	164	112	52

자료: 잠업계

면 적

(1973년말 현재)

상 전		신 설 상 전				
본 면 적	추정 면적	계	본 면 적	추정 면적	신설이 후정면적	용적
32,470	9,250	5,660	5,660	—	—	—
2,700	740	500	500	—	—	—
1,260	410	360	360	—	—	—
2,170	1,080	740	740	—	—	—
3,910	310	780	780	—	—	—
11,800	3,550	1,230	1,230	—	—	—
2,010	1,330	250	250	—	—	—
1,490	680	160	160	—	—	—
5,490	420	1,390	1,390	—	—	—
1,640	730	250	250	—	—	—

및 공 판 량

(1973년중)

산 전 량			공 판 량		
계	순 잔	하 추 잔	계	순 잔	하 추 잔
148,673 ^{kg}	88,280	60,393	146,140 ^{kg}	86,931	59,209
17,708	10,130	7,578	17,415	9,984	7,431
7,069	4,070	3,099	7,044	4,006	3,038
13,105	6,830	6,275	12,884	6,732	6,152
18,007	10,140	6,867	16,726	9,994	6,732
51,197	33,360	17,837	50,350	32,863	17,487
7,661	4,480	3,181	7,594	4,476	3,118
5,842	3,570	2,272	5,741	3,513	2,228
24,180	12,300	11,880	23,762	12,116	11,646
3,804	3,400	1,404	4,624	3,247	1,377

34. 생

사

단위 : 금액 ; 원

구 분	총		수		기	
	제 사 호 수	조 사 부 수	제 조 고		제 사 호 수	조 사 부 수
			수량(kg)	가 격		
계	85	85	330	5,206,000	—	—
영 덕	11	11	47	643,900	—	—
강 구	4	4	20	274,000	—	—
남 정	9	9	39	534,300	—	—
달 산	10	10	44	602,800	—	—
지 품	25	25	112	1,534,400	—	—
축 산	4	4	20	274,000	—	—
영 해	3	3	14	191,800	—	—
병 곡	17	17	75	1,027,500	—	—
창 수	2	2	9	123,300	—	—

자료 : 잠업계

35. 농 업 기 계 기

구 분	경 운 기			제초기	제초기	분 무 기			살
	계	쟁 기	동 력			계	인 력	동 력	
			경운기	계					
계	8,333	8,226	107	—	5,591	3,175	3,116	59	390
영 덕	1,263	1,250	12	—	360	339	325	14	54
강 구	622	619	3	—	618	333	329	4	32
남 정	814	802	12	—	948	473	470	3	37
달 산	813	805	8	—	650	220	218	2	34
지 품	1,318	1,307	11	—	1,242	542	538	4	93
축 산	553	550	3	—	156	145	142	3	32
영 해	603	580	23	—	621	235	221	14	37
병 곡	1,355	1,328	27	—	548	447	438	9	54
창 수	993	985	8	—	428	441	435	6	17

자료 : 농사계

생 산 고

(1973년중)

계		원 재 래 사					
계 조 고		계 사	조 사	계 조 고			
수 량(kg)	가 격	호 수	부 수	수 량(kg)	가 격		
—	—	85	58	380	6,206,000		
—	—	11	11	47	643,900		
—	—	4	4	20	274,000		
—	—	9	9	39	534,300		
—	—	10	10	44	602,800		
—	—	25	25	112	1,534,400		
—	—	4	4	20	274,000		
—	—	3	3	14	191,800		
—	—	17	17	75	1,027,500		
—	—	2	2	9	123,300		

구 보 유 현 황

(1973년말)

분 기		탈 목 기			풍 구			제 승 기		
인 력	동 력	회 전			계	인 력	동 력	계	죽 담	동 력
		계	인 력	동 력						
91	299	1,552	1,230	322	—	—	—	646	640	6
5	49	66	33	33	—	—	—	25	20	5
2	30	96	48	48	—	—	—	67	67	—
—	37	88	44	44	—	—	—	32	31	1
18	16	92	67	25	—	—	—	5	5	—
64	29	274	252	22	—	—	—	17	17	—
—	32	121	91	30	—	—	—	68	68	—
—	37	115	79	36	—	—	—	99	99	—
—	54	465	406	59	—	—	—	299	299	—
2	15	235	210	25	—	—	—	34	34	—

35. 농업 기계 기

구 분	가 마 니 기				양 수 기			농 업	
	계	수 직	족 담	동 력	계	인 력	동 력	계	
								대 수	연마력
계	1,242	1,217	24	1	310	—	310	568	4,809
영	23	20	3	—	60	—	60	79	873
강	78	74	4	—	43	—	43	94	738
남	45	44	—	1	7	—	7	16	152
달	60	56	4	—	6	—	6	22	143
지	34	30	4	—	16	—	16	46	586
축	40	40	—	—	9	—	9	67	567
영	33	33	—	—	111	—	111	122	670
병	881	872	9	—	21	—	21	51	455
창	48	48	—	—	37	—	37	71	625

36. 농 업 협 동

단위: 천원

구 분	조 합 수	조 합원수	직 원 수			주 요 협 동		비 료 수 량
			계	남	여	구매사업	판매사업	
계	10	12,275	160	150	10	178,771	555,551	8,372
이동조합	9	12,266	130	120	10	91,254	120,020	8,372
시군조합	1	9	30	30	—	87,517	435,531	—

자료: 농협

구 보 유 현 황(속)

용 원 동 기				현미기	정미기	정백기	제분기	제면기	조면기	타면기	리아카
윤 동 기		진 동 기									
대 수	연마력	대 수	연마력								
543	4,446	25	363	117	160	165	152	9	7	—	—
70	725	9	148	14	20	20	20	2	2	—	—
86	613	8	125	11	14	17	14	2	1	—	—
16	152	—	—	7	15	15	13	1	1	—	—
22	143	—	—	12	14	14	14	—	—	—	—
46	586	—	—	10	26	26	22	—	—	—	—
67	567	—	—	17	17	17	17	4	3	—	—
114	580	8	90	13	14	16	13	—	—	—	—
51	455	—	—	21	21	21	21	—	—	—	—
71	625	—	—	12	19	19	18	—	—	—	—

조 합 현 황

(1973년말)

공 급	사 업 실 적		년 중 용 자 실 적			연 말 현 재 예 금 잔 고				
	이용사업	가공사업	계	금융자금	재정자금	계	저 축 예	성 금	요 불 예	금
199,721	4,112	2,273	404,123	38,622	442,745	251,864	369,305	621,169		
199,721	4,112	2,273	65,685	26,422	92,107	27,765	69,744	97,509		
—	—	—	338,438	12,200	350,638	224,099	299,561	523,660		

37. 영 농 자 금

금액 : 천원

구 분	합 계	금 용			
		소 계	단기영농	중기생산	조합육성
영 덕 군	382,574	255,240	23,757	92,571	34,280

자료 : 농협

38. 농 공 훈 련 소 상 황

(1973년중)

구 분	회 관 건 립 (동)				토 양 검 정 (점)			농 민 훈 련 (인)		
	누 계	계 획	실 적	비 율	계 획	실 적	비 율	계 획	실 적	비 율
1 9 7 3	1	—	—	—	1,000	1,000	100	300	266	89

자료 : 농촌지도소

39. 농업용수개발사업실적

(1973년중)

단위 : 면적 ; ha, 량 ; M^3 , 금액 ; 천원

구 분	지구수	물 리 면 적	용수량	73 년 투 자 액						
				계	국비	도비	군비	양곡	융자	기타
계	6	9	66.40	4,873	3,132	—	—	—	—	1,741
집수암거	2	30	22	623	524	—	—	—	—	99
보	3	50	37	3,690	2,608	—	—	—	—	1,082
저수지	1	10	7.40	560	—	—	—	—	—	560

자료 : 전설과

용 자 실 적

(1973년중)

부 분			재 정 부 분		
농 기 업	고 리 채	저 축 수준	소 계	대 충 자 금	채 록 자 금
17,272	4,364	82,546	127,334	9,723	117,611

40. 종 자 개 신 사 업 실 적

(1973년중)

단위 : %

구 분	미 곡			백 류			대 두		
	계 획	실 적	%	계 획	실 적	%	계 획	실 적	%
계	53.1	44.7	77	174.0	174.0	100	13.0	13.0	100
영 덕	6.5	3.8	59	18.3	18.3	100	1.1	1.1	100
강 구	6.4	3.4	53	18.3	18.3	100	1.1	1.1	100
남 정	6.5	5.4	83	18.5	18.5	100	2.2	2.2	100
달 산	5.2	6.2	119	19.6	19.6	100	1.1	1.1	100
지 품	6.5	6.7	103	19.6	19.6	100	3.1	3.1	100
축 산	6.5	4.5	69	19.5	19.5	100	1.1	1.1	100
영 해	6.5	4.8	74	18.6	18.6	100	1.1	1.1	100
병 곡	7.9	5.4	69	23.6	23.6	100	1.1	1.1	100
창 수	6.5	4.5	69	18.0	18.0	100	1.1	1.1	100

41. 농지 개량 조합 상황

단위:정

(1973년말)

구 분	조합명	조합원수	면 적					비 동 리 적	관계면적
			총 수	완 공	공 사 중	중 단	면 적		
도 관 환	영덕농지 개량조합	6,107명	2,370	1,970	400	—	265	1,705	

자료:영덕농조

42. 수 산 물 제 품 상 황

단위;금액;천원

(1973년말)

구	분	제 품	
		수 량 (kg)	금 액 (천원)
	계	21,250,476	669,619
소	진 품 { 오 명	732,850	135,989
소	진 품 { 오 명	572,700	114,604
소	진 품 { 오 명	205,850	21,385
소	진 품 { 오 명	29,420	12,953
소	진 품 { 오 명	29,420	12,953
소	진 품 { 오 명	1,433,543	211,835
통	조 립 { 콩 오 기	1,057,852	72,693
소	진 품 { 오 명	—	—
소	진 품 { 오 명	375,691	49,142
소	진 품 { 오 명	7,375,513	192,509
소	진 품 { 오 명	141,825	43,742
소	진 품 { 오 명	112,729	64,107
소	진 품 { 오 명	7,120,959	84,660
소	진 품 { 오 명	887,020	175,300
소	진 품 { 오 명	848,600	170,100
소	진 품 { 오 명	17,450	37,000
소	진 품 { 오 명	—	—
소	진 품 { 오 명	20,970	1,500
소	진 품 { 오 명	10,800	1,500
소	진 품 { 오 명	10,800	1,500
소	진 품 { 오 명	—	—
소	진 품 { 오 명	10,781,330	29,530
소	진 품 { 오 명	3,816,700	3,203
소	진 품 { 오 명	6,944,630	26,327

자료:수산물

43. 수 산 업 자 선 박 표

1. 동력어선

(1973년말)

구 분	합 계			2.00~4.99			5.00~9.99			10.00~19.99		
	척수	톤수	마력수	척수	톤수	마력수	척수	톤수	마력수	척수	톤수	마력수
계	127	2,285.52	4,937	20	62.83	211	41	329.95	768	34	421.01	1,173
강 구	62	1,571.88	3,296	10	29.01	117	10	84.57	225	15	161.90	527
축 산	65	713.64	1,641	10	33.82	94	31	245.38	543	19	259.11	646

구 분	20.00~49.99			50.00~99.99			100 이 상		
	척 수	톤 수	마력수	척 수	톤 수	마력수	척 수	톤 수	마력수
계	22	806.10	1,670	9	533.63	1,032	1	132	83
강 구	18	694.69	1,410	8	469.71	934	1	132	83
축 산	4	111.41	260	1	63.92	98	—	—	—

2. 무동력어선

구 분	합 계		2.00 미 만		2.00~4.99		5.00~9.99		10.00~20.00	
	척수	톤 수	척수	톤 수	척수	톤 수	척수	톤 수	척수	톤수
계	1,093	1,627.19	848	768.68	203	586.22	37	272.29	—	—
강 구	539	806.65	428	399.90	95	270.72	16	136.03	—	—
축 산	554	820.54	420	368.78	113	315.50	21	136.26	—	—

자료: 수산과

44. 어업면허상황

구분	면허처리진수						조업 망수	종업어선(기)				
	현재유효진수			처리내용				계	기선	범선	기타	증조 인원수
	계	법인	기타	수리 진수	허가	불허 가						
계	183	43	140	97	75	22	183	806	10	562	234	5,237
정치어업	42	13	29	18	13	5	42	84	10	70	4	451
양식어업	114	3	111	79	62	17	114	126	—	96	30	1,260
공동어업	27	27	—	—	—	—	27	596	—	396	200	3,527

45. 어업협동조합운영상황

단위 : 톤

(1973년중)

구분	직원수			조합원수	어획고
	계	남	여		
계	41	38	3	3,527	19,935
강구	23	21	2	2,126	10,753
축산	18	17	1	1,041	9,182

구분	수지예산			용자실적			
	수입	지출	증감	계	영어자금	시설자금	경제사업 자금
계	66,296,664	59,109,927	7,186,777	—	—	—	—
강구	36,021,000	32,010,000	4,011,100	—	—	—	—
축산	30,275,664	27,099,927	3,175,737	—	—	—	—

자료 : 수산과

46. 어 종 별 어 획 고

단위 : 수량 ; %, 금액 ; 천원

(1973년중)

구	분	수	량	금	액
	계		19,535		1,670,910
어	류		8,748		874,800
패	류		595		77,350
해	조	류	7,511		450,660
기	타		2,681		268,100

47. 부정 어업 단속 상황

구	분	검 거 건 수	치 리 상 황					
			송	치	미	송	훈	계
	계	95		95		—		—
	무허가기선저인망	71		71		—		—
	무허가잠수기	13		13		—		—
	자 망	1		1		—		—
	진 망	1		1		—		—
	진 류	1		1		—		—
	삼 중 망	2		2		—		—
	미 검 어 상 자	3		3		—		—
	투 망	3		3		—		—

자료 : 수산과

VII. 축 산

48. 축 우 대 경 지 면 적

(1973년말 현재)

단위 : 정보

구 분	농가호수	축 우 두 수			경 지 면 적			
		총 두 수	성우두수	축우 1두당 농가호수	계	논	밭	성 1두당 경지면적
계	14,137	8,246	4,912	2.8	9,338.7	4,648.8	4,739.9	1.9
영 덕	1,191	857	568	3.4	1,002.2	450.6	551.6	1.7
강 구	1,489	698	348	4.2	824.8	383.3	441.5	2.4
남 정	1,428	858	567	2.5	849.5	532.7	316.8	1.5
달 산	1,142	785	404	2.8	838.6	344.3	494.3	2.1
지 품	1,696	1,225	526	3.2	1,357.6	443.3	914.3	2.5
축 산	1,290	772	510	2.5	950.5	485.3	465.2	1.8
영 해	1,715	613	419	4.1	814.4	421.3	393.1	1.9
병 품	1,955	1,231	775	2.5	1,561.9	1,188.3	373.8	2.0
창 수	1,431	1,207	795	1.8	1,189.2	399.9	789.3	1.5

자료 : 통계계

49. 가축수 및 산양가구수

한 우

(1973년말 현재)

구 분	사 육 마 리 수 께 모 별 가 구								
	가구수	1 ~ 2 마 리	3 ~ 4 마 리	5 ~ 6 마 리	7 ~ 9 마 리	10~14 마 리	15~19 마 리	20~29 마 리	30~39 마 리
계	7,504	7,490	13	1	—	—	—	—	—
영 덕	782	782	—	—	—	—	—	—	—
강 구	639	637	2	—	—	—	—	—	—
남 정	759	757	2	—	—	—	—	—	—
달 산	752	752	—	—	—	—	—	—	—
지 품	1,190	1,190	—	—	—	—	—	—	—
축 산	688	687	1	—	—	—	—	—	—
영 해	550	546	3	1	—	—	—	—	—
병 곡	1,071	1,068	3	—	—	—	—	—	—
창 수	1,073	1,071	2	—	—	—	—	—	—

구 분	수		연 령 별 성 별 마 리 수						
	40~49 마 리	50마리 이 상	총 수	2 세 미 만		2 ~ 8		8 세 이 상	
				우	송	우	송	우	송
계	—	—	8,246	1,711	1,623	3,903	802	193	9
영 덕	—	—	857	127	162	436	110	19	3
강 구	—	—	698	149	201	226	96	26	—
남 정	—	—	858	220	71	509	34	42	—
달 산	—	—	785	43	338	192	194	18	—
지 품	—	—	1,225	147	552	306	211	9	—
축 산	—	—	772	182	80	428	74	8	—
영 해	—	—	613	152	42	382	16	20	1
병 곡	—	—	1,231	427	29	720	13	42	—
창 수	—	—	1,207	264	148	709	54	27	5

49. 가 축 수 및 산.

돼 지

구 분	사 육 마 리 수 규 모 별 가 구 수							
	가 구 수	1 ~ 2 마 리	3 ~ 4 마 리	5 ~ 6 마 리	7 ~ 9 마 리	10~19 마 리	20~29 마 리	30~49 마 리
계	1,896	1,270	355	106	60	67	19	11
영 덕	492	276	112	33	18	28	12	6
강 구	455	211	141	45	31	17	6	3
남 정	73	56	10	3	—	4	—	—
달 산	17	17	—	—	—	—	—	—
지 품	29	23	2	—	1	3	—	—
축 산	83	69	11	3	—	—	—	—
영 해	414	309	62	19	10	12	1	2
병 곡	278	259	12	3	—	3	—	—
창 수	55	50	5	—	—	—	—	—

닭

구 분	사 육 마 리 수 규 모 별 가 구 수						연 총마리수
	가 구 수	1 ~ 19 마 리	20 ~ 49 마 리	50 ~ 99 마 리	100~499 마 리	500 마리 이 상	
계	5,203	5,042	101	18	28	14	51,455
영 덕	531	483	24	4	9	11	14,412
강 구	729	695	12	10	9	3	9,978
남 정	440	437	2	—	1	—	2,443
달 산	517	517	—	—	—	—	2,205
지 품	589	583	3	1	2	—	3,763
축 산	435	422	10	3	—	—	3,735
영 해	448	420	21	—	7	—	5,244
병 곡	812	788	24	—	—	—	5,567
창 수	702	697	5	—	—	—	4,108

양 가 구 수 (속)

50마리 이 상	연 령 별 성 별 마 리 수								
	총 마 리 수			6 개 월 미 만		6~10 개 월		10 개 월 이 상	
	계	우	송	우	송	우	송	우	송
8	7,067	5,021	2,046	2,015	1,113	1,734	705	1,272	228
7	3,046	2,197	849	804	462	706	325	687	62
1	1,990	1,291	699	572	348	418	233	301	118
—	188	137	51	44	15	88	35	5	1
—	27	15	12	7	9	3	1	5	2
—	86	57	29	25	17	23	12	9	—
—	150	79	71	61	64	11	5	7	2
—	1,043	807	236	269	136	336	64	202	36
—	431	365	66	194	41	131	21	40	4
—	106	73	33	39	21	18	9	16	3

연 령 별 성 별 마 리 수			품 종 별 마 리 수				
3 개 월 미 만	3 ~ 6 개 월	6 개 월 이 상		백 색 래 구 혼	뉴 웨 프 사	프 리 스 마 족	기 타
		우	송				
3,191	10,709	32,884	4,671	9,945	4,979	2,123	34,407
105	1,244	12,503	560	6,294	38	—	8,080
1,684	1,819	5,912	563	784	2,743	1,992	4,459
78	295	1,717	353	6	240	41	2,156
—	215	1,534	456	180	—	—	2,025
193	709	2,364	497	159	753	4	2,847
473	1,758	1,251	253	15	348	—	3,372
89	1,596	3,108	451	2,231	642	21	2,350
481	2,001	2,259	826	93	211	49	5,214
88	1,072	2,236	712	183	4	21	3,900

50. 가축방역실적

단위:진수

(1973년중)

구분	돈코레라			뉴캐슬			광
	계획	실적	비율	계획	실적	비율	계획
계	9,600	9,551	99	38,500	50,750	132	800
영덕	2,260	2,770	122	11,300	18,831	166	200
강구	2,600	2,805	108	6,950	11,950	171	200
남정	390	355	91	1,180	1,880	100	50
달산	100	40	40	1,760	1,762	100	—
지품	220	167	76	4,030	4,030	100	—
축산	590	450	76	2,440	2,440	100	100
영해	2,140	1,948	91	4,080	4,080	100	200
병곡	1,000	805	81	3,120	3,157	100	50
창수	300	211	70	2,940	2,620	89	—

구분	견병		기종저			탄저		
	실적	비율	계획	실적	비율	계획	실적	비율
계	797	100	4,600	4,774	104	7,400	7,510	102
영덕	200	100	430	430	100	692	692	100
강구	200	100	379	379	100	610	610	100
남정	50	100	490	498	102	789	788	100
달산	—	—	493	493	100	793	793	100
지품	—	—	732	750	102	1,177	1,170	99
축산	98	98	420	420	100	676	676	100
영해	200	100	313	313	100	503	503	100
병곡	50	100	692	771	111	1,113	1,231	111
창수	—	—	651	720	110	1,047	1,047	100

자료:축산계

51. 기업양축경영상황

단위 : 시설평

(1973년말 현재)

구 분	육 소				돼 지				닭			
	사육		총		사육		총		사육		총	
	가구 수	두수	축사	초지	가구 수	두수	축사	초지	가구 수	두수	축사	초지
계	—	—	—	—	37	1,909	1,989	—	10	8,350	414	—
영 덕	—	—	—	—	17	1,273	1,237	—	7	5,900	206	—
강 구	—	—	—	—	12	438	502	—	3	2,450	150	—
영 해	—	—	—	—	7	163	200	—	—	—	—	—
병 곡	—	—	—	—	1	35	50	—	—	—	—	—

자료 : 통계계

52. 수의사분포상황

구 분	성 별			직 업 별				자 격 별				
	계	남	여	계	공수	단 체	기 타	계	국 대	내 학	시 합	협 격
계	3	3	—	3	3	—	—	3	2	—	1	—
영 덕	1	1	—	1	1	—	1	—	—	—	1	—
영 해	2	2	—	2	2	—	—	2	2	—	—	—

자료 : 축산계

53. 도 축 수

단위 : kg

구 분	황 소		암 소		돼 지		도살장소
	두 수	육 량	두 수	육 량	두 수	육 량	
계	42	5,880	119	14,250	220	11,400	2
영 덕	34	4,760	66	7,920	163	8,467	1
영 해	8	1,120	53	6,350	57	2,964	1

자료 : 축산계

VIII. 임업

54. 임야면적

단위: 정보

(1973년말)

구분	총수	국유림			민유림	
		국유림	공유림	사유림	공유림	사유림
영덕군	60,224	18,759	7,594	33,931		

55. 임상별 임목축적

단위: m³

(1973년말)

구분	총수	국유림				민유림		
		계	산림청 소관	타부처 소관	4	계	공유림	사유림
계	958,825	639,249	639,245	4	319,576	35,652	233,924	
침엽수림	649,651	407,359	407,355	4	242,292	16,979	225,313	
활엽수림	136,236	109,722	109,722	—	26,514	6,734	19,780	
혼효림	172,938	122,168	122,168	—	50,770	11,939	38,831	
죽림	1,950	—	—	—	1,950	—	1,950	

56. 임산·용재생산실적

단위: 수량; m³, 금액; 천원

(1973년중)

구분	계		기타용재		죽림	
	수량	금액	수량	금액	수량	금액
계	4,600 (260속)	97,120	4,600	96,600	260(속)	520
국유림	400	8,400	400	8,400	—	—
민유림	4,200 (260속)	88,200 520	4,200	88,200	260(속)	520

자료: 산림과

57. 특수임산물생산실적

단위: 수량: %, 금액: 천원

(1973년중)

구분	총금액	녹비		퇴비원료		사료		총실	
		수량	금액	수량	금액	수량	금액	수량	금액
계	716,160	—	—	138,300	138,300	18,200	36,400	11,800	1,430

구분	균이		수지		단영		섭유		갈나무접질	
	수량	금액	수량	금액	수량	금액	수량	금액	수량	금액
계	kg 6.4 28,800		—	—	—	—	—	—	—	—

구분	칠액		산체		약초		오배자		토석류	
	수량	금액	수량	금액	수량	금액	수량	금액	수량	금액
계	—	—	0.5	150	0.5	750	—	—	0.2	223

자료: 산림과

58. 소유별 임목축적

단위: m³; 죽림속

(1973년말)

구분	총수	국유림	공유림	사유림	죽림
계	961,757	639,249	35,652	233,924	2,932

59. 임상별 임야면적

(1973년말)

단위:정보

구분	총수	국유림			공유림			사유림	
		계	산림청 소관	타부처 소관	계	도유림	군유림		
합계	59,998	18,763	18,759	4	7,594	—	7,594	33,641	
임목지	계	57,177	18,440	18,436	4	7,204	—	7,204	31,533
	소림수	39,668	11,764	11,760	4	3,845	—	3,845	24,059
	계림수	9,579	5,216	5,216	—	1,504	—	1,504	2,859
	환호	7,910	1,460	1,460	—	1,851	—	1,851	4,599
	죽림	20	—	—	—	4	—	4	16
무임목지	계	2,821	323	323	—	390	—	390	2,108
	소림지	288	87	87	—	11	—	11	190
	묘사지	612	63	63	—	73	—	73	476
	개화지	513	25	25	—	26	—	26	462
	화제지	447	40	40	—	124	—	124	283
	961	108	108	—	156	—	156	697	

60. 제재

구분	공장수	총동력 HP	제재기	공장근무자수		
				계	생산근무자	사무근무자
계	10	269	38	54	45	9
영덕	2	60	9	13	12	1
강구	2	35	6	7	6	1
남정	—	—	—	—	—	—
달산	—	—	—	—	—	—
지품	—	—	—	—	—	—
축산	1	46	6	6	5	1
영해	2	55	7	13	10	3
병곡	—	—	—	—	—	—
창수	3	73	10	15	12	3

자료:산림과

61. 산림범죄검거및처리상황

(1973년중)

구분	검거건수	처 리 상 황					
		건 수		인 원			
		검송	청치	즉심회부	구속	불구속	즉심회부
계	138	138	—	3	135	—	138
영덕	4	4	—	—	4	—	4
강구	11	11	—	—	11	—	11
남정	16	16	—	—	16	—	16
달산	19	19	—	1	18	—	19
지품	22	22	—	—	22	—	22
축산	15	15	—	2	13	—	15
영해	13	13	—	—	13	—	13
병곡	9	9	—	—	9	—	9
창수	29	29	—	—	29	—	29

자료: 산림과

상 황

(1973년중)

생 산 자 제 소 비 고			제 대 생 산 실 적			
계	침업수	활업수	계	각 재	판 재	상 자 재
3,262.0	3,053.4	208.6	2,111.46	779.1	177.7	1,154.66
516	506	10	334.2	87.6	23	223.6
743	584.4	148.6	529.56	176.5	13.3	339.76
—	—	—	—	—	—	—
—	—	—	—	—	—	—
86	86	—	46.5	15.1	0.5	30.9
1,184	1,134	50	632.3	159.2	127.8	345.3
—	—	—	—	—	—	—
743	743	—	568.9	340.7	13.1	215.1

자료: 산림과

62. 산림피해상황

(1973년중)

구분	총수	도별건수	무허가	무허가	화재	부정 임산물	기타
			벌채건수	개간건수			
계	138	36	33	—	3	65	1
영덕	4	1	1	—	—	2	—
강구	11	3	3	—	—	5	—
남정	16	5	4	—	—	7	—
달산	19	4	3	—	1	11	—
지품	22	6	5	—	—	10	1
축산	15	3	4	—	2	6	—
영해	13	4	3	—	—	6	—
병곡	9	2	3	—	—	4	—
창수	29	8	7	—	—	14	—

자료: 산림과

63. 임산연료생산실적

단위: 수량; t, 금액; 천원

(1973년중)

구분	총수		장작		목탄	
	수량	금액	수량	금액	수량	금액
계	48,900	230,800	2,500	18,750	—	—

지역		토탄		기타	
수량	금액	수량	금액	수량	금액
30,200	151,000	2,500	6,250	13,700	54,800

64. 사 방 사 업 실 적

단위 : 본수 ; 천본, 면적 ; ha

(1973년중)

구 분	총 수		산 지 사 방		야계사방	기 타	
	시행면적	조립본수	시행면적	조립본수		시행면적	조립본수
계	—	—	—	—	—	—	—

65. 조 립 상 황

단위 : 면적 ; 정, 본수 ; 1000본

(1973년중)

구 분	총 수		국 유 립		공 유 립		사 찰 립		사 유 립	
	면적	본수	면적	본수	면적	본수	면적	본수	면적	본수
계	1,056	3,314.1	190	570	—	—	—	—	886	2,744.1

66. 양 묘 사 업

단위 : 본수 ; 천본, 면적 ; m

(1973년중)

구 분	업 자 수	년중묘포사업		성유묘생산량	전년중묘포사업면적
		면적	본수		
계	115	98,912	1,539	86,885	

IX. 광 업

67. 광 구 수

(1973년말)

구 분	총 수			금 속			비 금 속			석 산			기 타		
	계	가행광구수	휴업광구수	계	가행광구수	휴업광구수	계	가행광구수	휴업광구수	계	가행광구수	휴업광구수	계	가행광구수	휴업광구수
계	187	11	176	143	5	138	23	6	17	20	1	19	1	—	1

68. 광 산 물 생 산 고

단위 : %

(1973년말)

구 분	단 위	품 위	생 산 량
계 연		—	—
아	연	—	—
규	석	—	—
금	석	—	—

69. 무 연 탄 생 산 실 적

(1973년말)

구 분	총 수				국 영				민 영			
	광구수	연간생산량	연간생산자수	일일생산량	광구수	연간생산량	연간생산자수	일일생산량	광구수	연간생산량	연간생산자수	일일생산량
도 곡	1	820	800	4.5	—	—	—	—	1	—	—	—

X. 건설

70. 건설업 기술자 현황

(1973년중)

구분	종수	토목	건축
계	14	8	6
영덕	10	5	5
강구	3	2	1
영해	1	1	—

71. 주계도로일제정비실적

(1973년중)

구분	구간연장	자갈부설	축구암거 배수로 토사준설	노건 및 노안정비	노면정비
계	m 211,523	m ³ 35,601	m ³ 5,243	m ³ 2,420	m ³ 10,832
국도	78,643	22,420	3,315	1,795	7,483
지방도	49,342	8,965	1,160	280	2,560
군도	83,538	4,216	768	815	789

구분	도로수전지	동원인원수	우마차 동원대수	자동차 동원대수	리야카 동원대수	기타
계	9,625	24,096	1,930	473	—	—
국도	8,369	12,065	951	263	—	—
지방도	1,230	10,356	867	185	—	—
군도	26	1,675	112	25	—	—

72. 건 축 허

단위 : m²

구 분	합 계					신 축		
	철근 철골재	석 조	목 조	기 타	계	철근 철골재	석 조	
계 {	동 수	14	64	2	—	80	14	64
	연면적	1,812	2,980	149	—	4,941	1,812	2,980
주택 {	동 수	11	57	2	—	70	11	57
	연면적	883	2,000	149	—	3,032	883	2,000
공공 건물 {	동 수	3	7	—	—	10	3	7
	연면적	929	980	—	—	1,909	929	980

자료 : 건설과

73. 도 로

단위 : m

구 분	합 계				국 도			
	계	포 장	사 리	미 개 수	계	포 장	사 리	미 개 수
계	211,523	9,805	188,218	13,500	78,643	9,579	69,604	—
영 덕	30,146	2,686	27,460	—	5,094	2,686	2,408	—
강 구	37,404	6,084	31,320	—	9,178	5,858	3,320	—
남 정	19,353	—	19,353	6,000	7,353	—	7,353	—
달 산	15,738	—	15,738	—	—	—	—	—
지 품	28,565	—	27,068	1,500	26,068	—	26,068	—
축 산	18,581	—	18,581	—	12,666	—	12,666	—
영 해	154,000	—	14,365	—	5,401	1,035	4,366	—
병 폭	12,883	—	12,883	—	12,883	—	12,883	—
창 수	33,450	—	27,450	6,000	—	—	—	—

자료 : 건설과

가 상 황

(1973년중)

(개 측)			중 별 내 역					
목 조	기 타	계	지 하	1 층	2 층	3 층	기 타	계
2	—	80	—	74	6	—	—	80
149	—	4,941	—	3,796	1,145	—	—	4,941
2	—	—	—	67	3	—	—	70
149	—	—	—	2,816	216	—	—	3,032
—	—	10	—	7	3	—	—	10
—	—	1,909	—	980	929	—	—	1,909

현 황

(1973년말)

지 방 도				군 도			
계	포 장	사 리	미 개 수	계	포 장	사 리	미 개 수
49,342	226	49,116	—	83,538	—	70,038	13,500
16,897	—	16,897	—	8,155	—	8,155	—
14,326	226	14,100	—	13,900	—	13,900	—
—	—	—	—	12,000	—	6,000	6,000
—	—	—	—	15,738	—	15,738	—
—	—	—	—	2,500	—	1,000	1,500
5,919	—	5,919	—	—	—	—	—
4,799	—	4,799	—	5,200	—	5,200	—
—	—	—	—	—	—	—	—
7,405	—	7,405	—	26,045	—	20,045	6,000

74. 교

량

구 분	합				계			
	계		연 구 교		미 가 설			
	개 소	연 장	개 소	연 장	개 소	연 장	개 소	연 장
계	72	1,864.1	71	1,864.1	1	—		
영 덕	8	147	8	147	—	—		
강 구	6	243.3	6	243.3	—	—		
남 정	11	172.5	11	172.5	—	—		
달 산	9	243.6	9	243.6	—	—		
지 품	13	221.5	13	221.5	—	—		
축 산	4	208	4	208	—	—		
영 해	7	90	7	90	—	—		
병 곡	10	344.8	10	344.8	—	—		
창 수	4	193.4	4	193.4	—	—		

구 분	도		지		방	
	미 가 설		계		영 구 교	
	개 소	연 장	개 소	연 장	개 소	연 장
계	—	—	12	310.4	12	310.4
영 덕	—	—	3	70	3	70
강 구	—	—	—	—	—	—
남 정	—	—	—	—	—	—
달 산	—	—	—	—	—	—
지 품	—	—	—	—	—	—
축 산	—	—	3	94	3	94
영 해	—	—	4	75	4	75
병 곡	—	—	—	—	—	—
창 수	—	—	2	71.4	2	71.4

현 황

(1973년말 현재)

고 속 국 도						일 반 국					
계		영 구 교		미 가 설		계		영 구 교			
개 소	연 장	개 소	연 장	개 소	연 장	개 소	연 장	개 소	연 장	개 소	연 장
—	—	—	—	—	—	36	1,073.1	36	1,073.1		
—	—	—	—	—	—	5	77	5	77		
—	—	—	—	—	—	2	217.3	2	217.3		
—	—	—	—	—	—	4	104	4	104		
—	—	—	—	—	—	—	—	—	—		
—	—	—	—	—	—	12	205	12	205		
—	—	—	—	—	—	1	114	1	114		
—	—	—	—	—	—	2	11	2	11		
—	—	—	—	—	—	10	344.8	10	344.8		
—	—	—	—	—	—	—	—	—	—		

도			시			군			도		
미 가 설		계	영 구 교		미 가 설	계		영 구 교		미 가 설	
개 소	연 장	개 소	연 장	개 소	연 장	개 소	연 장	개 소	연 장	개 소	연 장
—	—	24	480.6	24	480.6	1	—				
—	—	—	—	—	—	—	—				
—	—	4	26	4	26	—	—				
—	—	7	68.5	7	68.5	1	—				
—	—	9	243.6	9	243.6	—	—				
—	—	1	16.5	1	16.5	—	—				
—	—	—	—	—	—	—	—				
—	—	1	4	1	4	—	—				
—	—	—	—	—	—	—	—				
—	—	2	122	2	122	—	—				

75. 하 천 현 황

(1973년말)

구 분	하 천 수	유로연장	요개수연장	기개수연장	미개수연장	개 수 율
계	20	191.85 ^{km}	179,878 ^m	49,808 ^m	130,070 ^m	77.1
직할하천	—	—	—	—	—	—
지방하천	1	17.6	26,730	2,990	17,940	50.4
준용하천	19	174.25	153,148	41,018	112,130	26.7

자료: 건설과

76. 하천부지점용허가상황

(1973년말)

단위: 평

구 분	총 수		논		밭		대 지		잡 종 지	
	건 수	면 적	건 수	면 적	건 수	면 적	건 수	면 적	건 수	면 적
계	1,969	766,227	472	121,187	918	377,074	371	21,843	203	246,123
영 덕	316	73,728	58	18,662	127	30,944	92	3,794	39	20,328
강 구	158	58,997	25	6,271	91	43,695	28	1,302	14	7,729
남 정	224	49,565	155	33,607	56	12,935	6	134	7	2,889
달 산	39	58,780	7	7,376	19	30,031	1	21	12	21,352
지 품	235	179,483	61	10,538	110	66,728	18	1,434	46	100,783
축 산	242	89,446	24	7,900	164	68,025	37	2,274	17	11,247
영 해	268	100,163	23	7,647	126	63,224	99	6,565	20	22,727
병 곡	232	68,537	62	14,896	102	20,905	53	2,411	15	30,325
창 수	255	87,528	57	14,290	123	40,587	37	3,908	38	28,743

자료: 건설과

XI. 운 수

77. 교 통 량 조 사 표

(1973년중)

구 분	노선명	관 측 번 호	과 측 지 점 명			구 간 연 장	보행자	자전거	우마차 하 차
			시 군	읍 면	리 동				
계	부산~	0.711	영덕	강구	강구	24,500 ^m	2,360	1,286	253
	은선선	0.712	영덕	축산	도곡	12,000	677	106	41
국 도	부산~ 은선선	0.713	영덕	영해	성내	4,000	3,028	712	109
국 도	집촌~ 영덕선	3.406	영덕	영덕	화개	35,264	3,317	511	165

구 분	노 선 명	원 동 기 자 동 차	차 동 류					
			승 용		버 스		동 류	
			일 문 차	스 형 보 통	소 형 보 통	소 형 보 통		
계	부산~	120	—	174	13	15	145	
	은선선	73	—	64	7	1	139	
국 도	부산~ 은선선	155	—	148	10	1	136	
국 도	집촌~ 영덕선	122	—	162	6	—	48	

구 분	노선명	차 동 류						특 수	계
		화 물 자 동 차 류		군 용 차 류		소 형 보 통			
		소 공	형 재	보 공	통 재				
							소 형		
계	부산~	—	59	—	159	1	7	18	591
	은선선	—	27	—	94	1	8	112	453
국 도	부산~ 은선선	—	32	—	64	1	4	7	403
국 도	집촌~ 영덕선	—	6	—	54	1	37	21	335

자료: 건설과

78. 자 전

구 분	보 유		보 유 대 수			오 트 바 이
	가 구 수	가 구 수	자 전 거 력			
			계	인 력	동 력	
계	3,940	3,874	3,873	1	257	
영 덕	601	604	603	1	74	
강 구	921 915	931 942	931 942	—	32	
남 정	281	301	301	—	7	
달 산	167	176	176	—	5	
지 품	258	246	246	—	12	
축 산	226	217	217	—	20	
영 해	644	569	569	—	86	
병 곡	612	602	602	—	13	
창 수	236	228	228	—	8	

자료 : 통계계

79. 우 마 차 및 리 야 카 실 태

(1974. 1.31)

단위 : 대

구 분	우	차	마	차	리	야	카
계		382		5			6,186
영 덕		38		—			751
강 구		35 272		—		120	1,172
남 정		6		—			676
달 산		10		—			374
지 품		31		—			534
축 산		50		5			436
영 해		44		—			953
병 곡		54		—			940
창 수		114		—			389

자료 : 통계계

거 실 태

(1974. 1. 31)

소				유				별			
관		용		사		용		오 트 바 이			
계	인 력 동 력	계	인 력 동 력	계	인 력 동 력	관 용	사 용	관 용	사 용	관 용	사 용
96	96	—	3,778	3,777	1	63	194				
26	26	—	578	577	1	23	51				
23	23	—	908	908	—	5	27				
5	5	—	296	296	—	5	2				
8	8	—	168	168	—	4	1				
2	2	—	244	244	—	2	10				
7	7	—	210	210	—	4	16				
17	17	—	552	552	—	11	75				
4	4	—	598	598	—	3	10				
4	4	—	224	224	—	6	2				

80. 자 동 차 분 포 상 황

(1973년말)

구 분	총 수	버 스	합 승	승 용 차	화 물 차	기 타
계	85	7	—	36	42	—
영 덕	55	2	—	23	30	—
강 구	3	—	—	3	—	—
남 정	—	—	—	—	—	—
영 해	24	2	—	10	12	—
속 산	3	3	—	—	—	—

자료: 전설과

XII. 무 역

81. 수출 실적

단위 : 천불

가. 연도별 수출실적

(1973년말)

구	분	업 체 수	목 표	실 적	비 율		
1	9	7	3	5	1,230	1,403	114.5

나. 산업별 수출실적

구	분	전년실적(불)	금년목표(불)	금년실적(불)	계 획 대 비
	계	1,093,250	1,230,000	1,403,160	128
농림어업	소 계	1,061,750	1,198,000	1,376,160	141
	농산물	237,322	388,384	387,408	163
	수산물	824,428	809,616	988,752	119
	광 공 업 광 산 물	31,500	32,000	32,000	101

81. 수 출 실 적 (속)

*다. 주요국가 및 수출실적

구 분	전 년 실 적	금 년 실 적	증 가 율	구 성 비
계	1,093,250	1,408,160	127	100
일 본	311,532	388,663	124	29
월 남	205,616	—	—	—
미 국	81,000	289,165	357	22
서 독	486,877	375,397	—	27
불 란 서	38	265,858	6,996	21
스 위 스	2,125	17,663	64	0.5
뉴기니아	—	—	—	—
이 태 리	61,000	71,414	117	0.5
자 유 중 국	—	—	—	—

(1) 일 본

구 분	전 년 실 적	금 년 실 적	증 가 율	구 성 비
계	311,532	388,663	124	100
농 산 물	191,840	108,503	—	26
수 산 물	88,192	248,160	282	65
광 산 물	31,500	32,000	101	9

(2) 월 남

구 분	전 년 실 적	금 년 실 적	증 가 율	구 성 비
계	205,616	—	—	100
농 산 물	17,282	—	—	8
수 산 물	118,334	—	—	92

81. 수 출 실 적(속)

(3) 미 국

구 분	전 년 실 적	금 년 실 적	증 가 율	구 성 비
계	81,000	289,165	350	100
농 산 물	28,200	278,905	95	99
수 산 물	52,800	10,260	—	1

(4) 서, 독

구 분	전 년 실 적	금 년 실 적	증 가 율	구 성 비
수 산 물	486,877	375,397	—	100

(5) 불란서

구 분	전 년 실 적	금 년 실 적	증 가 율	구 성 비
수 산 물	38	265,858	6,996	100

81. 수 출 실 적(속)

(6) 스위스

구 분	전 년 실 적	금 년 실 적	증 가 율	구 성 비
수 산 물	2,115	17,663	164	100

(7) 뉴기니아

구 분	전 년 실 적	금 년 실 적	증 가 율	구 성 비
수 산 물	—	—	—	—

(8) 이태리

구 분	전 년 실 적	금 년 실 적	증 가 율	구 성 비
수 산 물	61,000	71,414	117	100

(9) 자유중국

구 분	전 년 실 적	금 년 실 적	증 가 율	구 성 비
수 산 물	—	—	—	—

XIII. 전 력

82. 용도별 전력 수용 상황

단위 : KWH

(1973년중)

구 분	총 수	관공용	일 반 가정용	농 사 용	광 업 용	공 장 용	도 정 용	기 타
-----	-----	-----	------------	-------	-------	-------	-------	-----

1 9 7 3 3,960,810 313,680 2,045,952 12,175 — 1,015,278 435,690 138,035

자료 : 한전출장소

83. 수용 전력량요금 수입

단위 : 천원

(1973년중)

구 분	총 수	전 등	동 력	기 타수입	천 용요금
-----	-----	-----	-----	-------	-------

1 9 7 3 61,337 43,709 17,179 — 449

자료 : 한전출장소

84. 산업별 전력 사용 실적표

(1973년중)

구 분	호 수	계약용량(KW)	판매량(KWH)
총 계	10,653	2,060	3,960,810
농 립 수 산 업	66	1,224	1,190,267
광 업	—	—	—
기 타	10,587	836	2,770,543

자료 : 한전

XIV. 통 신

85. 우 편 물 취 급 상 황

단위 : 통수, 금액 ; 천원

(1973년중)

구 분	총 수		보 통		특	
	계	접 수	배 달	접 수	배 달	접 수
계	4,010,937	1,757,342	2,253,595	1,650,571	2,157,828	94,569
영 덕	1,530,393	750,116	780,277	710,310	744,247	36,415
강 구	603,848	239,513	364,335	223,217	349,598	13,694
남 정	164,654	92,162	72,492	86,013	67,098	5,098
달 산	230,195	68,780	161,415	65,026	158,990	3,584
지 품	94,854	47,427	47,427	43,743	43,743	3,075
축 산	213,311	64,043	149,268	58,110	141,547	4,878
영 해	745,716	361,053	384,663	339,435	370,181	18,970
병 곡	296,400	69,900	226,500	65,000	221,000	4,500
창 수	131,566	64,348	67,218	59,717	61,424	4,355

구 분	수	소 포		우편요금	우 편	우 체
	배 달	접 수	배 달		판 매 고	관 서 수
계	80,764	12,202	15,003	11,098	11,395	9
영 덕	32,831	3,391	3,199	3,497	4,109	1
강 구	11,982	2,602	2,755	1,824	1,957	1
남 정	4,437	1,051	957	753	662	1
달 산	1,864	170	561	319	375	1
지 품	3,075	609	609	509	453	1
축 산	6,324	1,055	1,397	799	767	1
영 해	11,464	2,648	3,018	2,550	2,412	1
병 곡	4,200	400	1,300	779	604	1
창 수	4,587	276	1,207	68	56	1

86. 전 보 취 급 상 황

단위 : 금액 ; 천원

(1973년중)

구 분	발 신 통 수					발 신 요 금			
	계	유 료			무 료	계	지 급	보 통	서 신
		지 급	보 통	서 신					
계	55,852	3,050	33,194	1,269	18,339	2,569	390	2,135	44
영 덕	13,711	525	9,505	338	3,343	692	67	611	14
강 구	12,586	571	8,420	255	6,040	651	91	552	8
남 정	2,110	293	1,362	39	416	119	34	84	1
달 산	968	121	493	28	380	43	13	29	1
지 품	1,733	184	951	22	576	76	22	53	1
축 산	8,038	443	3,994	263	3,338	316	55	253	8
영 해	10,114	516	6,731	298	2,569	502	58	435	9
병 곡	900	181	719	—	1,236	95	25	69	1
창 수	1,702	216	1,019	26	441	75	25	49	1

자료 : 우체국

87. 의 국 우 편

단위 : 통수

구 분	총 수		미 국		일 본		자 유 중 국	
	발 신	착 신	발 신	착 신	발 신	착 신	발 신	착 신
계	5,622	5,199	1,044	541	2,303	2,672	205	141
영 덕	1,194	3,177	136	157	614	1,620	72	78
강 구	2,960	569	559	108	815	119	125	47
남 정	150	140	40	35	75	71	—	—
달 산	84	76	4	6	80	70	—	—
지 품	66	60	—	—	66	45	—	—
축 산	241	292	68	49	124	189	5	12
영 해	712	627	191	150	445	420	—	—
병 곡	74	87	17	21	27	28	—	—
창 수	141	171	29	15	57	110	3	4

88. 우편저금및대체저금수불액

단위 : 금액 ; 천원

(1973년중)

구 분	우 편 저 금			대 체 저 금		
	예 입 액	환 금 액	잔 액	예 입 액	환 금 액	잔 액
계	377,723	381,695	△3,972	35,854	26,472	9,382
영 덕	77,736	76,884	852	17,786	9,459	8,327
강 구	50,787	49,190	1,597	4,706	5,067	△361
남 정	30,499	30,499	—	992	1,439	△447
달 산	26,569	26,888	△319	488	790	△302
지 품	21,680	33,397	△11,727	1,652	965	687
축 산	57,853	59,050	△1,197	2,177	2,738	△561
영 해	43,696	45,301	1,605	6,406	3,081	3,325
병 곡	30,827	30,476	451	889	2,051	△1,162
창 수	28,076	30,010	△1,934	758	882	△124

자료 : 우체국

물 취 급 상 황

(1973년중)

서 독		홍 콩		영 국		월 남		기 타	
발 신	착 신	발 신	착 신	발 신	착 신	발 신	착 신	발 신	착 신
549	553	278	125	131	70	47	61	1,065	1,036
182	296	21	46	5	18	18	24	146	938
200	112	252	75	121	44	3	2	885	62
25	24	—	—	—	—	—	—	10	10
—	—	—	—	—	—	—	—	—	—
—	10	—	—	—	—	—	5	—	—
18	24	1	2	2	6	11	8	12	2
68	53	—	—	2	2	6	2	—	—
18	25	—	—	—	—	—	—	12	13
38	9	4	2	1	—	9	20	—	11

89. 전 화 가 입 자 상 황

(1973년중)

단위 : 금액 ; 천원

구 분	전 화 가 입 자 수				전화요금	시 외 통 화 료
	계	업 무 용	주 택 용	공 중 용		
계	1,178	842	325	11	15,361	25,989
영 덕	422	246	175	1	2,919	10,989
강 구	272	224	47	1	1,531	6,358
남 정	28	20	7	1	92	457
달 산	14	11	2	1	44	177
지 품	40	39	—	1	57	53
축 산	95	57	37	1	4,300	2,790
영 해	279	227	51	1	6,334	4,591
병 곡	14	10	2	2	44	206
창 수	14	8	4	2	40	368

XV. 상 공

90. 시 장 분 포 상 황

(1973년중)

구 분	총 수	공 설 시 장			상설시장	중, 양 도 매 시 장		
		상 설	정 기			수 산 부	청 과 부	조수육우
계	9	2	7	—	—	—	—	
영장	덕	2	1	1	—	—	—	
난	구	2	1	1	—	—	—	
달	정	1	—	1	—	—	—	
지	산	1	—	1	—	—	—	
축	품	2	—	2	—	—	—	
영	산	—	—	—	—	—	—	
병	해	1	—	1	—	—	—	
창	곡	—	—	—	—	—	—	
	수	—	—	—	—	—	—	

자료: 산행계

91. 주 요 물 가 동 향

구 분	백 미	정 백	광 목	세 멘 트	유안비료	22구공단	금
	(가마니)	(가마니)	(킬)	(100대)	(100대)	(100개)	(돈)
평 균	11,500	6,500	4,000	41,000	71,000	2,900	—
1	11,000	6,500	3,100	41,000	71,000	2,900	—
2	11,000	6,500	3,100	41,000	71,000	2,900	—
3	11,500	6,500	3,500	41,000	71,000	2,900	—
4	11,500	6,500	3,500	41,000	71,000	2,900	—
5	11,500	6,500	3,500	41,000	71,000	2,900	—
6	11,000	6,500	4,000	41,000	71,000	2,900	—
7	12,000	6,600	4,000	41,000	71,000	2,900	—
8	12,000	6,600	4,000	41,000	71,000	2,900	—
9	12,000	6,600	4,500	41,000	71,000	2,900	—
10	11,000	6,400	4,500	41,000	72,000	2,900	—
11	11,000	6,400	5,000	42,000	71,000	2,900	—
12	11,000	6,400	5,000	42,000	70,000	2,900	—

자료: 산업행정계

XVI. 재정 및 금융

92. 저 축 실 적

단위 : 천원

(1973년말 현재)

구 분	조 합 수	조 합 원 수	저 축 목표액	저 축 실적	비 율	
계	311	30,794	249,658	316,335	126.7	
소 계	278	27,252	59,341	80,797	136	
국민저축	지 장	89	1,994	40,688	52,964	130.2
	학 교	46	23,403	9,653	9,915	102.8
	지 역	143	1,855	9,000	17,918	199
기관저축	33	3,542	190,317	235,538	123.7	

자료 : 경리계

93. 재정 자금 수 불 상 황

단위 : 천원

(1973년중)

구 분	수 입			지 불		
	계	일반회계	특별회계	계	일반회계	특별회계
계	504,339	446,377	57,962	470,247	423,591	46,656
1	12,110	11,546	564	10,597	10,597	—
2	18,591	17,990	601	13,340	12,855	485
3	54,515	47,121	7,394	34,792	33,606	1,186
4	24,540	23,835	705	21,432	18,701	2,731
5	33,250	27,855	5,395	44,078	40,048	4,030
6	36,962	35,240	1,722	27,518	27,120	398
7	39,915	38,542	1,373	50,343	49,906	437
8	46,364	42,641	3,723	24,292	31,641	2,651
9	34,212	29,098	5,114	48,786	44,604	4,182
10	48,617	45,914	2,703	35,448	32,512	2,936
11	52,645	46,983	5,662	45,782	40,870	4,912
12	102,618	79,162	23,006	103,839	81,131	22,708

자료 : 경리계

94. 지방세세목과징실적

(1973년중)

구 분	도 세			군 세		
	부 과	징 수	비 율	부 과	징 수	비 율
계	16,724,318	16,646,739	99.5	63,403,397	63,296,195	99.8
취 득 세	8,622,926	8,596,503	99.6	8,622,926	8,596,503	99.6
자 동 차 세	1,266,340	1,238,898	97.5	1,122,206	1,090,467	97.5
유 흥 음 식 세	3,915,234	3,891,520	99.3	3,915,234	3,891,520	99.3
도 축 세	57,430	57,430	100	57,430	57,430	100
면 허 세	833,410	833,410	100	833,410	833,410	100
재 산 세	—	—	—	8,177,407	8,157,426	99.7
농 지 세	—	—	—	32,563,872	32,553,527	99.7
주 민 세	2,028,978	2,028,978	100	8,115,912	8,115,912	100

자료:세정계

95. 지방세부담상황

단위:원

(1973년중)

구 분	가 구	도세부과액	군세부과액	부과총액	1가구당 평균부과액
1973	20,197	16,724,318	63,403,397	80,132,715	3,967

자료:세정계

96. 지방자치단체세입세출결산상황

(1973년중)

단위 : 천원

구 분	세 입			세 출		
	계	일반회계	특별회계	계	일반회계	특별회계
1 9 6 9	257,219	246,886	10,333	244,626	241,265	3,361
1 9 7 0	306,185	291,740	14,445	292,919	285,351	7,568
1 9 7 1	475,731	455,892	19,839	461,872	446,087	15,785
1 9 7 2	530,266	486,245	45,447	503,154	462,110	41,053
1 9 7 3	504,339	446,377	57,962	470,246	423,591	46,655

97. 군일반회계세입결산상황

(1973년중)

단위 : 천원

구 분	예 산 액	과목별구성비	결 산 액	과목별구성비	예산대결산 집행비율
계	441,169	100 %	446,377	100 %	101.1
지 방 세	60,605	13.8	63,296	14.2	104.4
재 외 수입	43,454	9.8	48,225	10.8	110.9
지방교부세	2,021,001	45.8	202,000	45.2	100
보 조 금	135,109	30.6	132,856	29.8	98.3

98. 군 일반회계 세출결산상황

단위: 천원

(1973년중)

구 분	A	비 율	B	비 율	(A-B)	비 율
	예 산 액	(%)	결 산 액	(%)	증 감	(%)
계	441,169	100	423,591	100	△17,578	96
일반행정비	182,964	42	177,759	42	△5,205	97
공익사업비	112,611	25	107,683	26	△4,928	96
산업경제비	85,266	19	82,685	19	△2,581	97
사회복지비	37,414	9	34,046	8	△3,368	91
지원제비	22,914	5	21,418	5	△1,496	93

자료: 기획계

99. 특별회계세입세출결산상황

단위: 천원

(1973년중)

구 분	세 입			세 출		
	예 산 액	결 산 액	%	예 산 액	결 산 액	%
1972	46,669	45,447	97.3	46,669	41,053	88.0
1973	61,531	57,964	95	61,531	46,656	76

100. 공 유 재 산

단위: 면적; m², 금액; 천원

(1973년중)

구 분	토 지						입	
	면 적			평 가 액			면	
	계	도 유	군 유	계	도 유	군 유	계	도 유
1973	360,113.50	—	360,113.50	101,247	—	101,247	20,851,637	—

적	야			진			물		
	평 가 액			면 적			평 가 액		
	계	도 유	군 유	계	도 유	군 유	계	도 유	군 유
20,851,637	—	21,205	21,205	3,326.08	—	3,326.08	76,270	—	76,270

자료: 경리계

XVII. 공무원

101. 군 국가공

구분	합 계							일 반 직 정						
	별정직	3 급		4 급		5 급		계	별정직	3 급		4 급		5
		갑	을	갑	을	갑	을			갑	을	갑	을	갑
계	—	1	1	14	24	11	11	62	—	1	1	14	24	11
군 본청	—	1	—	6	11	5	6	29	—	1	—	6	11	5
지도소	—	—	1	8	13	6	5	33	—	—	1	8	13	6

자료: 행정계

102. 군 지방공

구분	합						계		
	3 급	4 급		5 급		소 계	기 능 직		
		을	갑	을	갑		을	8 등급	4 등급
계	10	20	3	15	8	56	1	1	2
군 본청	8	17	3	11	7	46	1	1	2
보건소	2	3	—	4	1	10	—	—	—

자료: 행정계

무 원 정 원

(1973년말)

원		양 특 정 원					산림보호직정원(농림부)					농업통계직정원				
급	계	4 급		5 급		소 계	4 급		5 급		소 계	4 급		5 급		소 계
		감	울	감	울		감	울	감	울		감	울			
11	62	1	1	1	1	4	1	—	—	3	4	—	—	—	—	—
6	29	1	1	1	1	4	1	—	—	3	4	—	—	—	—	—
5	33	—	—	—	—	—	—	—	—	—	—	—	—	—	—	—

무 원 정 원

(1973년말)

		일 반 직 정 원										
고용원	합 계	3 급		4 급		5 급		소 계	기 능 직			고용원
		울	감	울	감	울	9 등급		11등급	소 계		
4	62	10	20	3	15	8	56	1	1	2	4	
3	51	8	17	3	11	7	46	1	1	2	3	
1	11	2	3	—	4	1	10	—	—	—	1	

103. 면 지방공

구분	별정직	일				반	
		4급	갑	4급		을	5급
		행정직	행정직	농림직	소계	행정직	
계	9	9	28	9	37	14	
영덕	1	1	3	1	4	3	
강구	1	1	3	1	4	2	
남정	1	1	3	1	4	2	
달산	1	1	3	1	4	1	
지품	1	1	3	1	4	1	
축산	1	1	4	1	5	1	
영해	1	1	3	1	4	2	
병곡	1	1	3	1	4	1	
창수	1	1	3	1	4	1	

자료: 행정계

104. 양곡관리특별회계공무원정원

(1973년중)

구분	국가공무원		지방공무원	합계
	정원	원		
계		4	—	4
3급	을	류	—	—
4급	갑	류	1	1
4급	을	류	1	1
5급	갑	류	1	1
5급	을	류	1	1
고용	원	원	—	—

자료: 행정계

무 원 정 원

(1973년말)

직					토 목 직	고 용 원	계
갑		5 급 을					
농 립 직	소 계	행 정 직	농 립 직	소 계			
33	47	45	28	73	9	9	193
3	6	6	3	9	1	1	23
3	5	6	3	9	1	1	22
3	5	4	3	7	1	1	20
4	5	3	2	5	1	1	18
4	5	6	4	10	1	1	23
4	5	7	3	10	1	1	24
4	6	5	3	8	1	1	22
4	5	4	5	9	1	1	22
4	5	4	2	6	1	1	19

105. 경찰및소방공무원정원

(1973년말)

구 분	정원	경무관	총경	경정	경감	경위	경 사	경 장	순 경	기능직	고용원
							소방사	소방원	소방원		
계	165	—	1	—	1	12	18	19	110	3	1
경 찰	165	—	1	—	1	12	18	19	110	3	1
소 방	—	—	—	—	—	—	—	—	—	—	—

자료:경찰서

XVIII. 주 택

106. 주 택 수

(1973년말)

구 분	가 구 수	주 택 수				주택부족수	주택부족율
		계	정주 택	상수	비주 정택		
계	19,994	18,429	15,583	2,846	1,565	12.7%	
영 덕	3,565	3,182	2,755	427	383	9.1	
강 구	2,745	2,452	2,263	189	293	9.3	
남 정	1,672	1,635	1,348	287	37	4.5	
달 산	1,229	1,185	854	331	44	2.8	
지 품	1,930	1,902	1,646	256	28	6.89	
축 산	2,150	2,112	1,918	194	38	5.65	
영 해	2,935	2,467	2,099	368	468	6.26	
병 폭	2,152	1,901	1,417	484	251	8.5	
창 수	1,616	1,593	1,283	310	23	7	

XIX. 교 육

107. 각 급 학 교 일 략

(1974. 3)

구 분	학 교 수	학 급 수	학 생 수	교 원 수
계	60	537	29,713	657
국 민 학 교	42	394	20,893	392
중 학 교	9	109	6,885	194
고 등 학 교	4	28	1,677	60
실 업 학 교	1	1	37	4
고 등 공 민 학 교	—	—	—	—
기 술 학 교	—	—	—	—
특 수 학 교	—	—	—	—
유 치 원	4	5	221	6
기 타	—	—	—	—

108. 국 민 학

구	분	학교수	학급수	교실수	교 원 수			학 생 수			
					정원	현 원		계	남	여	
						계	남				여
본교		33	373	372	411	411	317	94	20,251	10,345	9,906
공립											
분교		9	21	20	21	21	18	3	642	339	303

자료: 교육청

109. 중 학

구	분	학교수	학급수	교실수	교 사 수			학 생 수			
					정원	현 원		계	남	여	
						계	남				여
계		9	109	111	176	194	162	32	6,885	4,205	2,680
국립		—	—	—	—	—	—	—	—	—	—
공립		8	101	102	163	181	154	27	6,360	4,205	2,155
사립		1	8	9	13	13	8	5	525	—	525

자료: 교육청

110. 고 등 학

구	분	학교수	학급수	교실수	교 사 수			학 생 수			
					정원	현 원		계	남	여	
						계	남				여
계		4	28	32	62	60	56	4	1,677	951	726
국립		—	—	—	—	—	—	—	—	—	—
공립		4	28	32	62	60	56	4	1,677	951	726
사립		—	—	—	—	—	—	—	—	—	—

자료: 각고등학교

111. 실 업 학

구 분	학교수	학급수	교실수	교 원 수			학 생 수			
				정 원	현 원		계	남	여	
					계	남				여
계	1	1	6	—	4	4	—	37	7	30

자료: 영해실업학교

112. 유 치

구 분	학 교 수	학 급 수	원 아	
			계	남
계	4	5	221	115
영 덕 면	1	1	60	33
강 구 면	2	3	131	69
영 해 면	1	1	30	13

자료: 교육청

교 상 황

(1974. 3.1)

73졸업자현황		74입학현황		교지면적 (m ²)	건 불 면 적					
졸 자	입 수	입 학 원 자 수	입 학 자 수		계	목 조	철 근 콘 크리 트	벽 돌 조	기 타	
435	—	—	—	1,229.25	422.4	—	422.4	—	—	

원 현 황

(1974. 3)

수 여	교 원 수			교 사
	계	원 장	원 감	
106	11	4	1	6
27	2	1	—	1
69	6	2	1	3
17	3	1	—	2

113. 적 령 아 동

구 분	성 별	적 령 아 동 수				동 상 아 동 수 용 상 황					
		총 수	당 초 아동수	진 입 아동수	진 출 아동수	총 수	입 학 아 동 수				취학율
							계	국립	공립	사립	
계	계	3,411	3,240	300	129	3,411	3,411	—	3,411	—	100
	남	1,794	1,733	141	75	1,794	1,794	—	1,794	—	100
	여	1,617	1,507	159	54	1,617	1,617	—	1,617	—	100
영 덕 면	계	576	529	72	25	576	576	—	576	—	100
	남	301	278	33	10	301	301	—	301	—	100
	여	275	251	39	15	275	275	—	275	—	100
강 구 면	계	450	434	16	—	450	450	—	450	—	100
	남	232	220	12	—	232	232	—	232	—	100
	여	218	214	4	—	218	218	—	218	—	100
남 정 면	계	255	210	30	9	255	255	—	255	—	100
	남	125	111	15	1	125	125	—	125	—	100
	여	130	99	15	8	130	130	—	130	—	100
달 산 면	계	251	261	2	12	251	251	—	251	—	100
	남	131	134	2	3	131	131	—	131	—	100
	여	120	127	—	9	120	120	—	120	—	100
지 림 면	계	381	340	56	15	381	381	—	381	—	100
	남	241	203	25	14	241	241	—	241	—	100
	여	167	137	31	1	167	167	—	167	—	100
축 산 면	계	364	326	52	14	364	364	—	364	—	100
	남	171	170	17	6	171	171	—	171	—	100
	여	193	156	35	8	193	193	—	193	—	100
영 해 면	계	459	478	17	43	459	459	—	459	—	100
	남	235	256	12	37	235	235	—	235	—	100
	여	224	222	5	6	224	224	—	224	—	100
병 곡 면	계	368	337	31	—	368	368	—	368	—	100
	남	213	198	15	—	213	213	—	213	—	100
	여	155	139	16	—	155	155	—	155	—	100
창 수 면	계	307	301	17	11	307	307	—	307	—	100
	남	162	156	10	4	162	162	—	162	—	100
	여	145	145	7	7	145	145	—	145	—	100

XX. 문 화

114. 방 송 시 설 현 황

(1973년말)

구 분	라 디 오	텔 레 비 전	엠 프	스 피 카
계	11,393	974	63	63
영 덕	2,782	392	8	8
강 구	1,751	201	6	6
남 정	796	18	4	4
달 산	587	8	4	4
지 품	1,123	4	6	6
축 산	886	47	8	8
영 해	1,502	258	14	14
병 곡	788	38	8	8
창 수	1,178	8	5	5

자료: 공보실

115. 공 공 도 서 관 상 황

(1973년말)

구 분	열람석	장 서				73년 실 적						종 업 원		
		총수	국한서	양서	일서	개일	관수	열연	람인원	열연	람책수	계	남	여
공공도서관	103	391	391	—	—	170	169	425	2	1	1			

XXI. 보건및후생

116. 원 호 대 상 자 현 황

(1973년말)

구 분	총수	상 이 군 경				유 족					특원대상자		
		1급	2급	3급	계	미망인	자녀	부모	기타	계	4·19 유족	4·19 상이	월귀
계	561	5	33	103	141	120	8	290	2	420	—	—	—
영 덕	106	1	6	21	28	24	1	52	1	78	—	—	—
강 구	85	1	—	14	15	9	1	60	—	70	—	—	—
남 정	66	—	7	8	15	14	1	36	—	51	—	—	—
달 산	31	—	1	5	6	10	—	15	—	25	—	—	—
지 품	62	3	4	12	19	15	2	26	—	43	—	—	—
축 산	39	—	5	12	17	7	14	—	1	22	—	—	—
영 해	66	—	4	8	12	10	2	42	—	54	—	—	—
병 곡	58	—	4	12	16	14	—	28	—	42	—	—	—
창 수	48	—	2	11	13	17	1	17	—	35	—	—	—

자료: 원호지청

117. 상이군경및유족취업현황

(1973년말)

구 분	총 수			상 이 군 경			유 족			특별원호대상자		
	계	남	여	계	남	여	계	남	여	계	남	여
계	57	51	6	33	33	—	24	18	6	—	—	—
영 덕	14	12	2	6	6	—	8	6	2	—	—	—
강 구	7	7	—	6	6	—	1	1	—	—	—	—
남 정	3	3	—	3	3	—	—	—	—	—	—	—
달 산	7	5	2	3	3	—	4	2	2	—	—	—
지 품	7	7	—	3	3	—	4	4	—	—	—	—
축 산	6	5	1	3	3	—	3	2	1	—	—	—
영 해	4	4	—	4	4	—	—	—	—	—	—	—
병 곡	5	4	1	3	3	—	2	1	1	—	—	—
창 수	4	4	—	2	2	—	2	2	—	—	—	—

자료: 원호지청

118. 원호대상자녀취학상황

(1973년말)

구	분	총 수		상이군경자녀		전물군경자녀		애국지사녀		기 타	
		취학	미취학	취학	미취학	취학	미취학	취학	미취학	취학	미취학
계		221	99	218	88	3	11	—	—	—	—
영	덕	40	17	39	15	1	2	—	—	—	—
강	구	28	15	28	14	—	1	—	—	—	—
남	정	24	9	24	8	—	1	—	—	—	—
달	산	18	5	18	5	—	—	—	—	—	—
지	품	17	4	17	4	—	1	—	—	—	—
축	산	21	13	21	11	—	2	—	—	—	—
영	해	26	14	25	12	1	2	—	—	—	—
병	곡	29	13	28	10	1	3	—	—	—	—
창	수	18	9	18	9	—	—	—	—	—	—

자료: 원호지청

119. 후생및복지시설분포상황

구	분	총수	보호복지사업				신체장애자업			기타복지사업			
			모자원	영아원	육아원	육아보도적시설	신자체유부아	맹시맹아경생시설	점도서자관	탁아소	아상담동소	생상담활소	인보관
사단법인		2	—	—	—	1	—	—	—	1	—	—	—

120. 기 아 취 급 상 황

(1973년말)

구 분	취 학 아 동 수						처 리 상 황									
	총 수		1세 미만		1~5세 미만		6세 이상		총 수		일시입양		아동복지시설입소			
	계	남	여	남	여	남	여	남	여	계	남	여	남	여	남	여
계	4	1	3	—	—	1	3	—	—	4	1	3	1	2	—	—
영덕	1	—	1	—	—	—	1	—	—	1	—	1	—	—	—	—
강구	2	1	1	—	—	1	1	—	—	2	1	1	1	1	—	—
남정	—	—	—	—	—	—	—	—	—	—	—	—	—	—	—	—
달산	—	—	—	—	—	—	—	—	—	—	—	—	—	—	—	—
지품	—	—	—	—	—	—	—	—	—	—	—	—	—	—	—	—
축산	1	—	1	—	—	—	1	—	—	1	—	1	—	—	1	—
영해	—	—	—	—	—	—	—	—	—	—	—	—	—	—	—	—
병곡	—	—	—	—	—	—	—	—	—	—	—	—	—	—	—	—
창수	—	—	—	—	—	—	—	—	—	—	—	—	—	—	—	—

자료: 부녀계

121. 공 공 구 호 대 상 자 통 계

(1973년중)

구 분	계		생 활 보 호		3단보미만 영세민		비 농 가 영 세 민	
	가 구 수	가 구 원	가 구 수	가 구 원	가 구 수	가 구 원	가 구 수	가 구 원
1970	2,554	10,436	726	1,079	1,085	5,616	743	3,741
1971	—	—	—	—	—	—	—	—
1973	2,286	7,389	742	1,106	649	3,103	895	3,175
계	1,564	4,217	766	1,120	218	489	580	2,608
영덕	247	770	108	157	14	34	125	579
강구	258	654	104	128	52	105	102	421
남정	87	136	66	98	12	22	9	16
달산	132	372	64	96	10	24	58	252
지품	116	234	67	100	11	26	38	108
축산	129	291	70	114	37	86	22	91
영해	244	685	107	137	28	68	109	480
병곡	174	499	109	146	19	44	46	309
창수	177	576	71	144	35	80	71	352

자료: 부녀계

122. 구 호 양 곡 배 부 실 적

(1973년중)

구 분	총 수		생활보호자		후생시설		자조근로사업	
	대상인원	수 량	대상인원	수 량	대상인원	수 량	대상인원	수 량
계	1,259	113,087	1,120	102,200	139	10,887	—	—
영 덕	157	14,326.26	157	14,326.25	—	—	—	—
강 구	128	11,680	128	11,680	—	—	—	—
남 정	90	8,942.50	98	8,942.50	—	—	—	—
달 산	96	8,760	96	8,760	—	—	—	—
지 품	100	9,125	100	9,125	—	—	—	—
축 산	114	10,402.50	114	10,402.50	—	—	—	—
영 해	276	23,388.25	137	12,501.25	139	10,887	—	—
병 곡	146	13,322.50	146	13,322.50	—	—	—	—
창 수	144	13,140	144	13,140	—	—	—	—

자료: 부녀계

123. 실업자공공사업장취로알선상황

(1973년)

구 분	가 동 연 인 원 수		
	계	남	여
계	5	5	—
영 덕	—	—	—
강 구	—	—	—
남 정	—	—	—
달 산	3	3	—
지 품	—	—	—
축 산	2	2	—
영 해	—	—	—
병 곡	—	—	—
창 수	—	—	—

자료: 부녀계

124. 부랑아 수용 보호 상황

(1973년말)

구 분	총 수	수 용	귀가연고	일반시설	감 화 원	정 착 지	입양위탁	기 타
			지이송	정 원				
계	5	—	5	—	—	—	—	—
영 덕	3	—	3	—	—	—	—	—
강 구	—	—	—	—	—	—	—	—
남 정	—	—	—	—	—	—	—	—
달 산	—	—	—	—	—	—	—	—
지 품	—	—	—	—	—	—	—	—
축 산	—	—	—	—	—	—	—	—
영 해	2	—	2	—	—	—	—	—
병 곡	—	—	—	—	—	—	—	—
창 수	—	—	—	—	—	—	—	—

자료: 부녀계

125. 의료기관 분포 상황

(1973년말)

구 분	총 수	병 의 원				한 지 치 과 의 원	보 건 소	검 역 소	한 의 원		
		국립 병원	도 립 병 원	일 반 합 병 원	중 의 원				치 과 의 원	의 원	하 지 원
계	17	—	—	11	1	1	1	—	3	—	
영 덕	7	—	—	3	1	1	1	—	1	—	
강 구	2	—	—	2	—	—	—	—	—	—	
남 정	1	—	—	1	—	—	—	—	—	—	
달 산	—	—	—	—	—	—	—	—	—	—	
지 품	1	—	—	1	—	—	—	—	—	—	
축 산	—	—	—	—	—	—	—	—	—	—	
영 해	6	—	—	4	—	—	—	—	2	—	
병 곡	—	—	—	—	—	—	—	—	—	—	
창 수	—	—	—	—	—	—	—	—	—	—	

자료: 보건소

126. 피임시술의료기관현황

(1973년말)

구	분	정관루우프먹는피임약접지		루우프먹는피임약	
		계		계	
		2		3	
영	덕	1		—	
장	구	—		—	
남	정	—		—	
달	산	—		—	
지	품	—		1	
축	산	—		—	
영	해	1		2	
병	곡	—		—	
창	수	—		—	

자료: 보건소

127. 전염병환자발생및사망자수

(1973년말)

구	분	제 1 종 전 염 병									
		총 수		콜 레 라		장 티 브 스		지 프 테 리 아		뇌 염	
		발생	사망	발생	사망	발생	사망	발생	사망	발생	사망
	계	—	—	—	—	3	—	—	—	—	—
영	덕	—	—	—	—	1	—	—	—	—	—
장	구	—	—	—	—	—	—	—	—	—	—
남	정	—	—	—	—	—	—	—	—	—	—
달	산	—	—	—	—	1	—	—	—	—	—
지	품	—	—	—	—	—	—	—	—	—	—
축	산	—	—	—	—	—	—	—	—	—	—
영	해	—	—	—	—	—	—	—	—	—	—
병	곡	—	—	—	—	—	—	—	—	—	—
창	수	—	—	—	—	1	—	—	—	—	—

자료: 보건소

128. 의 사 취 업 자 수

(1973년말)

구	분	총	계 의 사 수	한 지 의 사 수	인구 1만명에 대한 의사수
계		11	7	4	—
영	덕	3	3	—	—
강	구	2	1	1	—
남	정	1	—	1	—
달	산	—	—	—	—
지	품	1	—	1	—
축	산	—	—	—	—
영	해	4	3	1	—
병	곡	—	—	—	—
창	수	—	—	—	—

자료: 보건소

129. 치 과 의 사 취 업 자 수

(1973년말)

구	분	총	수 치 과 의 사 수	한 지 치과 의사수	인구 1만명에 대 한 치과 의사수
계		2	1	1	—
영	덕	2	1	1	—
강	구	—	—	—	—
남	정	—	—	—	—
달	산	—	—	—	—
지	품	—	—	—	—
축	산	—	—	—	—
영	해	—	—	—	—
병	곡	—	—	—	—
창	수	—	—	—	—

자료: 보건소

130. 한의사조산원및간호원취업자수

(1973년말)

구	분	총 수			한 의 사						조산원 개업	간호원
		계	남	여	한 의			한 지 한 의				
					계	남	여	계	남	여		
계		11	3	8	3	3	—	—	—	—	2	6
영	덕	4	1	3	1	1	—	—	—	—	—	3
강	구	2	—	2	—	—	—	—	—	—	1	1
남	정	—	—	—	—	—	—	—	—	—	—	—
달	산	—	—	—	—	—	—	—	—	—	—	—
지	품	—	—	—	—	—	—	—	—	—	—	—
축	산	—	—	—	—	—	—	—	—	—	—	—
영	해	4	2	2	2	2	—	—	—	—	1	1
병	곡	—	—	—	—	—	—	—	—	—	—	—
창	수	1	—	1	—	—	—	—	—	—	—	1

자료:보건소

131. 무의면공의배치상황

(1973년말)

구	분	무 의 면 현 황			공 의 배 치 현 황					
		면 수	유의면	무의면	정 원		현 원		결 원	
					유 의	무 의	유 의	무 의	유 의	무 의
계		9	4	5	4	5	4	4	4	1
영	덕	1	1	—	1	—	1	—	—	—
강	구	1	1	—	1	—	1	—	—	—
남	정	1	1	—	1	—	1	—	—	—
달	산	1	—	1	—	1	—	—	1	—
지	품	1	—	1	—	1	—	—	1	—
축	산	1	—	1	—	1	—	—	—	1
영	해	1	1	—	1	—	1	—	—	—
병	곡	1	—	1	—	1	—	—	1	—
창	수	1	—	1	—	1	—	—	1	—

자료:보건소

134. 부정의료업자단속상황

(1973년말)

구분	총수	적발상황						처리상황			
		무면허대여자	면허대여자	표방위반자	무계출자	면허지역탈	기타	고발	폐쇄	훈계	기타
계	면허자	—	—	—	—	—	—	—	—	—	—
	무면허자	2	1	—	—	—	1	1	—	1	—
의사	면허자	—	—	—	—	—	—	—	—	—	—
	무면허자	—	—	—	—	—	—	—	—	—	—
한지 의사	면허자	—	—	—	—	—	—	—	—	—	—
	무면허자	—	—	—	—	—	—	—	—	—	—
치과 의사	면허자	—	—	—	—	—	—	—	—	—	—
	무면허자	—	—	—	—	—	—	—	—	—	—
한지 과의사	면허자	—	—	—	—	—	—	—	—	—	—
	무면허자	—	—	—	—	—	—	—	—	—	—
한지 한의사	면허자	—	—	—	—	—	—	—	—	—	—
	무면허자	—	—	—	—	—	—	—	—	—	—
한지 한의사	면허자	—	—	—	—	—	—	—	—	—	—
	무면허자	—	—	—	—	—	—	—	—	—	—
조산원	면허자	—	—	—	—	—	—	—	—	—	—
	무면허자	—	—	—	—	—	—	—	—	—	—
기타	면허자	—	—	—	—	—	—	—	—	—	—
	무면허자	2	1	—	—	—	1	1	—	1	—

135. 예방접종인원수

(1973년중)

구	분	총 수	종 두	소아마비	장티브스	콜레라	디 프		B. C. G
							테	리아	
계		233,171	12,500	1,800	47,547	127,313	7,043	6,963	
영	덕	30,657	2,000	380	5,886	20,499	860	1,032	
강	구	26,301	1,800	220	5,200	17,313	800	968	
남	정	17,102	1,100	180	4,525	10,002	698	597	
달	산	16,643	850	120	5,542	8,839	758	534	
지	품	16,741	1,150	150	5,423	8,357	850	811	
축	산	22,115	1,300	220	5,743	13,302	800	750	
영	해	27,457	1,900	230	5,709	17,975	833	810	
병	곡	20,783	1,500	180	5,068	12,500	779	756	
창	수	15,922	900	120	4,451	9,076	670	705	
보	건 소	9,450	—	—	—	9,450	—	—	

자료: 보건소

136. 가족계획사업상황

(1973년중)

구	분	불 입 수 술		루 프		먹는피임약		콘 돔		분 만 개 조	
		목 표	실 적	목 표	실 적	목 표	실 적	목 표	실 적	목 표	실 적
계		58	75	930	1,130	9,120	10,062	5,280	6,836	1,560	1,501
영	덕	9	16	153	181	1,620	1,670	936	1,140	240	227
강	구	9	8	147	135	1,512	1,623	816	1,108	—	—
남	정	5	8	65	84	564	742	420	443	240	242
달	산	4	5	58	71	528	650	420	560	240	228
지	품	6	6	95	130	900	990	420	618	240	199
축	산	6	9	101	124	1,044	1,091	516	628	120	113
영	해	8	10	140	160	1,380	1,382	720	934	—	—
병	곡	7	8	106	135	1,020	1,084	516	730	240	243
창	수	4	5	65	110	552	830	516	675	240	261

자료: 보건소

137. 위생관계영업소상황

(1973년말)

구 분	식 품 업 소		구 분	환 경 업 소	
	영업소수	종업원수		영업소수	종업원수
계	266	339	계	255	382
음식점영업	47	71	식육판매업	5	5
다과점영업	13	26	식용어류판매업	3	6
간이음식점영업	145	145	유홍음식점영업	26	57
빙과제조업	4	4	이용영업	124	195
엿류제조업	2	5	미용영업	31	36
두류제조업	9	11	여관	13	20
과자류제조업	11	17	여인숙	13	14
장류제조업	1	1	하숙	35	35
면류제조업	5	7	복욕탕	5	7
식품제조업	28	42	당구장	5	7

자료: 보건소

138. 근로자건강진단상황

(1973년말)

구 분	대상사업장 수	대 상 수 진		미 수 진		실 시 사업장 수
		대 상 수	진 단 수	미 수 진 수	진 단 수	
농림어업	2	121	121	—	—	2
식품제조업	32	48	48	—	—	32
기타산업	280	816	816	—	—	280

자료: 보건소

XXII. 사 법

139. 제 1 십 민 사 사 건

(1973년중)

구 분	수 리					기 계					미제	항소	
	계	전미	년제	본수	년리	계	판결	화해	취하	이송			기타
1973	365	9		356		323	200	21	53	—	29	42	5

자료: 지방법영덕지원

140. 제 1 십 형 사 사 건

(1973년중)

연 도	수 리		총 수		기 계						집행유예	
					형 의 언 도			재 의 언 도				
	전인	수원	전인	수원	생명형		자유형		자격상실및정지		전수	인원
					전수	인원	전수	인원	전수	인원		
1973	1,506		1,459		—	—	—	200	—	—	—	235

재 산 형		무 죄		형 의 면 제 예		관 활 위 반		공 소 기 각	
전수	인원	전수	인원	전수	인원	전수	인원	전수	인원
—	12	—	1	—	2	—	—	—	5

제 관			상 소		미 제				
소년부에이송		약 식 명 령	기 타		전수	인원			
전수	인원	전수	인원						
—	2	—	978	—	24	—	57	—	47

자료: 지방법영덕지원

XXIII. 보 안

141. 범죄발생 및 검거처리 통계

(1973년말)

구	분	발생	검거	인 원			처 리				
				계	남	여	계	검송	찰치	타기	관치
계		208	197	272	245	27	272	272	—	—	—
살인		1	1	1	1	—	1	1	—	—	—
강도		—	—	—	—	—	—	—	—	—	—
강간		3	3	3	3	—	3	3	—	—	—
방화		1	1	1	1	—	1	1	—	—	—
폭행		9	9	15	8	7	15	15	—	—	—
상해		39	39	44	42	2	44	44	—	—	—
공갈		—	—	—	—	—	—	—	—	—	—
협박		—	—	—	—	—	—	—	—	—	—
손괴		7	7	7	5	2	7	7	—	—	—
절도		66	57	74	65	9	74	74	—	—	—
폭력		82	80	127	120	7	127	127	—	—	—
기타		—	—	—	—	—	—	—	—	—	—

자료:경찰서

142. 부랑아및결인단속상황

(1973년말)

구	분	단속 건수	단속상황				처리상황						
			부랑아	결인	나환자	기타	수용	귀향	연고 인	고처 계	개척자	기타	
1	9	7	3	282	12	223	26	21	3	178	16	—	85

자료:경찰서

143. 지역별범죄자발생통계

(1973년말)

구 분	계	영덕	강구	남정	달산	지품	축산	영해	병곡	창수
1973	688	169	115	41	15	63	98	99	41	47

자료: 경찰서

144. 직업별범죄자통계

년 도	(형법법) 합 계	노 무 자				종 업 원		농 공	
		소 계	직 공	날 품 노 무 자	소 - 계	접 객 중 업 원	소 계	농 업	
1973	705	76	—	76	34	34	304	246	

상 업		회 사 원						자	
어 업	공 업	소 계	국영기업 체 직 원	교육자	사회공공 단체 직 원	집금원	외무원	소 계	종 교 자
53	5	5	—	—	5	—	—	1	—

유 업			기 타				학 생				
의 사	언론인	대서업	소 계	운전업	무직자	'기 타	소 계	고 학	등 생	기 타	학 생
—	—	1	279	105	174	—	6	3	3		

자료: 경찰서

145. 연령별 범죄자 통계

(1973년말)

구 분	계	14세미만	14~19세	20~29세	30~39세	40~49세	50~59세	60세이상
		1973	763	6	100	206	222	132

자료:경찰서

146. 학력별 범죄 통계

(1973년말)

구 분	계	불취학	국 민 학 교			중 학		
			졸업	중퇴	재중	졸업	중퇴	재중
			1973	763	121	411	19	1

고		등		대 학			외국유학	기 타
졸업	중퇴	재중	졸업	중퇴	재중			
82	7	5	6	2	—	—	3	

자료:경찰서

147. 구속영장청구발급및긴급구속영장처리상황
(1973년중)

연 도	구 속 영 장 청 구 발 급 상 황								영 장 반 환
	청 구 발 급	비 율	기						
			계	관 사	%	검 사	%		
1 9 7 3	223	205	91.9%	28	19	8.6%	9	4.1%	—

긴 급 구 속 영 장 발 급 상 황									
긴급구속	발 급	비 율	기						
			계	검 사	%	관 사	%		
—	—	—	—	—	—	—	—	—	—

자료:경찰서

148. 자동차단속및처리상황

(1973년말 현재)

구 분	단속 건수	위 반 사 황													
		속도	주월	회전	음주운전	무면허	일반통행	무검사	신호	정원	주정차	불법영업	적재	정비	기타
1 9 7 3	478	2	1	3	1	13	2	—	7	65	78	4	7	30	265

차 종					용 도 별				외 국 인	처 분 조 치					
절차	버스	승용	화물	특수	관용	군용	영업용	자가용		면허취소	면허지정	일건	(중결)재	훈방	기타
2	190	114	162	10	2	—	425	51	—	6	14	—	122	2	354

자료:경찰서

149. 변 사 자 직 업 학

구 분	합 계			10세미만			11 ~ 20세			21 ~ 25세			26 ~ 30세			
	계	남	여	계	남	여	계	남	여	계	남	여	계	남	여	
계	자살	50	36	14	3	1	2	6	4	1	5	5	—	2	2	—
	타살	—	1	—	—	—	—	1	1	—	—	—	—	—	—	—
공무원	자살	—	—	—	—	—	—	—	—	—	—	—	—	—	—	—
	타살	—	—	—	—	—	—	—	—	—	—	—	—	—	—	—
기타	자살	50	36	14	3	1	2	6	4	1	5	5	—	2	2	—
	타살	—	1	—	—	—	—	1	1	—	—	—	—	—	—	—

자료: 경찰서.

150. 변 사 자

구 분	합 계			교 사			익 사			음 독		
	계	남	여	계	남	여	계	남	여	계	남	여
계	56	36	14	2	2	—	14	10	4	16	13	3
자살	소 계	—	—	—	—	—	—	—	—	—	—	—
	정신이상	56	36	14	2	2	—	14	10	4	16	13
타살	소 계	—	—	—	—	—	—	—	—	—	—	—
	정신이상	—	—	—	—	—	—	—	—	—	—	—
과실사	—	—	—	—	—	—	—	—	—	—	—	—
재해사	—	—	—	—	—	—	—	—	—	—	—	—

자료: 경찰서.

력 및 연 령 별 통 계

(1973년말 현재)

31~35세			36~40세			41 ~ 45세			46 ~ 50세			51 ~ 60세			60 세 이 상		
계	남	여	계	남	여	계	남	여	계	남	여	계	남	여	계	남	여
5	4	1	3	2	1	4	3	1	9	7	2	6	4	2	7	4	3
—	—	—	—	—	—	—	—	—	—	—	—	—	—	—	—	—	—
—	—	—	—	—	—	—	—	—	—	—	—	—	—	—	—	—	—
5	4	1	3	2	1	4	3	1	9	7	2	6	4	2	7	4	3
—	—	—	—	—	—	—	—	—	—	—	—	—	—	—	—	—	—

발 생 상 황

(1973년말 현재)

자 동 차			와 사			투 살			기 타		
계	남	여	계	남	여	계	남	여	계	남	여
—	—	—	—	—	—	1	1	—	17	10	7
—	—	—	—	—	—	—	—	—	—	—	—
—	—	—	—	—	—	1	1	—	17	10	7
—	—	—	—	—	—	—	—	—	—	—	—
—	—	—	—	—	—	—	—	—	—	—	—
—	—	—	—	—	—	—	—	—	—	—	—

151. 운 전 사

구 분	총 계				1 종 변 허				2 종	
	계	남	여	외국인	계	남	여	외국인	계	남
면허소지자수	938	931	6	1	26	26	—	—	593	587
취업자수	239	238	1	—	22	22	—	—	141	140

152. 범 죄 자 원

직 종 별	계	의 율			사 행 십
		생활비충당	유용비충당	허영사치십	
계	707	21	30	10	19
살 인	1	—	—	—	—
강 도	—	—	—	—	—
강 간	3	—	—	—	—
기타형법범	703	21	30	10	19

면 허 상 황

(1973년말 현재)

면 허		특 수 면 허				소 형 면 허				원 동 기			
여	외국인	계	남	여	외국인	계	남	여	외국인	계	남	여	외국인
6	—	—	—	—	—	38	37	—	1	281	281	—	—
1	—	—	—	—	—	15	14	—	1	61	61	—	—

인 분 석 표

(1973년중)

원한분노	가정불화	유 후	우 연	마 약 각 성 제 중 독	취 중	기 타
115	15	—	123	—	—	374
—	—	—	—	—	—	1
—	—	—	—	—	—	—
—	—	—	3	—	—	—
115	15	—	120	—	—	373

153. 총포 및 화약 소지 실태

(1973년말 현재)

구 분		총 포 및 화 약 소 지 실태										
		제조업소		판매업소		지장소	소비개소		업 종		권 총	
		총포	화약	총포	화약		광산	기타	소지	영치	소지	영치
계		—	—	—	—	6	5	1	—	25	—	—
영	덕	—	—	—	—	—	—	—	—	2	—	—
강	구	—	—	—	—	—	—	—	—	2	—	—
남	정	—	—	—	—	—	—	—	—	3	—	—
달	산	—	—	—	—	—	—	—	—	—	—	—
지	품	—	—	—	—	—	—	—	—	1	—	—
축	산	—	—	—	—	1	1	—	—	2	—	—
영	해	—	—	—	—	2	1	—	—	9	—	—
병	곡	—	—	—	—	1	1	1	—	1	—	—
창	수	—	—	—	—	2	2	—	—	5	—	—

자료: 경찰서

154. 소년 범죄 취급 상황

(1973년말 현재)

구 분	총계	형 법													특별 범법
		계	살인	강도	강간	방화	폭행	폭력위	상해	공갈	절도	도박	장물	기 형 법 타 법	
계	80	—	—	—	—	—	—	39	9	—	32	—	—	—	
1	5	—	—	—	—	—	—	1	—	—	4	—	—	—	
2	9	—	—	—	—	—	—	7	—	—	2	—	—	—	
3	6	—	—	—	—	—	—	4	—	—	2	—	—	—	
4	5	—	—	—	—	—	—	2	—	—	3	—	—	—	
5	5	—	—	—	—	—	—	—	—	—	5	—	—	—	
6	11	—	—	—	—	—	—	8	1	—	2	—	—	—	
7	11	—	—	—	—	—	—	9	—	—	3	—	—	—	
8	19	—	—	—	—	—	—	6	7	—	6	—	—	—	
9	4	—	—	—	—	—	—	2	1	—	1	—	—	—	
10	5	—	—	—	—	—	—	1	—	—	4	—	—	—	
11	—	—	—	—	—	—	—	—	—	—	—	—	—	—	
12	—	—	—	—	—	—	—	—	—	—	—	—	—	—	

자료: 경찰서

XXIV. 재해 및 사고

155. 교통사고 운전사 분석

(1973년말)

구 분	학 력 별						면 허 종 별									
	총수	국퇴	국졸	중퇴	중졸	고졸	총수	보제1종	통제1종	보제2종	통제2종	소형허면	원장동기	장기	가면운전허	기타
1973	88	—	£2	—	5	1	88	34	46	—	5	—	3			

(연령별 및 성별)

구 분	총수	18	21	26	31	36	41	46	51	56	61	미상
		세미만	{	{	{	{	{	{	{	{	{ 이상	
1972	88	—	3	17	18	9	23	8	7	2	1	—

자료: 경찰서

156. 교통사고 피해자 분석

가. 보행자 및 차량

연 도	사 망 자						부 상 자								
	합 계			보 행 자			합 계			보 행 자			차 량		
	계	남	여	계	남	여	계	남	여	계	남	여	계	남	여
1973	4	3	1	4	3	1	174	93	81	69	39	30	105	54	51

156. 교통사고피해자분석 (속)

나. 연령별 사망자

연	도	총수	6 세 이 하	7	11	15	21	26	31	36	41	46	51	56	60 세 이 상
				10	14	20	25	30	35	40	45	50	55	60	
1	9	7	3	4	3	—	—	—	1	—	—	—	—	—	—

다. 연령별 부상자

연	도	총수	6 세 이 하	7	11	15	21	26	31	36	41	46	51	56	60 세 이 상		
				10	14	20	25	30	35	40	45	50	55	60			
1	9	7	3	174	15	2	5	6	15	14	30	9	9	27	18	6	18

157. 화재 발생 상황

연	도	건 물 화 재					인 명 피 해			소 실			피해액		
		계	실화	방화	자연	기타	계	사망	부상	동수	호수	면적			
1	9	7	3	2	2	—	—	—	1	1	—	1	1	5	304,100

평 원

158. 화재발생 원인별 상황

연도	계	아	운	진	퇴	담	양	성	비화	동화	난로	풍로	가스	방화	자연	기타
		중	돌	기	적	배	초	낭							발화	
1973	4	1	—	—	—	—	—	—	—	1	—	—	—	—	—	2

159. 화재발생 처종별 상황

연도	계	주택	회사	학교	공장	선박	시장	자동차	관자집	기타
1973	4	2	—	—	—	1	—	1	—	—

160. 화재발생 월별 상황

연도	계	1	2	3	4	5	6	7	8	9	10	11	12
1973	4	—	—	—	—	—	—	2	—	—	—	1	1

161. 산 화 발 생 상 황

단위 : 면적 ; 정보, 금액 ; 천원

(1973년중)

구 분	발 생				피해(계)		내 용					
	계	실화	방화	기타	면적	피해액	국 유 릫		공 유 릫		사 유 릫	
							면적	피해액	면적	피해액	면적	피해액
계	4	3	—	1	34.35	260	30.05	90	2	15	2.3	155
영 덕	—	—	—	—	—	—	—	—	—	—	—	—
강 구	—	—	—	—	—	—	—	—	—	—	—	—
남 정	1	1	—	—	2	15	—	—	2	15	—	—
달 산	1	1	—	—	0.3	75	—	—	—	—	0.3	75
지 품	—	—	—	—	—	—	—	—	—	—	—	—
축 산	1	1	—	—	2.05	86	0.05	6	—	—	2	80
영 해	—	—	—	—	—	—	—	—	—	—	—	—
병 곡	1	—	—	1	30	84	30	84	—	—	—	—
창 수	—	—	—	—	—	—	—	—	—	—	—	—

자료 : 경찰서

162. 교 통 사 고

가. 차 종 별

(1973년중)

구 분	총수	버 스		합 승		승 용 차	화 물 차	절 차	2 물 차	3 물 차	특 수	기 타
		시내	시외	시내	시외							
1973	88	—	34	—	—	18	28	—	5	—	—	3

162. 교통사고 (속)

나. 용도별

구분	총수	영업용	자가용	관용	외인용		군용
					U.N.군	외국	
1973	88	79	5	1	—	—	3

자료: 경찰서

163. 의용소방대상황

구분	종계	시	읍	면				
				만이	명상	만미	명만	계
대수원	10	—	—	—	10	—	—	10
인원	정원	—	—	—	—	—	—	—
	현원	300	—	—	—	300	—	300
	계원비	300	—	—	—	300	—	300
장비	계	가부계	18	—	—	—	18	18
		가부계	18	—	—	—	18	18
	소방차	가부계	5	—	—	—	5	5
		가부계	5	—	—	—	5	5
	동력펌프	가부계	1	—	—	—	1	1
		가부계	1	—	—	—	1	1
	완동펌프	가부계	12	—	—	—	12	12
		가부계	12	—	—	—	12	12
	소방차보유 의용소방대수	4	—	—	—	4	—	4
	동력및완동펌프보유 의용소방대	9	—	—	—	9	—	9
장비미보유 의용소방대	1	—	—	—	1	—	1	

자료: 경찰서

XXV. 선 거

164. 국 회 의 원

구 분	투 표 구 수	선 거 인 수	투 표 수	유 호 투		
				정	당	별
				민주공화당	민주공화당	신 민 당
				문 태 준	오 준 석	황 병 우
계	45	52,988	45,995	20,976	4,944	5,805
영 덕	6	9,088	10,639	4,602	1,272	1,454
강 구	6	8,006	6,992	4,013	424	774
남 정	4	4,665	3,395	1,326	436	251
달 산	4	3,091	2,595	1,258	209	273
지 품	5	4,948	3,976	1,771	247	401
축 산	5	5,486	4,223	2,008	379	569
영 해	6	7,491	5,829	2,619	976	696
병 곡	4	5,721	4,506	1,689	626	865
창 수	5	4,492	3,840	1,660	75	531

자료: 선거관리위원회

165. 통 일 주 체 국 민 회

구 분	투 표 구 수	선 거 인 수	투 표 수	유 호					
				영 덕		강 구	남 정		달 산
				박경열	이원춘	강성기	박현찬	이윤이	김찬계
계	45	32,316	21,962	3,471	3,200		1,739	1,680	
영 덕	6	9,106	6,877	3,471	3,200	무 투 표	—	—	무 투 표
강 구	6	—	—	—	—	당	—	—	당
남 정	4	4,685	3,541	—	—	선	1,739	1,680	선
달 산	4	—	—	—	—	당	—	—	당
지 품	5	5,374	1,402	—	—	선	—	—	선
축 산	5	5,620	4,541	—	—	당	—	—	당
영 해	6	7,531	5,601	—	—	선	—	—	선
병 곡	4	—	—	—	—	당	—	—	당
창 수	5	—	—	—	—	선	—	—	선

선 거 상 황

(1973년도)

표 수		무효투표수	기 권 자 수	유효투표수	유효투표율
표	수				
무 소 속	무 소 속				
김 용 식	신 순 휴				
1,793	7,884	4,593	10,095	41,402	90.0
393	1,493	1,434	1,551	9,205	86.5
268	1,043	470	1,014	6,522	93.3
180	1,024	178	1,270	3,217	94.8
91	443	321	496	2,274	87.6
142	1,050	365	972	3,611	90.8
124	684	459	1,263	3,764	89.1
260	814	464	1,662	5,365	91.2
206	614	506	1,215	4,000	88.8
129	719	396	652	3,444	89.7

의 대 의 원 선 거 상 황

투 표 수								무 효 투 표 수	기 권 자 수	유효 투 표 율
지	품	추 산		영 해		병 곡	창 수			
김덕휴	차상남	김재열	이진교	김병현	남영동	김사현	이병수			
2,397	1,908	2,313	2,094	3,123	2,356			681	7,354	—
—	—	—	—	—	—	무 투 표	무 투 표	206	2,229	75.5
—	—	—	—	—	—	당 선	당 선	122	1,144	75.5
—	—	—	—	—	—			—	—	—
2,397	1,908	—	—	—	—			97	972	81.9
—	—	2,313	2,094	—	—			134	1,039	80.8
—	—	—	—	3,123	2,356			122	1,930	74.3
—	—	—	—	—	—			—	—	—
—	—	—	—	—	—			—	—	—

군 정 방 침

1. 총 화 유 신

2. 소 득 증 대

3. 향 토 개 발

4. 사 명 완 수

영덕군수 황 윤 기

167. 군 기 구 표

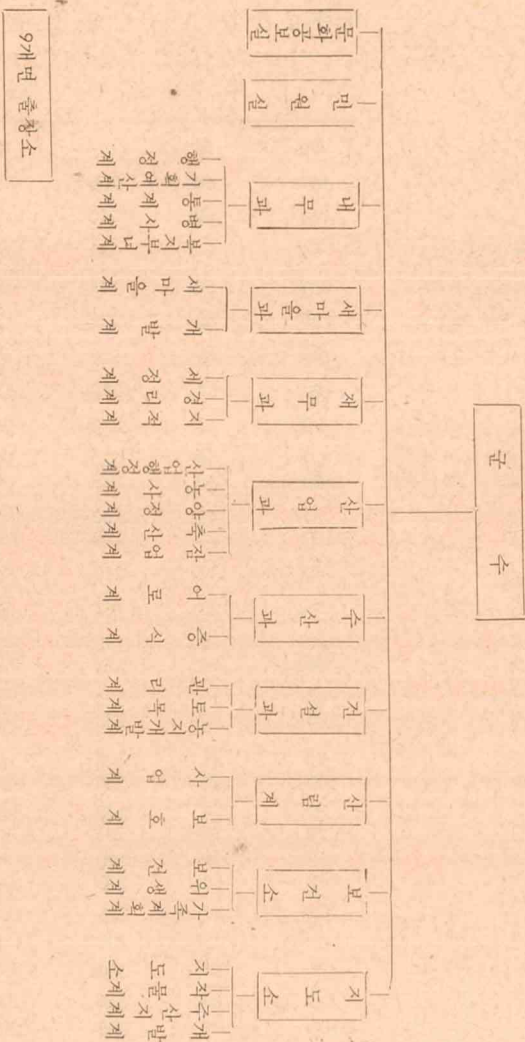

168. 양

곡

구	분	가 마 당 중 량		1 석 당 중 량		1 가마니 당 용 량	1 석 당 용 량
		근	kg	근	kg		
정	조	90	54	167	100	539	1.85
현	미	100	60	258	155	387	2.58
백	미	100	60	240	144	416	2.40
외	국 미	—	—	240	144	—	—
대	맥 (국 산)	833	50	165	99	505	1.98
라	맥 (국 산)	100	60	230	138	435	2.30
소	맥 (국 산)	100	60	230	138	435	2.30
비	루 맥	90	54	295	117	461	2.17
호	맥	90	54	210	124	435	2.30
정백	{ 대 맥 과 맥 소 맥	100	60	230	138	435	2.30
		100	60	245	147	408	2.45
연백	{ 조 정	75	45	130	78	557	1.75
		100	60	230	138	—	2.30
압	맥	70	42	210	126	—	3.00
소	맥 분	—	22	167	100	220	4.55
축	{ 조 정	75	45	190	114	395	2.53
		90	54	237	142	380	2.63
축서	{ 조 정	100	60	220	132	454	2.20
		100	60	235	141	425	2.35
교백	{ 조 정	75	45	160	96	461	2.13
		100	60	200	120	500	2.00
기장	{ 조 정	90	54	180	108	500	2.00
		90	54	240	144	375	2.67
피	{ 조 정	65	39	120	72	542	2.85
		100	60	230	138	435	2.30
옥	축 서	100	60	225	135	444	2.25
보	미	75	45	180	108	417	2.40
백	쇠	90	54	200	120	—	2.22
대소	두	100	60	225	135	444	2.25
		100	60	250	150	400	2.50
녹	두	100	60	250	150	400	2.50
완	두	100	60	240	144	417	2.40
압	소 맥	—	—	—	126	—	—

169. 도 량 형

가. 길이

미 터 법			야 드	
센 티 미 터	미 터	킬 로 미 터	인 치	피 드
1	0.01	0.00001	0.3937	0.03281
100	1	0.001	39.37	3.2808
100,000	1,000	1	39,370.7	33,280.8
2.54	0.0254	0.000025	1	10.8333
30.48	0.3048	0.000304	12	1
91.44	0.9144	0.000914	36	3
160,930	1,609.3	1.6093	63.360	5,280
30,303	0.30303	0.000303	11.93	0.99419
181,318	0.81818	0.001818	71.582	5.96514
10,909.08	109,091	0.01909	4,294.94	357,912
392,727	3,927.27	3.92727	154,620	12,885

나. 면적

미 터 법			야 드	
평 방 미 터	아 아 르	헥 타 아 르	평 방 킬로미터	평 방 피 드
1	0.01	0.0001	0.000001	10,714
100	0	0.01	0.0001	1,076.4
10,000	100	1	0.01	107,640
1,000,000	10,000	100	1	10,764,000
0.092903	0.000929	0.000009	—	1
0.83613	0.008361	0.000084	—	9
4,046.8	40,468	0.40468	0.004047	43,560
0.091927	0.000918	0.00009	—	0.98841
3.3058	0.033058	0.000331	0.000003	35,583
991.74	9.9174	0.099174	0.000992	10,674.9
9,917.4	99,174	0.99174	0.00992	106,749

환 산 표

과 운 드		척 관 법			
야 드	마 일	척	간	정	리
0.01094	0.000006	0.033	0.0055	0.000092	—
1.0936	0.00062	3.3	0.55	0.009166	0.00025
1,093.6	0.62137	3,300	550	9.1666	0.25463
0.02777	0.000015	0.08382	0.01397	0.000232	—
0.3333	0.000189	1.0058	0.16763	0.002793	—
1	0.000568	3.0175	0.50292	0.008381	0.000232
1,760	1	5.3108	885.12	14,752	0.40978
0.33139	0.000188	1	0.16666	0.002777	0.000077
1.98838	0.001129	6	1	0.01666	0.00046
119,304	0.06779	360	60	1	0.02777
4,295	2.4403	12,960	2,160	36	1

과 운 드 법		척 관 법			
평 방 야 드	에 이 커	평 방 척	평	단 (반) 보	정 보
1.1968	0.000247	10.89	0.3025	0.001008	0.0001
119.68	0.024711	1,089	30.25	0.10083	0.01008
11,968	2.4711	108,900	3,025	10,083	1.0083
1,196,800	247.11	10,890,000	302,500	1,008.3	100.83
0.1111	0.000022	1.0117	0.0281	0.000093	0.000009
1	0.000207	9.1055	0.25293	0.000843	0.000084
4,840	1	44,071.2	1,224.2	4.0306	0.40806
0.10928	—	1	0.02778	0.000092	0.000009
3.9537	0.000817	36	1	0.003333	0.000333
1,186.1	0.24506	10,800	300	1	0.1
11,861	2.4506	108,000	3,000	10	1

C. 무게

미 터 법			야 드		
그 램	키 로 미 터	톤	그 래 인	온 스	파 운 드
1	0.001	0.000001	15,432	0.03527	0.0022
1,000	1	0.001	15,432	35,273	2,204.59
1,000,000	1,000	1	—	35,273	2,204.59
0.064798	0.000064	—	1	0.002285	0.000143
28.3495	0.02835	0.000028	437.5	1	0.0625
453,592	0.45359	0.000454	7,000	16	1
907,180	907.18	0.90718	—	3,200	2,000
1,016,050	1,016.05	0.01605	—	35,840	2,240
3.75	0.00375	0.000004	57,872	0.1323	0.00827
600	0.6	0.0006	9,259,556	21.1647	1.32279
3,750	3.75	0.00375	57,872	13,228	8.2672

D. 부피

미 터 법			야 드		
미 리 미 터	리 터	킬 로 미 터	입 방 인 치	입 방 피 드	입 방 야 드
1	0.001	0.000001	0.061024	0.000035	0.000001
1,000	1	0.001	61,024	0.035135	0.001308
1,000,000	1,000	1	61,024	35,315	1.30796
16,387	0.01638	0.000016	1	0.000578	0.000021
28,316.6	28,317	0.02831	1,728	1	0.03704
764,529.8	764.53	0.76453	46,656	27	1
35,238.32	35.2383	0.035238	2,150.42	1.2444	0.04608
473.18	0.47218	0.000473	28,875	0.01671	0.0000619
3,785.4	3.7854	0.00378	231	0.13318	0.004951
180.39	0.18039	0.000180	11.08	0.00637	0.000235
180.39	0.18039	0.000180	11.08	0.00637	0.000235
18,039	0.18039	0.01803	1100.8	0.637037	0.023594
1,803.90	180.39	0.18039	11,008	6.37037	0.23594

과 운 드		척 관		
(미) 톤	(영) 톤	매	근	관
0.00001	—	0.26666	0.00166	0.000266
0.0011	0.000098	266.666	1.66666	0.26666
1.1023	0.98421	266,666.6	1,666.66	2,666,666
—	—	0.01728	0.00108	0.000017
0.000031	0.000027	7.56	0.04725	0.00756
0.000504	0.00045	120.96	0.756	0.12096
1	0.8929	241.915	1,511,968	241,915
1.12	1	270,944	1693.4	270.95
—	—	1	0.00625	0.001
0.000661	0.00059	160	1	0.16
0.00413	0.00369	1,000	6.25	1

과 운 드 법			척 관 법			
(미) 붓 셀	(미) 액 파인트	(미) 액 칼론	합	승	두	석
0.000028	0.002113	0.000264	0.005543	0.000554	0.000055	0.000005
0.028378	2.113423	0.264177	5.5435	0.55436	0.55435	0.005543
28,378	2,113.42	264.177	5,543.5	554.35	55.435	5.5435
0.000465	0.000034	0.004329	0.0908	0.00908	0.000908	0.0000908
0.0836	53.85996	0.48051	156.98	15.698	1.5698	0.15698
21.7013	0.001631	201.97	4,238.09	423.809	42.380	4.2380
1	74.4768	9.3096	195,346	19,5346	1,9534	0.19534
0.013427	1	0.125	2.623	0.2623	0.0262	0.00262
0.10742	8	1	20,984	2,0984	0.20984	—
0.005119	0.38123	0.04765	1	0.1	0.01	0.001
0.05119	3.8123	9.4765	10	1	0.1	0.01
0.5119	38.123	4.7654	100	10	1	0.1
5.119	381.23	47.654	1,000	100	10	1

170. 행정 구역 명 감

(1973년말)

구	분	동 수	분동수	반 수	분	동 명
계		116	202	1,331		
영	덕	16	23	202	구미, 화개 1.2, 남석 1.2.3, 덕곡, 천천, 남산 1.2, 우곡, 화수 1.2, 삼계, 매정 1.2.3, 석동, 노골, 오보, 대탄, 창포, 대부	
강	구	10	22	170	강구 1.2.3.4, 오포 1.2.3, 삼사, 화전 1.2, 상직 1.2.3, 하직 1.2, 소월, 금호 1.2.3, 하저금진 1.2	
남	정	15	22	120	장사, 부경 1.2, 회도 1.2.3, 양성, 봉천 1.2, 쟁암, 사암 1.2, 도천, 우곡, 중화, 남정, 구계, 원척, 부흥 1.2.3	
달	산	10	19	94	대지 1.2, 용평, 매일 1.2.3, 흥기 1.2.3, 주옹 1.2, 옥산 1.2.3, 인곡, 용전, 덕산 1.2, 봉산	
지	품	18	23	156	삼화 1.2, 오천 1.2, 신양, 눌곡, 용덕 1.2, 송천 1.2, 낙평, 수암, 북곡, 원천, 지품, 기사, 황장, 신안, 속곡, 울전, 도계 1.2, 옥류	
축	산	11	21	146	축산 1.2.3, 경정 1.2.3, 고곡 1.2, 도곡 1.2, 상원, 부곡, 칠성 1.2, 조항, 대곡, 기암 1.2, 화천 1.2.3	
영	해	9	24	192	성내 1.2.3.4, 괴시 1.2.3, 대진 1.2.3, 사진 1.2.3, 연평 1.2, 별영 1.2, 원구 1.2.3, 묘곡 1.2 대동 1.2	
병	곡	14	25	144	삼읍, 금곡 1.2.3 백색 1.2, 병곡 1.2, 영동 1.2.3.4, 거무역, 원황 1.2, 이천 각리 1.2.3, 사진, 신평, 송천 1.2, 휘리	
창	수	13	23	107	인량 1.2, 가산 1.2, 신기 1.2, 신리 1.2, 갈천 1.2, 창수 1.2, 미곡 1.2, 오촌 1.2, 삼계 1.2, 수동, 천 1.2, 보림, 백정	

171. 면 간 이 정 표

단위 : km

장 수								
15.33	병 곡							
6.00	9.33	영 해						
14.00	17.33	8.00	축 산					
34.00	37.33	28.00	24.00	지 품				
34.00	37.33	28.00	24.00	8.00	달 산			
38.88	42.22	32.88	28.88	24.00	28.88	남 정		
28.11	31.44	22.11	18.11	18.11	18.11	10.77	강 구	
22.00	25.00	16.00	12.00	12.00	12.00	16.88	6.11	영 덕

172. 영 덕 군 약 도

영 덕 군 도

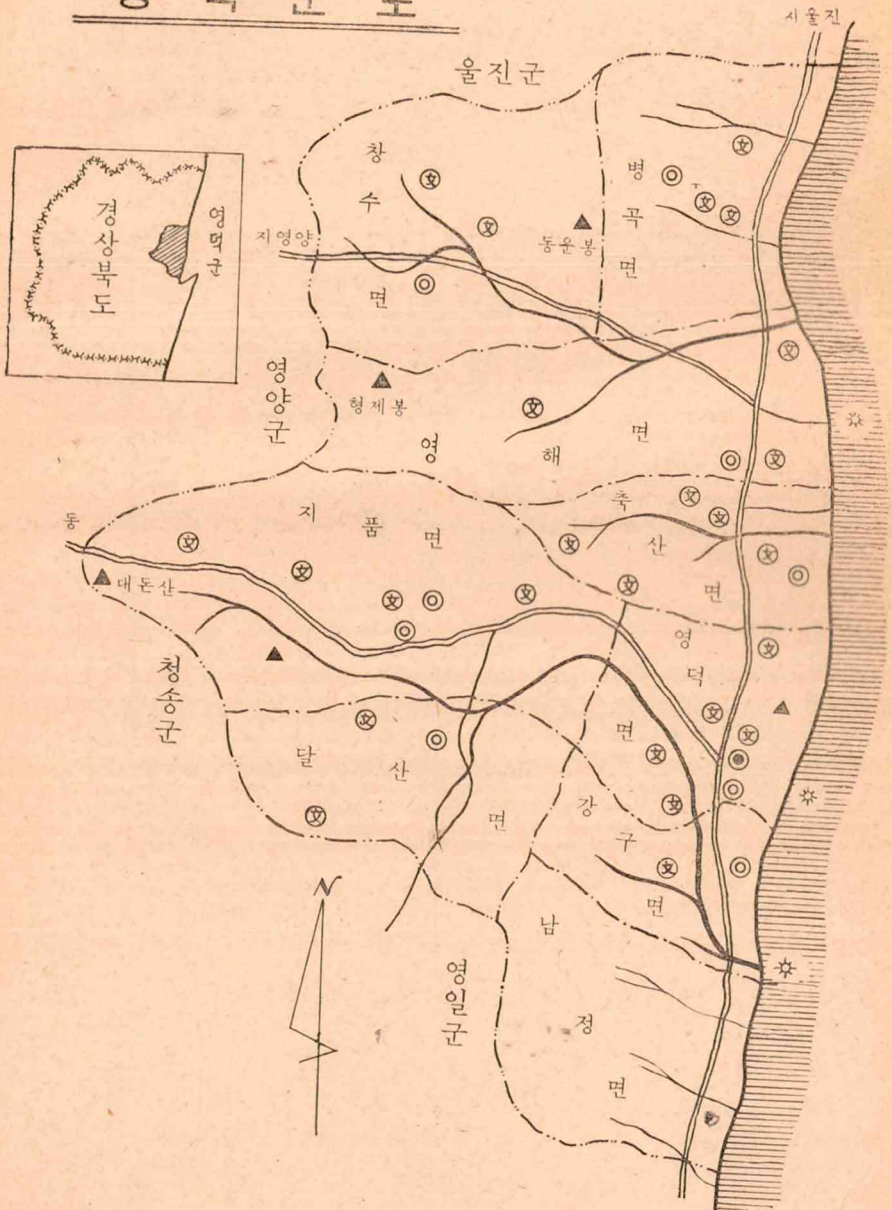

제 14 회

영 덕 군 통 계 연 보

1974년 10월 25일 인쇄

1974년 10월 30일 발행

비 매 품

발 행 영 덕 군

인 쇄 신 흥 인 쇄 소