

제25회

# 영덕통계연보

STATISTICAL YEAR BOOK  
OF YEONG DEOG

1985



- 청사 전경 -

영 덕 군

YEONG DEOG GUN

## 국 민 교 육 헌 장

우리는 민족 중흥의 역사적 사명을 띠고 이 땅에 태어났다. 조상의 빛난 얼을 오늘에 되살려, 안으로 자주 독립의 자세를 확립하고, 밖으로 인류 공영에 이바지할 때다. 이에, 우리의 나아갈 바를 밝혀 교육의 지표로 삼는다.

성실한 마음과 튼튼한 몸으로, 학문과 기술을 배우고 익히며, 타고난 저마다의 소질을 계발하고, 우리의 처지를 약진의 발판으로 삼아, 창조의 힘과 개혁의 정신을 기른다. 공익과 질서를 앞세우며 능력과 실질을 숭상하고, 경애와 신의에 뿌리박은 상부 상조의 전통을 이어받아, 명랑하고 따뜻한 협동 정신을 복돋운다. 우리의 창의와 협력을 바탕으로 나라가 발전하며, 나라의 융성이 나의 발전의 근본임을 깨달아, 자유와 권리에 따르는 책임과 의무를 다하며, 스스로 국가 건설에 참여하고 봉사하는 국민 정신을 드높인다.

반공 민주 정신에 투철한 애국 애족이 우리의 삶의 길이며, 자유 세계의 이상을 실현하는 기반이다. 길이 후손에 물려 줄 영광된 통일 조국의 앞날을 내다보며, 신념과 긍지를 지닌 근면한 국민으로서 민족의 슬기를 모아 즐기찬 노력으로 새 역사를 창조하자.

## 공무원윤리헌장

우리는 영광스러운 대한민국의 공무원이다. 오늘도 민족중흥의 최일선에 서서 겨레와 함께 일하며 산다.

이 생명은 오직 나라를 위하여 있고, 이 몸은 영원히 겨레 위해 봉사한다. 충성과 성실은 삶의 보람이요, 공명과 정대는 우리의 길이다.

이에 우리는 '국민 앞에 다하여야 할 숭고한 사명을 민족의 양심으로 다지며, 우리가 나아가야 할 바 지표를 밝힌다.

- ◆ 우리는 민족사적 정통성 앞에 온 신명을 바침으로써 통일 새시대를 창조하는 역사의 주체가 된다.
- ◆ 우리는 겨레의 엄숙한 소명 앞에 솔선 헌신함으로써 조국의 번영을 이룩하는 민족의 선봉이 된다.
- ◆ 우리는 창의적 노력으로 최대의 능력을 발휘함으로써 민주한국을 건설하는 국가의 역군이 된다.
- ◆ 우리는 불의를 물리치고 언제나 바른 길만을 걸음으로써 정의사회를 구현하는 국민의 귀감이 된다.
- ◆ 우리는 공익우선의 정신으로 국리민복을 추구함으로써 복지국가를 실현하는 겨레의 기수가 된다.

### 공무원의 신조

- 1. 국가에는 헌신과 충성을
- 1. 국민에겐 정직과 봉사를
- 1. 직무에는 창의와 책임을
- 1. 직장에선 경애와 신의를
- 1. 생활에는 청렴과 질서를

# 군 기 해 설



1. 청색은 바다와 희망을 상징함.
2. ● 은 단합을 표시.
3. y는 젊음(young) 과 영덕(Yeong Deog) 을 표시.
4.  는 영덕군의 명산인 “대계”를 표시.

# 郡 政 方 針

— 活氣로운 盈德建設 —

1. 能動的 民意 收斂
2. 科學的 器量 啓發
3. 創發的 所得 擴大
4. 公正한 責務 遂行

## 머 리 말

군민의 화합으로 이룩한 지난 한해 동안의 실적과 성장 발전하는 모습을 담은 제 25 회 영덕 통계연보를 발간하게 되었습니다.

인구, 산업, 경제, 사회, 문화, 교육 등 제반분야를 빠짐없이 수록하려고 정성을 다하였으나, 충분한 자료를 수록치 못하였음을 안타깝게 생각하며 미흡한 분야는 앞으로 계속 발전시킬 것을 다짐합니다.

이 통계연보가 각계 각층에 널리 활용되기를 바라며, 발간에 필요한 귀중한 자료를 제공하여 주신 관계기관에 깊은 감사를 드립니다.

1985년 12월 일

영 덕 군 수

## 영덕의 상징

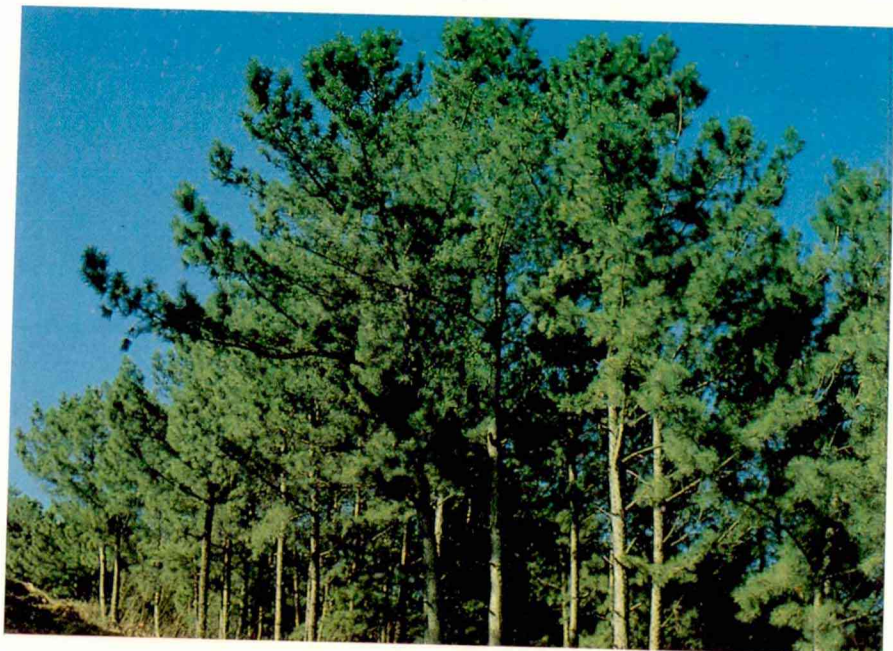

郡 木 (해송)



郡 花 (복숭아꽃)



郡 鳥 (갈매기)



대진해수욕장 (영해면 대진동)

특 산 물

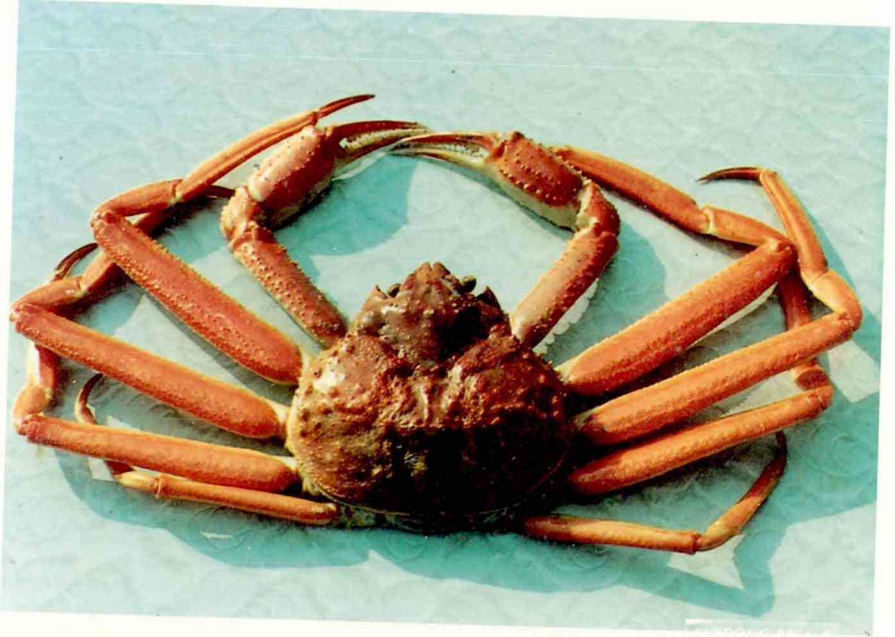

대 게 (竹蟹)

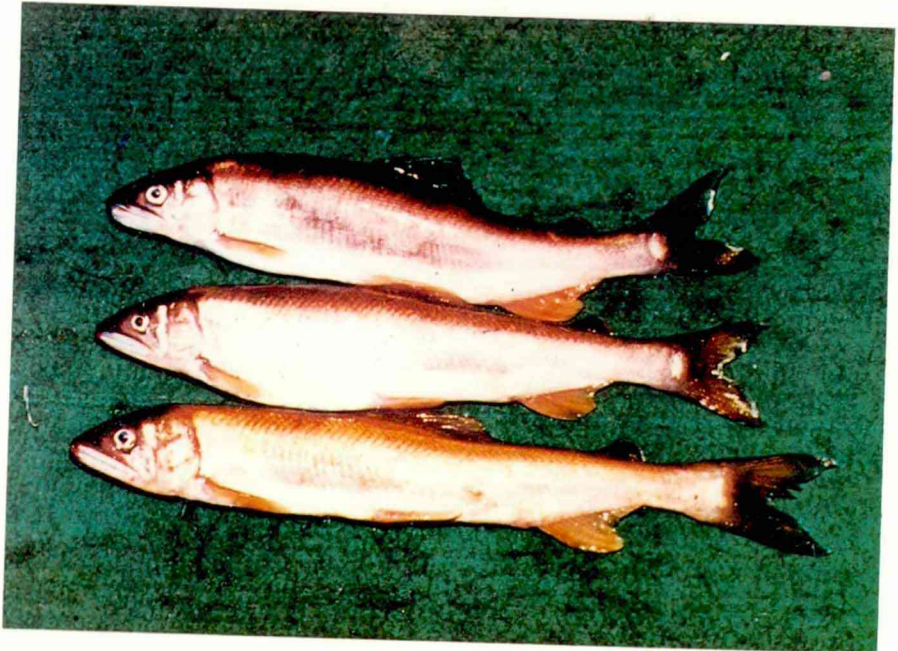

銀 魚



동해안 고속화도로

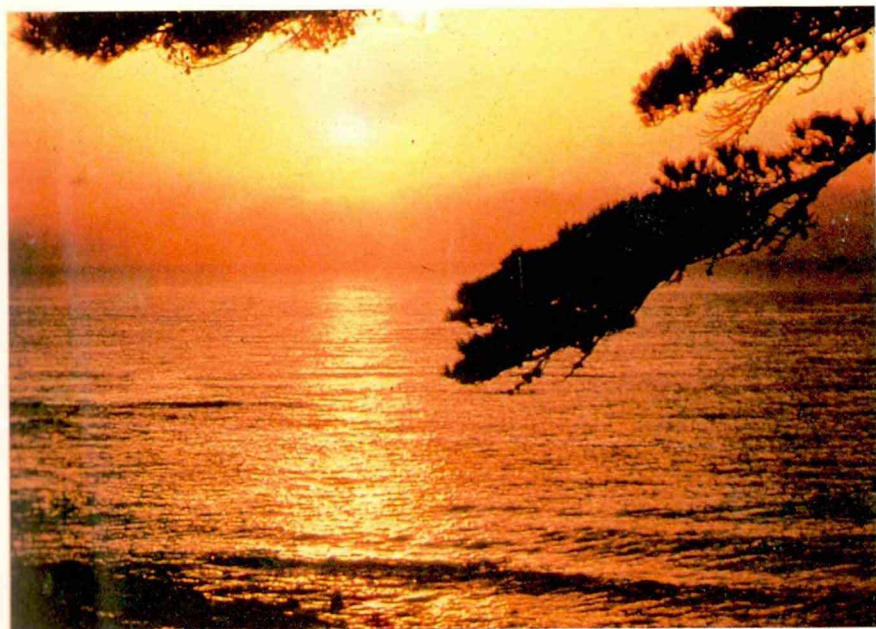

동해 일출 광경

## 일 러 두 기

1. 본 연보의 편집은 청내 각 실과소 및 산하기관 중요단체에서 작성한 자료를 참고로 하여 종합 편집한 것이며 자료출처는 통계표마다 추기 하였음.
2. 본 연보는 1984년말을 기준으로 하여 편집하였으며 기준일을 달리하는 통계표는 별도 표시하였음.
3. 이 연보의 통계중 전년도에 게재된 것과 맞지않은 것은 이 연보에서 정정된 것으로 이 연보분이 정확함.
4. 통계표 중에서 사용한 부표는 다음과 같음.

○ ——— 단 위 미 만

- ——— 해당숫자없음

△ ——— 부수(負數)

... ——— 해당숫자미상

통계도표

# 통 계 도 표

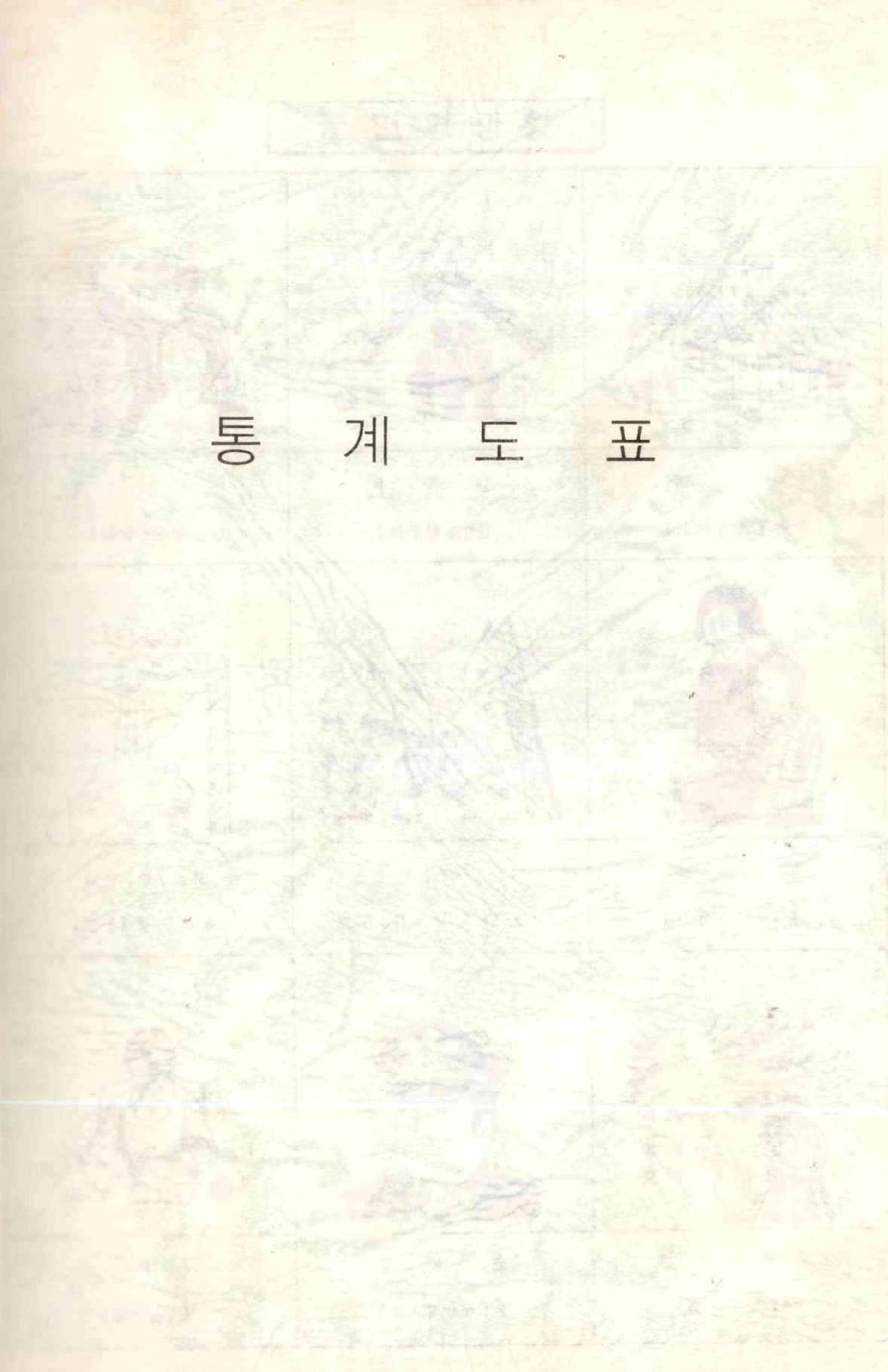

# 군민의 생활

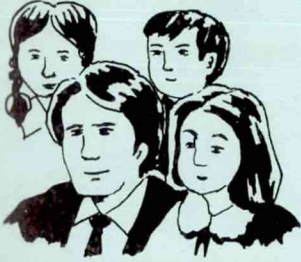

인구 밀도

1km<sup>2</sup>당 109명

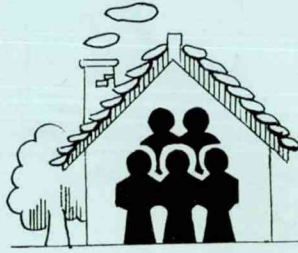

가구원

1가구당 4.2인



주택

1.1가구당 1동

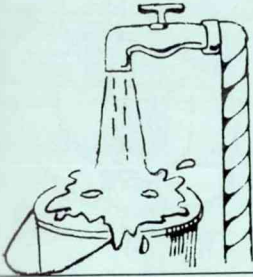

상수도

1인당 1일 154ℓ

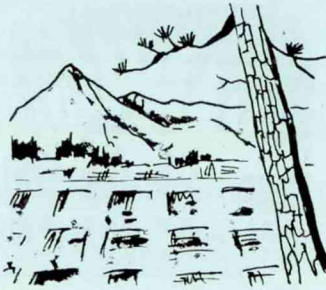

농경지 (농가호당)

전 0.34ha 답 0.47ha



학생

1가구당 1.1인



군직원

군민 394인당 1인



경찰관

군민 572인당 1인



의용소방원

66가구당 1인



교 원  
학생 29.8 인당 1 인

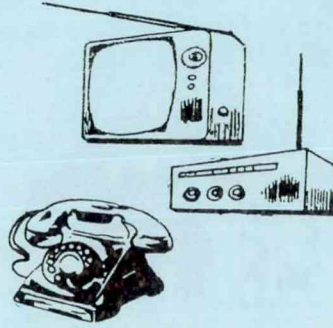

라디오 1.4 가구당 1대  
전화 3.3 가구당 1대  
T.V 1.1 가구당 1대

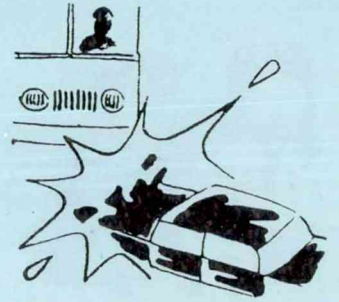

교통 사고  
1.2 일당 1 건



우 편 물 이 용 수  
연간 1 인 49 통

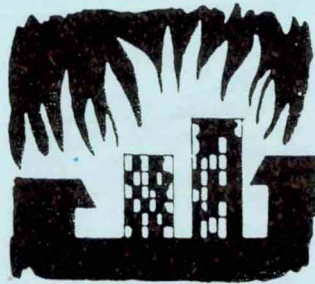

화 재  
365 일 5 건



의 사  
군민 3,249 인당 1 인



자 전 거  
1 가구당 0.47 대

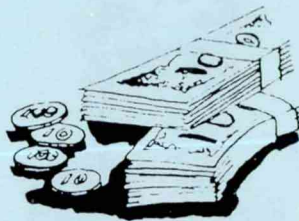

지방세 부담 현황  
1 가구당 42,030 원

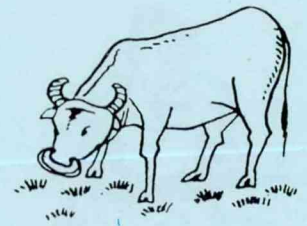

한 우  
농가 1.04 가구당 1 두

## 토지종별 현황

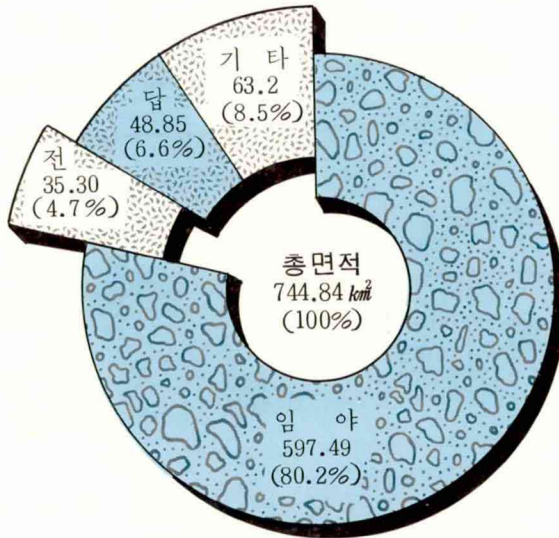

## 가구별 현황

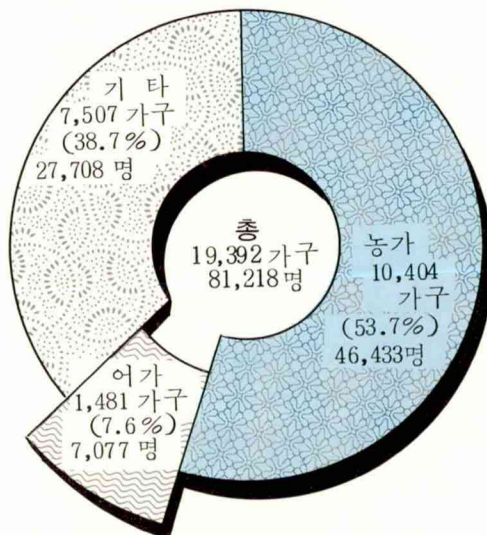

## 월별 평균 기온

1984년

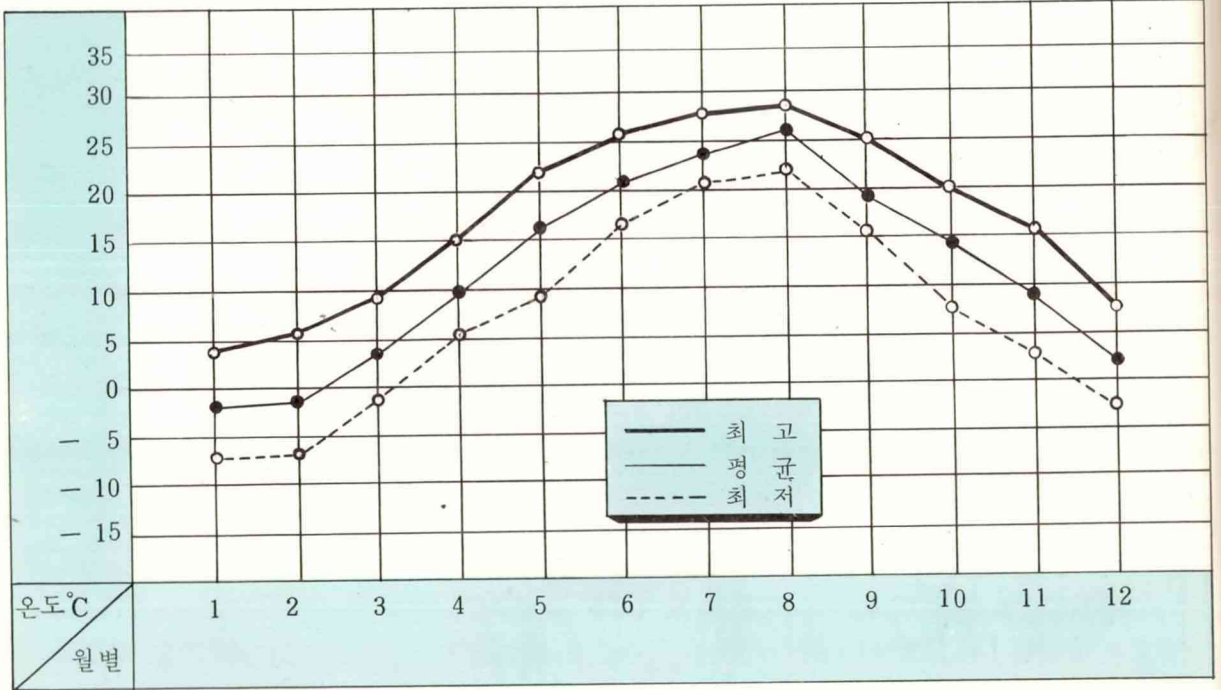

## 월별 강우량

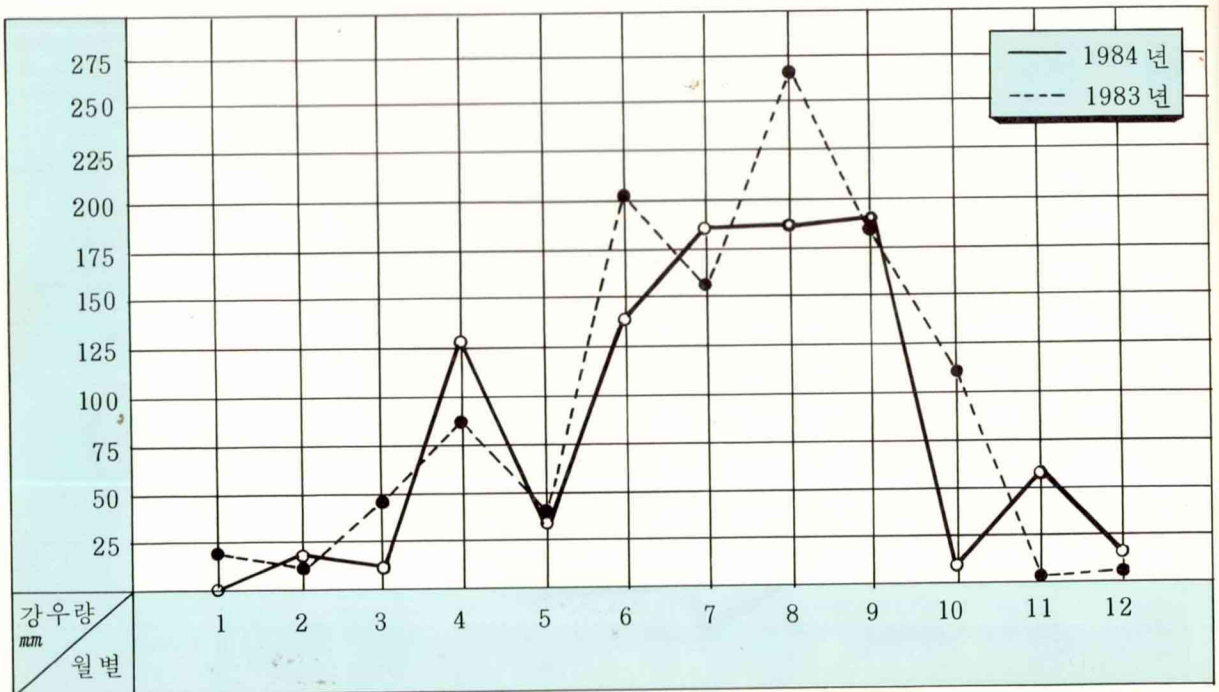

# 일반회계 세입 세출 결산 현황

단위 : 천원

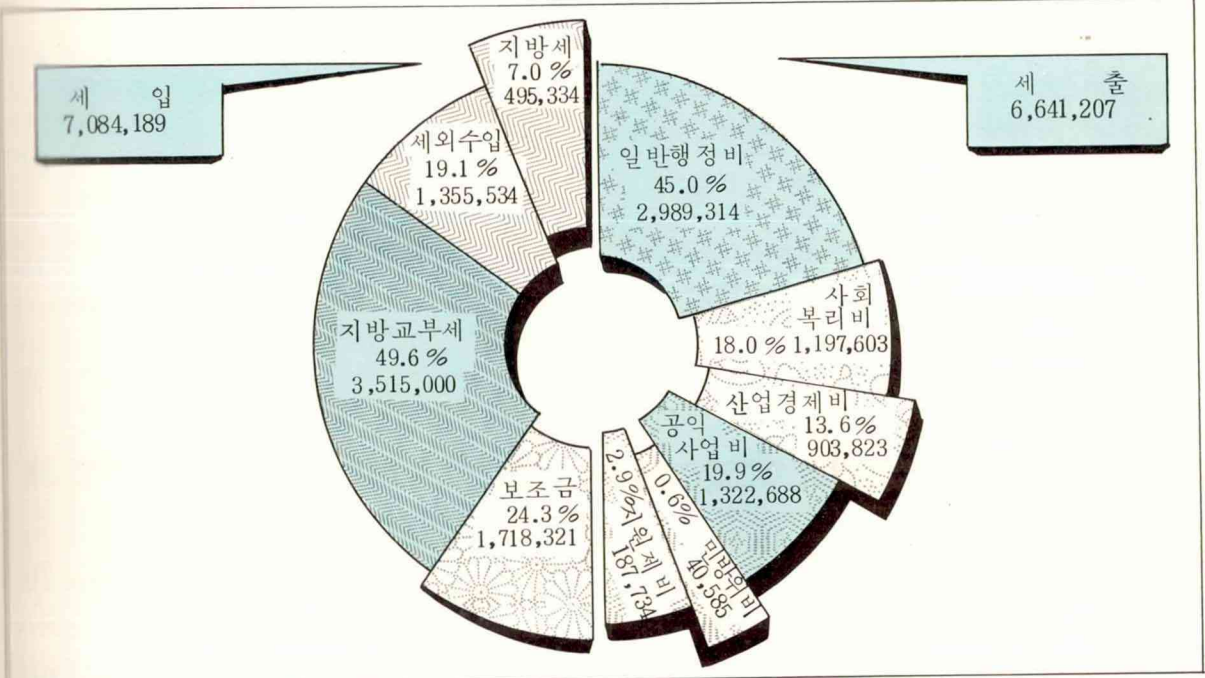

# 학 생 수

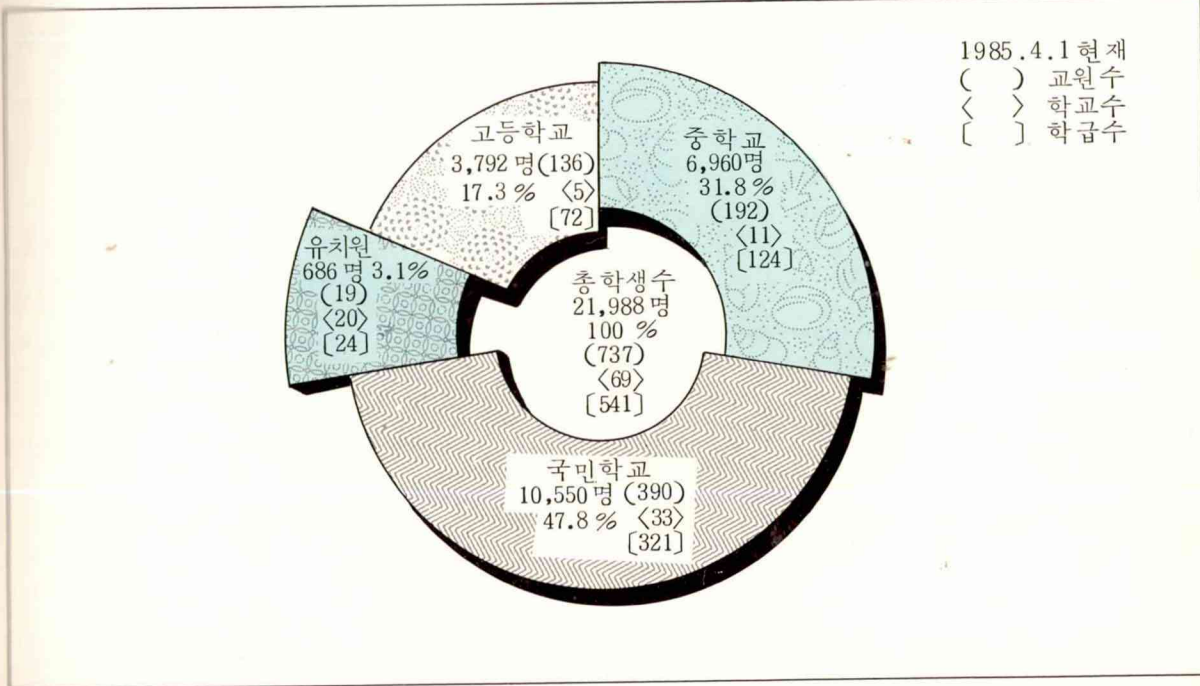

## 총 목 차

I. 연	혁	.....	24		
II. 토지 및 기후	.....	24			
III. 인	구	.....	30		
IV. 새 마을 운동	.....	37			
V. 농	업	.....	38		
VI. 축산 및 임야	.....	76			
VII. 수	산	업	.....	96	
VIII. 광공업 및 상업	.....	102			
IX. 전기·수도 및 건설업	.....	116			
X. 운수 및 통신	.....	134			
XI. 보건 및 사회보장	.....	141			
XII. 교육 및 문화	.....	160			
XIII. 재	정	.....	174		
XIV. 공	공	행	정	.....	177
XV. 부	록	.....	198		

# 목 차

## I. 연 혁

- 1. 우리군의 연혁 .....24

## II. 토지 및 기후

- 2. 위 치 ..... 24
- 3. 지 형 ..... 25
- 4. 행정구역 .....25
- 5. 토지종별 현황 .....26
- 6. 천기일수 .....27
- 7. 기상개황 .....28
- 8. 연도별 월별 강우량.....28

## III. 인 구

- 1. 인구추이.....30
- 2. 읍면별 가구 및 인구수 .....31
- 3. 읍면동별 가구 및 인구.....32
- 4. 주민등록에 의한 인구이동 .....36
- 5. 호적에 의한 인구동태신고 .....36

## IV. 새 마을운동

- 1. 새마을현황 .....37
- 2. 주택개량 및 취락개선 .....37
- 3. 새마을공장.....38

## V. 농 업

- 1. 농가 및 농가인구수 .....38
- 2. 경지면적 .....39
- 3. 연령별 농가인구수 .....39
- 4. 경작규모별 농가구수 및 면적 .....40
- 5. 식량작물 생산량 총괄.....42
- 6. 채소류 생산량 .....48
- 7. 특용작물 생산량 .....52
- 8. 과실류 생산량 .....54
- 9. 약용작물 생산량 .....56
- 10. 양송이 생산량 .....58
- 11. 금비공급실적 .....58
- 12. 농업용기구 및 기계보유상황 .....60

- 13. 추곡수매실적 .....62
- 14. 하곡수매실적 .....64
- 15. 정부관리 양곡보관창고현황 .....64
- 16. 양곡도정공장현황 .....66
- 17. 농업협동조합현황 .....66
- 18. 엽연초경작 상황 .....68
- 19. 맥류보급종 파종면적 .....69
- 20. 퇴비생산실적 .....70
- 21. 녹비생산량 .....71
- 22. 농약공급실적 .....72
- 23. 농사자금 융자실적 .....73
- 24. 농민학습조직 .....74
- 25. 농촌생활개선지도 .....74
- 26. 농지개량 조합현황 .....75

## VI. 축산 및 임야

- 1. 가축가금 사양가구 및 마리 .....76
- 2. 한우(고기소) 사육가구 및 성별마리 ...78
- 3. 젖소사육가구 및 연령별, 성별마리.....78
- 4. 말 사육가구 및 성별, 종류별, 마리 ...80
- 5. 돼지 사육가구.....80
- 6. 닭 사육가구 및 연령별 마리 .....81
- 7. 수의사 분포상황.....82
- 8. 가축전염병 발생상황 .....82
- 9. 가축전염병 예방주사 실시상황.....83
- 10. 도축현황 .....84
- 11. 배합사료 생산실적 .....84
- 12. 소유별 임야면적.....85
- 13. 임상별 임야면적 .....86
- 14. 임상별 임목축적.....86
- 15. 수묘생산실적.....87
- 16. 사방사업실적 .....88
- 17. 조림현황 .....88
- 18. 임산물 생산량 .....90
- 19. 산림피해 및 부정임산물 단속상황 .....92
- 20. 목재생산 및 공급상황.....92
- 21. 제재공장 및 생산실적.....94
- 22. 축우 및 경지면적 .....95

## VII. 수 산 업

- 1. 어업가구 및 인구.....96

2. 수산물 어획고 .....	96
3. 수산물 계통판매고 .....	98
4. 수산업협동조합현황 .....	98
5. 부정어업 단속현황 .....	99
6. 어선보유현황 .....	100
7. 어업허가 및 신고처분현황 .....	100

**VIII. 광공업 및 상업**

1. 광종별 광구수 .....	102
2. 광산종업원수 .....	102
3. 광산물 생산실적 .....	103
4. 민수용탄 수급현황 .....	104
5. 연탄생산현황 .....	106
6. 무연탄수급현황 .....	107
7. 시장분포현황 .....	108
8. 금융기관현황 .....	108
9. 금융기관 예금현황 .....	109
10. 유종별 유류소비실적 .....	110
11. 공장등록현황 .....	111
12. 연초품목별 판매량 .....	112
13. 인쇄소 등록현황 .....	116

**IX. 전기수도 및 건설업**

1. 용도별 전력사용현황 .....	116
2. 산업별 전력사용량 .....	117
3. 상수도현황 .....	118
4. 하수도현황 .....	118
5. 급수사용량 .....	119
6. 급수사용료 부과상황 .....	120
7. 배수관 및 송수관현황 .....	120
8. 아파트 건립현황 .....	122
9. 하천부지점용 .....	122
10. 토목공사집행 .....	124
11. 도로현황 .....	124
12. 교량현황 .....	126
13. 하천현황 .....	126
14. 건설기술자 자격면허현황 .....	128
15. 중기등록현황 .....	128
16. 도시계획현황 .....	130
17. 건설업자 견허현황 .....	131
18. 건축허가현황 .....	132

**X. 운수 및 통신**

1. 자동차등록현황 .....	134
2. 우편관서현황 .....	134
3. 우편물취급상황 .....	135
4. 전화기 보유 및 전화가입자현황 .....	136
5. 국내전보취급현황 .....	137
6. 우편요금 수입현황 .....	138
7. 자전거실태 .....	138
8. 우마차 및 손수레실태 .....	140
9. 수로표지 시설현황 .....	140

**XI. 보건 및 사회보장**

1. 의료기관 분포현황 .....	141
2. 보건소요원현황 .....	142
3. 보건지소현황 .....	142
4. 의료인 분포현황 .....	143
5. 의약품 제조 및 판매 .....	144
6. 예방접종실적 .....	144
7. 나환자현황 .....	145
8. 결핵환자현황 .....	146
9. 부정의료업자 단속실적 .....	146
10. 가족계획 사업실적 .....	148
11. 식품접객업소 현황 .....	148
12. 제 1.2종 법정전염병발생 및 사망현황 ..	149
13. 환경위생관계 영업소현황 .....	150
14. 모자보건사업실적 .....	150
15. 국가보훈 대상자 현황 .....	152
16. 국가보훈 대상자 취업상황 .....	152
17. 국가보훈 대상자 보상금 지급실적 .....	153
18. 국가보훈 대상자녀취학현황 .....	153
19. 사회복지시설 분포현황 .....	154
20. 생활보호 대상자현황 .....	155
21. 영세민 취로구호사업현황 .....	155
22. 생활보호대상자 양곡지급상황 .....	156
23. 쓰레기수거실적 .....	156
24. 분노수거실적 .....	157
25. 적십자회원수 및 회비모금현황 .....	157
26. 가족계획기술 의료기관현황 .....	158
27. 약사현황 .....	158
28. 아동복지시설 수용자동태 .....	159

**XII. 교육 및 문화**

1. 각급학교총괄 .....	160
2. 유치원현황 .....	162

- 3. 국민학교현황 ..... 162
- 4. 중학교현황 (공립) ..... 164
- 5. " (사립) ..... 164
- 6. 인문계 고등학교현황 (공립) ..... 164
- 7. " (사립) ..... 166
- 8. 실업계 고등학교현황 (공립) ..... 166
- 9. " (사립) ..... 166
- 10. 시설강습소현황 ..... 168
- 11. 적령아동취학상황 ..... 168
- 12. 공공도서관현황 ..... 170
- 13. 문화재현황 ..... 170
- 14. 공연장현황 ..... 171
- 15. 종교단체현황 ..... 172
- 16. 메스컴현황 ..... 172
- 17. 마을문고현황 ..... 173

XIII. 재 정

- 1. 국세징수상황 ..... 174
- 2. 세목별 지방세징수상황 ..... 174
- 3. 군세입 세출총괄 ..... 176
- 4. 군공유 재산현황 ..... 176

XIV. 공 공 행 정

- 1. 군 공무원 (정원) ..... 177
- 2. 읍면 공무원현황 (정원) ..... 177
- 3. 경찰공무원현황 (정원) ..... 178
- 4. 소방공무원현황 ..... 178

- 5. 직종별, 과정별 공무원 훈련자수 ..... 180
- 6. 퇴직사유별 공무원현황 ..... 182
- 7. 관내 관공서 및 주요기관수 ..... 182
- 8. 범죄발생 및 검거현황 ..... 184
- 9. 구속영장청구 및 발부현황 ..... 184
- 10. 교통사고발생 (자동차) ..... 184
- 11. 연령별 피의자 현황 ..... 186
- 12. 학력별 피의자 현황 ..... 186
- 13. 자동차단속 및 처리상황 ..... 186
- 14. 운전면허소지자 ..... 188
- 15. 운전면허 발급상황 ..... 188
- 16. 화재발생현황 ..... 190
- 17. 원인별 화재발생현황 ..... 190
- 18. 처종별 화재발생현황 ..... 190
- 19. 월별 화재발생현황 ..... 192
- 20. 시간별 화재발생현황 ..... 192
- 21. 소방장비현황 ..... 194
- 22. 교통사고 운전자분석 ..... 194
- 23. 보행자 단속처리현황 ..... 196
- 24. 총포 및 화약소지실태 ..... 196

XV. 부 록

- 1. 군 기구표 ..... 198
- 2. 역대 군수명단 ..... 199
- 3. 행정구역명감 ..... 200
- 4. 도량형 환산표 ..... 202
- 5. 양곡환산표 ..... 206
- 6. 시공간육수로 및 철도거리표 ..... 208

# I. 연 혁

## 1. 우리 군의 연 혁

### ○ 원영덕

현 영덕, 강구, 남정, 달산, 지품의 5개읍면으로 삼한시대에는 한시홀이라 하였다가 신라 통일 후 야성군이라 하였고 고려초엽에 영덕으로 개칭하여 현종초에 예주(원영해)에 속한 후 감무를 두었다가 여말 충선왕시에 현령으로 개칭하였고 조선태종 15년(1415년)에 지현사를 두었다가 1914년에 영해를 병합하여 영덕군이라 칭하였음.

### ○ 원영해

현 영해, 축산, 병곡, 창수 4개면으로 삼한시대에는 우시국이라 칭하였고 고구려시대에 군으로 강등되었다가 신라 만해왕 기묘년(7년)에 변리커도가 반격하여 신라의 속국이 되었다. 그 후 유린국으로 개칭하였고 경덕왕 정유년(757년)에 전국을 9주로 나눌때 주로 개칭 주장을 두었고 고려 태조가 초순하신후 예양지속이 있다하여 예주라 개칭하였고 현종 임술년(1022)에 방어사를 두었고 숙종시에는 단양이라 개칭하였고 고종지 덕원 소도호부로 되었으며 조선태조 6년 정축년(1397)에 진으로서 병마절개사겸 부사를 두었고 태종 13년 계사년(1413년)에 도호부로 되었다가 고종 을미년(1895)에 군주를 두었고 갑인년(1914년)에 영덕에 합병 되었음.

즉현 영덕군은 위와같이 원래 영덕, 영해 양군이었던 것을 서기 1914년(갑인년)에 합병하여 현재에 이름.

서기 1964년 3월 5일 축산면 축산출장소 설치 (축산 1, 2, 3 경정 1, 2, 3)

서기 1974년 7월 10일 지품면 원전출장소 설치 (수암, 병곡, 원전, 지품, 기사, 황장)

서기 1979년 5월 1일 영덕면이 영덕읍으로 승격

서기 1981년 6월 2일 군조례 제 585호로 영덕읍사무소 소재지 변경 (영덕읍 우곡동 310번지)

서기 1983년 2월 15일 대통령령제 11027호(83.1.10 공포)로 행정구역 조정에 따라 달산면 행정동인 매일 3동을 매일 2동에 통합하고 옥계동 신설

## II. 토지및기후

### 2. 위 치

군 청 소재 지	경도와 위도의 극점				해 안 선
	단	지	명	극 점	
경북 영덕군	극 동	영덕군 축산면	축산동	129° 26'	53 km
영덕읍 남석동	극 서	영덕군 지품면	황장동	129° 08'	
310의3	극 남	영덕군 남정면	부경동	36° 15'	
	극 북	영덕군 병곡면	삼읍동	36° 40'	

### 3. 지 형

북은 울진군 남은 영일군 서로는 청송군, 영양군 등은 동해에 임하고 있으며 강원도로 부터 뺀어 온 태백산맥은 등운산(840 m)을 이루고 영해평야를 비연하고 새로히 군의 서부를 남주하여 군내 각처에 분기돌우한 영해면의 형제봉, 지품면의 오봉산, 마고산과 영덕읍의 화림산, 고불봉으로 말미암아 평야로는 송천유역의 영해평야, 오십천유역의 영덕평야가 있을뿐 대소천은 양평야를 동류하여 동해에 합치고 해안은 굴곡이 근소하므로 강구, 축산, 대진의 3항이 있을뿐이나 어항으로서는 저명하며 영덕, 영해의 양평야도 지대가 비교적 비옥한 편임.

### 4. 행정 구역

구 분	면 적 (km <sup>2</sup> )	읍	면	동		반	부 락	출 장 소		
				행 정	법 정			도	군	읍면
1979	741.37	1	8	202	116	906	284	-	-	2
1980	741.47	1	8	202	116	903	284	-	-	2
1981	741.47	1	8	202	116	898	284	-	-	2
1982	741.49	1	8	202	116	901	284	-	-	2
1983	744.80	1	8	202	117	901	284	-	-	2
<b>1984</b>	<b>744.8</b>	<b>1</b>	<b>8</b>	<b>202</b>	<b>117</b>	<b>901</b>	<b>284</b>	-	-	<b>2</b>
영 덕	50.30	1	-	23	16	155	28	-	-	-
강 구	36.78	-	1	22	10	117	28	-	-	-
남 정	73.36	-	1	22	15	59	25	-	-	-
달 산	72.93	-	1	19	11	64	33	-	-	-
지 품	150.17	-	1	23	18	108	50	-	-	1
축 산	75.10	-	1	21	11	102	28	-	-	1
영 해	63.88	-	1	24	9	112	24	-	-	-
병 곡	60.03	-	1	25	14	107	27	-	-	-
창 수	156.28	-	1	23	13	77	41	-	-	-

5. 토 지 종

단위 : m<sup>2</sup>

구 분	계	전	답	과 수 원	목장용지	임 야	광 천 지
1981	741,469,740	36,426,691	46,251,745	2,075,613	-	607,450,962	-
1982	741,488,629	36,497,867	46,254,975	2,092,404	-	607,347,045	-
1983	744,804,631	36,600,241	46,363,132	2,123,481	-	610,164,246	-
<b>1984</b>	<b>744,835,517</b>	<b>36,568,767</b>	<b>46,363,057</b>	<b>2,125,715</b>	<b>39,673</b>	<b>610,112,772</b>	-
영 덕	50,303,503	4,357,358	4,427,034	577,113	-	35,203,769	-
강 구	36,782,338	3,201,650	3,721,998	166,103	-	25,784,450	-
남 정	73,363,776	2,613,091	5,056,590	-	-	61,422,216	-
달 산	72,926,877	4,108,196	3,714,734	116,463	-	60,836,841	-
지 품	150,170,427	6,904,870	4,481,942	300,782	-	130,399,157	-
축 산	75,101,162	3,353,986	4,972,627	45,081	-	61,465,999	-
영 해	63,877,070	3,180,870	4,225,835	489,782	-	50,442,641	-
병 곡	66,027,719	2,666,101	11,801,708	290,643	-	46,240,314	-
창 수	156,282,645	6,182,645	3,960,589	139,748	39,673	138,317,385	-

계 속

구 분	유 지	수도용지	공 원	운 동 장	유 원 지	종교용지	사적지	묘 지	잡종지	기 타
1981	1,268,637	12,185	-	-	-	108,170	-	1,949,455	235,939	-
1982	1,268,637	12,185	-	-	-	110,160	-	1,949,384	237,229	-
1983	1,267,457	20,279	-	-	-	110,141	-	1,948,630	237,054	-
<b>1984</b>	<b>1,267,272</b>	<b>20,279</b>	-	-	-	<b>110,798</b>	-	<b>1,939,817</b>	<b>237,228</b>	-
영 덕	71,464	12,185	-	-	-	7,940	-	363,556	27,500	-
강 구	33,626	-	-	-	-	7,825	-	248,147	64,975	-
남 정	323,605	-	-	-	-	4,909	-	230,848	24,627	-
달 산	107,663	-	-	-	-	12,493	-	145,583	20,912	-
지 품	31,752	-	-	-	-	5,418	-	202,051	3,603	-
축 산	39,716	8,094	-	-	-	4,126	-	160,265	23,087	-
영 해	401,525	-	-	-	-	24,437	-	166,558	22,373	-
병 곡	126,407	-	-	-	-	14,149	-	235,277	14,871	-
창 수	131,514	-	-	-	-	29,501	-	187,532	35,280	-

별 현 황

1984. 12. 31 현재

업 전	대 지	공장용지	학교용지	도 로	철도용지	하 천	제 방	구 거
-	5,797,433	15,723	581,154	7,016,936	-	20,570,777	213,712	11,494,608
-	5,813,016	18,834	598,889	7,031,600	-	20,543,046	213,712	11,499,646
-	5,831,107	26,662	607,713	7,074,043	-	20,698,124	213,431	11,518,890
-	<b>5,846,485</b>	<b>28,275</b>	<b>610,040</b>	<b>7,139,195</b>	-	<b>20,693,823</b>	<b>213,431</b>	<b>11,518,890</b>
-	829,257	-	95,103	992,885	-	2,271,824	5,954	1,060,561
-	673,413	14,685	60,060	660,684	-	1,364,763	9,299	770,660
-	454,463	-	64,878	592,061	-	1,589,256	-	987,232
-	461,898	-	49,593	427,428	-	1,772,717	68,598	1,083,758
-	676,542	2,268	61,665	855,264	-	4,695,478	30,972	1,518,663
-	612,323	6,598	70,454	645,405	-	1,992,189	16,826	1,684,386
-	800,138	4,724	92,459	809,583	-	2,116,127	42,780	1,057,238
-	635,184	-	56,376	1,048,675	-	1,287,041	39,002	1,571,971
-	703,267	-	59,452	1,107,210	-	3,604,428	-	1,784,421

자료 : 재 무 과

6. 천 기 일 수

단위 : 일

구 분	맑은날	흐린날	강 수 (0.1mm 이상)	서 리	안 개	눈	뇌 전	폭 풍
1979	154	95	82	13	-	5	7	-
1980	146	110	88	6	1	3	4	-
1981	148	94	61	44	-	7	1	-
1982	105	127	82	52	-	3	13	-
1983	113	133	94	57	3	7	8	-
<b>1984</b>	<b>95</b>	<b>155</b>	<b>77</b>	<b>58</b>	<b>9</b>	<b>5</b>	<b>9</b>	-
1월	14	5	1	12	-	1	-	-
2월	15	8	5	12	-	-	-	-
3월	9	10	4	12	-	3	-	-
4월	4	19	8	1	2	-	-	-
5월	7	16	2	-	-	-	2	-
6월	4	20	9	-	3	-	1	-
7월	1	22	10	-	2	-	3	-
8월	4	15	11	-	2	-	3	-
9월	5	16	9	-	-	-	-	-
10월	12	7	5	1	-	-	-	-
11월	10	6	8	9	-	-	-	-
12월	10	11	5	12	-	1	-	-

자료 : 영덕기상관측소

7. 기 상

구 분	기 온 (°C)					강 수 량 (mm)	증 발 량 (mm)
	평 균	최 고		최 저			
		평 균	극 치	평 균	극 치		
1979	13.4	18.7	36.4	8.5	-9.6	1,021.6	1,261.7
1980	11.8	17.4	34.9	7.1	-11.8	974.6	1,150.7
1981	11.9	17.7	36.5	6.8	-13.0	791.1	1,287.1
1982	12.8	18.3	34.8	7.8	-12.0	884.4	1,298.1
1983	12.6	18.0	38.0	7.8	-12.3	1,128.9	1,345.4
<b>1984</b>	<b>11.9</b>	<b>17.1</b>	<b>37.7</b>	<b>6.9</b>	<b>-13.5</b>	<b>1,092.2</b>	<b>1,274.0</b>
1 월	-1.8	4.0	11.2	-6.5	-11.8	0.3	77.3
2 월	-1.1	5.3	10.9	-6.4	-13.5	18.3	76.3
3 월	3.9	9.6	21.6	-1.1	-7.4	24.2	106.3
4 월	10.0	15.0	29.0	5.1	-0.7	115.3	100.3
5 월	15.9	21.9	31.0	9.6	4.6	33.5	162.0
6 월	20.7	25.1	31.2	16.5	11.8	138.0	131.0
7 월	23.9	27.9	36.1	20.4	17.2	190.4	128.9
8 월	26.4	28.0	37.7	21.7	19.3	225.7	150.1
9 월	19.6	25.0	29.7	15.1	11.4	209.6	99.2
10 월	14.0	20.0	26.9	7.7	1.1	21.5	112.7
11 월	9.3	15.5	25.9	3.6	-2.4	92.3	68.2
12 월	2.3	7.7	16.0	-2.5	-10.9	23.1	61.7

8. 연 도 별

단위 : mm

구 분	계	평 균	월			
			1	2	3	4
1979	1,021.6	85.1	118.5	55.3	106.1	68.9
1980	974.6	81.2	41.1	8.9	76.4	107.9
1981	791.1	65.9	12.4	18.9	44.2	25.4
1982	884.4	73.7	9.1	50.1	64.8	30.8
1983	1,128.9	94.1	18.7	17.1	48.8	83.1
<b>1984</b>	<b>969.4</b>	<b>65.0</b>	-	<b>17.7</b>	<b>14.4</b>	<b>125.6</b>

개 황

상대습도 (%)		현지기압 (mb)	낮점온도 (°C)	평균운량 100 %	일조시간 (H)	최심적설 (cm)	바 람 m/S	
평 균	최 소						평균속도	최대 풍속
62	11	1,018.5	5.7	42	2,757.5	3.5	2.1	12.5 남남동
62	11	1,018.5	4.0	45	2,679.3	3.1	2.0	9.5 서
61	12	1,018.4	3.9	43	2,860.1	23.1	1.9	9.5 서
66	14	1,018.7	7.7	51	2,779.9	6.1	1.8	11.0 북
65	9	1,018.7	5.5	50	2,858.4	9.2	2.0	13.5 북동
<b>65</b>	<b>9</b>	<b>1,019.2</b>	<b>4.7</b>	<b>55</b>	<b>2,817.7</b>	<b>6.2</b>	<b>1.9</b>	<b>10.0</b> NE SSE
38	9	1,025.0	-15.2	29	251.1	2.6	2.5	8.5 WNW
45	11	1,024.8	-12.9	36	236.9	-	2.3	8.5 NE
52	10	1,021.5	-6.2	50	261.8	6.2	2.5	10.0 NE
71	11	1,021.0	4.3	72	215.7	-	2.3	9.5 NE
68	15	1,016.2	8.9	60	309.2	-	1.8	8.5 NE
76	31	1,011.1	16.0	71	230.8	-	1.5	10.0 SSE
83	32	1,009.0	20.7	76	218.5	-	1.3	7.0 W
82	41	1,012.4	22.9	66	239.5	-	1.5	7.5 ESE
80	28	1,016.7	15.7	69	204.6	-	1.3	5.5 S
63	13	1,021.6	6.0	42	257.3	-	1.7	8.0 W
66	15	1,025.7	2.3	43	196.1	-	1.7	8.5 N
57	12	1,025.2	-6.1	50	196.2	-	2.1	8.0 NNE

월 별 강 우 량

별							
5	6	7	8	9	10	11	12
129.3	146.0	101.2	121.8	138.7	12.0	0.1	23.7
69.0	68.7	144.1	231.3	141.4	36.5	44.2	5.1
11.2	124.6	65.8	157.5	253.0	7.1	68.1	2.9
31.0	41.8	169.9	328.3	42.2	32.8	75.0	8.6
33.7	200.5	157.9	264.9	181.7	112.5	3.4	6.6
<b>30.4</b>	<b>135.7</b>	<b>181.4</b>	<b>188.0</b>	<b>189.9</b>	<b>13.0</b>	<b>56.9</b>	<b>16.4</b>

## Ⅲ. 인 구

## 1. 인 구 추 이

단위 : 가구, 명

구 분	가 구 수	인 구 수			
		계	남	여	가구당 인구
1951	15,606	84,914	41,125	43,789	5.4
52	15,761	88,299	42,530	45,769	5.6
53	15,814	88,537	42,313	46,224	5.6
54	15,570	87,576	41,990	45,586	5.6
55	15,648	88,827	42,583	46,244	5.7
56	15,910	90,017	43,532	46,485	5.7
57	16,493	93,221	45,309	47,912	5.7
58	16,578	95,603	46,618	48,985	5.8
59	16,916	100,529	48,897	51,532	5.9
60	18,485	106,198	52,983	53,215	5.8
61	18,114	105,363	51,827	53,536	5.8
62	18,724	109,262	54,543	54,719	5.8
63	18,925	112,491	56,277	56,214	5.9
64	19,192	115,267	57,791	57,476	6.0
65	19,364	117,497	58,776	58,721	6.1
66	20,207	119,269	59,910	59,359	5.9
67	20,372	119,498	59,824	59,674	5.9
68	20,442	118,382	59,187	59,195	5.8
69	-	-	-	-	-
70	29,902	114,163	56,880	57,283	5.5
71	20,431	113,430	56,489	56,941	5.6
72	19,981	112,926	56,240	56,686	5.7
73	-	-	-	-	-
74	20,268	113,392	56,743	56,649	5.6
75	21,393	108,925	54,793	54,132	5.1
76	20,361	105,527	52,952	52,575	5.2
77	20,505	102,386	51,242	51,144	5.0
78	20,145	98,100	48,658	49,442	4.9
79	19,682	94,165	46,497	47,668	4.8
80	20,151	91,325	45,438	45,887	4.5
81	19,955	90,671	44,969	45,702	4.5
82	19,607	88,585	44,005	44,580	4.5
83	19,721	85,087	42,254	42,833	4.3
1984	19,392	81,218	40,318	40,900	4.2

주 : 60, 66, 70, 75, 80년은 인구센서스 결과이며 그외 년도는 상주인구조사 결과임. 자료 : 내 무 과

2. 읍면별 가구 및 인구수

구 분	가 구 수	인 구 수			인 구 밀 도	가 구 당 인 원 수
		계	남	여		
1979	19,682	94,165	46,497	47,668	128	5.0
1980	20,151	91,325	45,438	45,887	123	4.5
1981	19,955	90,671	44,969	45,702	122	4.5
1982	19,607	88,585	44,005	44,580	119	4.5
1983	19,721	85,087	42,254	42,833	114	4.3
1984	19,392	81,218	40,318	40,900	109	4.2
영 덕	3,862	15,545	7,602	7,943	309	4.0
강 구	3,200	13,569	6,718	6,851	369	4.2
남 정	1,527	5,968	2,922	3,046	81	3.9
달 산	983	3,810	1,913	1,897	52	3.9
지 품	1,580	6,634	3,366	3,268	44	4.2
축 산	1,985	8,447	4,170	4,277	112	4.3
영 해	2,989	12,833	6,410	6,423	201	4.3
병 곡	1,972	8,619	4,301	4,318	131	4.4
창 수	1,294	5,793	2,916	2,877	37	4.5

12월 13일 13:11

## 3. 읍 면 동 별

구 분	가구수	인 구 수			구 분	가구수	인 구 수		
		계	남	여			계	남	여
영 덕 군	19,392	81,218	40,318	40,900	강 구 1 동	226	900	429	471
영 덕 읍	3,862	15,545	7,602	7,943	강 구 2 동	212	913	472	441
구 미 동	76	316	146	170	강 구 3 동	195	806	402	404
화 개 1 동	233	867	441	426	강 구 4 동	215	1,178	574	604
화 개 2 동	83	344	159	185	오 포 1 동	226	950	467	483
남 석 1 동	293	1,069	503	566	오 포 2 동	448	1,920	936	984
남 석 2 동	418	1,723	833	890	오 포 3 동	435	1,773	870	903
남 석 3 동	638	2,482	1,201	1,281	삼 사 동	310	1,342	677	665
덕 곡 동	650	2,597	1,253	1,344	화 전 1 동	70	267	132	135
천 전 동	73	312	147	165	화 전 2 동	46	181	90	91
남 산 1 동	87	391	190	201	상 직 1 동	29	119	64	55
남 산 2 동	31	135	67	68	상 직 2 동	37	132	75	57
우 곡 동	166	775	394	381	상 직 3 동	25	108	60	48
화 수 1 동	116	498	275	223	하 직 1 동	35	128	69	59
화 수 2 동	72	294	147	147	하 직 2 동	51	215	107	108
삼 계 동	37	127	66	61	소 월 동	59	245	119	126
매 정 1 동	56	180	99	81	금 호 1 동	43	198	100	98
매 정 2 동	52	193	103	90	금 호 2 동	78	264	130	134
매 정 3 동	47	198	102	96	금 호 3 동	41	169	88	81
석 동	80	306	147	159	하 저 동	186	791	377	414
노 물 동	169	687	324	363	금 진 1 동	143	597	287	310
오 보 동	92	379	190	189	금 진 2 동	90	373	193	180
대 탄 동	57	201	98	103	남 정 면	1,527	5,968	2,922	3,046
창 포 동	206	906	447	459	장 사 동	231	879	423	456
대 부 동	130	565	270	295	부 경 1 동	56	267	133	134
강 구 면	3,200	13,569	6,718	6,851	부 경 2 동	53	210	97	113

## 가 구 및 인 구 (1)

구 분	가구수	인 구 수			구 분	가구수	인 구 수		
		계	남	여			계	남	여
회 1 동	30	90	43	47	흥 기 2 동	27	106	57	49
회 2 동	34	110	60	50	흥 기 3 동	53	199	99	100
회 3 동	40	140	68	72	주 응 1 동	54	224	114	110
양 성 동	81	303	156	147	주 응 2 동	54	227	113	114
봉 전 1 동	30	126	72	54	옥 산 1 동	56	210	108	102
봉 전 2 동	31	109	58	51	옥 산 2 동	46	196	106	90
쟁 암 동	35	106	47	59	옥 산 3 동	42	176	95	81
사 암 1 동	20	56	28	28	인 곡 동	86	311	152	159
사 암 2 동	40	158	74	84	용 전 동	91	340	188	152
도 천 동	101	352	175	177	덕 산 1 동	33	128	56	72
우 곡 동	64	242	131	111	덕 산 2 동	30	109	49	60
중 화 동	55	230	104	126	봉 산 동	49	183	89	94
남 정 동	123	461	235	226	옥 계 동	21	75	39	36
남 호 동	69	268	119	149	지 품 면	<b>1,580</b>	<b>6,634</b>	<b>3,366</b>	<b>3,268</b>
구 계 동	160	672	326	346	삼 화 1 동	64	272	150	122
원 척 동	127	513	246	267	삼 화 2 동	39	203	107	96
부 흥 1 동	80	392	194	198	오 천 1 동	115	435	224	211
부 흥 2 동	42	189	87	102	오 천 2 동	64	269	122	147
부 흥 3 동	25	95	46	49	신 양 동	80	305	144	161
달 산 면	<b>983</b>	<b>3,810</b>	<b>1,913</b>	<b>1,897</b>	눌 곡 동	66	309	146	163
대 지 1 동	90	377	174	203	용 덕 1 동	23	91	36	55
대 지 2 동	73	287	145	142	용 덕 2 동	45	175	89	86
용 평 동	40	175	93	82	송 천 1 동	38	154	78	76
매 일 1 동	44	162	80	82	송 천 2 동	41	145	74	71
매 일 2 동	46	150	68	82	낙 평 동	110	423	221	202
흥 기 1 동	48	175	88	87	수 암 동	89	398	192	206

## 3. 읍 면 동 별

구 분	가구수	인 구 수			구 분	가구수	인 구 수		
		계	남	여			계	남	여
복 곡 동	57	245	136	109	대 곡 동	67	274	129	145
원 전 동	149	589	289	300	기 암 1 동	31	147	67	80
지 품 동	66	324	165	159	기 암 2 동	26	92	48	44
기 사 동	72	389	192	197	화 천 1 동	56	246	119	127
황 장 동	61	253	133	120	화 천 2 동	31	116	59	57
신 안 동	187	733	379	354	화 천 3 동	40	164	81	83
속 곡 동	39	151	79	72	영 해 면	<b>2,989</b>	<b>12,833</b>	<b>6,410</b>	<b>6,423</b>
울 전 동	60	273	153	120	성 내 1 동	813	3,419	1,658	1,761
도 계 1 동	40	157	81	76	성 내 2 동	161	739	379	360
도 계 2 동	35	154	74	80	성 내 3 동	189	782	381	401
옥 류 동	40	187	102	85	성 내 4 동	139	630	337	293
축 산 면	<b>1,985</b>	<b>8,447</b>	<b>4,170</b>	<b>4,277</b>	괴 시 1 동	144	627	310	317
축 산 1 동	564	2,485	1,251	1,234	괴 시 2 동	83	336	174	162
축 산 2 동	67	283	145	138	괴 시 3 동	134	537	268	269
축 산 3 동	217	899	434	465	대 진 1 동	100	484	239	245
경 정 1 동	184	720	342	378	대 진 2 동	136	511	253	258
경 정 2 동	78	327	181	146	대 진 3 동	95	427	202	225
경 정 3 동	58	247	125	122	사 진 1 동	64	267	137	130
고 곡 1 동	76	359	178	181	사 진 2 동	90	416	201	215
고 곡 2 동	42	188	99	89	사 진 3 동	75	281	155	126
도 곡 1 동	106	417	191	226	연 평 1 동	77	365	184	181
도 곡 2 동	54	243	124	119	연 평 2 동	73	292	156	136
상 원 동	97	358	163	195	벌 영 1 동	194	1,004	515	489
부 곡 동	71	270	131	139	벌 영 2 동	73	274	141	133
철 성 1 동	40	188	91	97	원 구 1 동	74	280	138	142
철 성 2 동	63	323	162	161	원 구 2 동	52	194	94	100
조 향 동	17	101	50	51	원 구 3 동	73	320	152	168

## 가 구 및 인 구 (2)

구 분	가구수	인 구 수			구 분	가구수	인 구 수		
		계	남	여			계	남	여
묘곡 1 동	43	194	97	97	송천 1 동	53	218	107	111
묘곡 2 동	39	182	92	90	송천 2 동	62	244	122	122
대 1 동	26	88	46	42	휘 리 동	53	219	114	105
대 2 동	42	184	101	83	창 수 면	<b>1,294</b>	<b>5,793</b>	<b>2,916</b>	<b>2,877</b>
병곡 면	<b>1,972</b>	<b>8,619</b>	<b>4,301</b>	<b>4,318</b>	인량 1 동	65	272	123	149
삼읍 동	47	140	63	77	인량 2 동	102	415	202	213
금곡 1 동	108	573	292	281	가산 1 동	50	224	116	108
금곡 2 동	44	193	97	96	가산 2 동	42	158	80	78
금곡 3 동	45	242	125	117	신기 1 동	131	629	311	318
백석 1 동	76	323	152	171	신기 2 동	71	337	159	178
백석 2 동	158	799	390	409	신리 1 동	26	147	78	69
병곡 1 동	133	597	284	313	신리 2 동	69	285	149	136
병곡 2 동	86	308	142	166	갈천 1 동	26	139	64	75
영 1 동	80	319	165	154	갈천 2 동	28	121	65	56
영 2 동	58	247	123	124	창수 1 동	35	152	69	83
영 3 동	41	188	99	89	창수 2 동	50	224	121	103
영 4 동	49	237	120	117	미곡 1 동	78	311	162	149
거무역 동	159	635	323	312	미곡 2 동	49	251	139	112
아곡 동	71	314	165	149	오촌 1 동	83	341	180	161
원황 1 동	146	594	293	301	오촌 2 동	57	260	132	128
원황 2 동	153	605	306	299	삼계 1 동	47	222	110	112
이천 동	62	287	136	151	삼계 2 동	69	354	170	184
각리 1 동	77	382	203	179	수 동	53	226	119	107
각리 2 동	48	246	126	120	인천 1 동	44	188	91	97
각리 3 동	42	171	78	93	인천 2 동	47	202	96	106
사천 동	71	308	156	152	보림 동	38	148	77	71
신평 동	50	230	120	110	백청 동	34	187	103	84

### 4. 주민등록에 의한 인구이동

단위 : 명

구 분	전 입			전 출			전 입			전 출		
	계	남	여	계	남	여	도내	도외	국외 기타	도내	도외	국외 기타
1981	8,528	4,504	4,024	10,760	5,647	5,113	4,649	3,879	-	5,422	5,338	-
1982	9,211	4,970	4,241	12,419	6,637	5,782	5,071	4,140	-	5,598	6,821	-
1983	9,583	4,977	4,606	13,636	6,998	6,638	5,275	4,308	-	6,060	7,576	-
<b>1984</b>	<b>7,701</b>	<b>4,175</b>	<b>3,526</b>	<b>11,944</b>	<b>6,262</b>	<b>5,682</b>	<b>3,909</b>	<b>3,792</b>	-	<b>4,623</b>	<b>7,319</b>	<b>2</b>
영 덕 읍	2,168	1,112	1,056	2,715	1,403	1,312	1,381	787	-	1,425	1,288	2
강구면	1,101	615	486	1,553	838	715	470	631	-	631	922	-
남정면	500	289	211	1,052	525	527	235	265	-	329	723	-
달산면	257	140	117	614	333	281	107	150	-	166	448	-
지품면	841	447	394	1,098	561	537	478	363	-	394	704	-
축산면	622	357	265	1,128	581	547	264	358	-	365	763	-
영해면	1,102	581	521	1,677	888	789	532	570	-	565	1,112	-
병곡면	701	394	307	1,258	697	561	275	426	-	449	809	-
창수면	409	240	169	849	436	413	167	242	-	299	550	-

자료 : 내 무 과

### 5. 호적에 의한 인구동태신고

단위 : 명

구 분	합 계	출 생	사 망	혼 인	이 혼
1981	5,151	2,495	1,088	1,521	47
1982	5,178	2,306	1,235	1,573	64
1983	4,930	1,957	1,268	1,620	67
<b>1984</b>	<b>4,425</b>	<b>1,604</b>	<b>1,222</b>	<b>1,486</b>	<b>113</b>
영 덕 읍	780 <sup>a</sup>	318	208	228	27
강구면	706	260	198	228	20
남정면	392	103	138	141	10
달산면	289	92	77	110	10
지품면	418	147	97	160	14
축산면	373	126	117	120	10
영해면	567	228	143	183	13
병곡면	202	181	129	188	4
창수면	397	149	115	128	5

자료 : 내 무 과

IV. 새마을운동

1. 새마을현황

구분	마을 수					
	계	기초	자조	자립	자영	복지
1979	202	-	36	166	-	-
1980	202	-	-	202	-	-
1981	202	-	-	198	6	-
1982	202	-	-	120	80	2
1983	202	-	-	66	133	3
<b>1984</b>	<b>202</b>	-	-	<b>50</b>	<b>149</b>	<b>3</b>
영덕읍	23	-	-	4	19	-
강구면	22	-	-	5	17	-
남정면	22	-	-	5	17	-
달산면	19	-	-	5	13	1
지품면	23	-	-	8	14	1
축산면	21	-	-	8	13	-
영해면	24	-	-	4	19	1
병곡면	25	-	-	2	21	-
창수면	23	-	-	9	16	-

자료 : 새마을과

2. 주택개량및취락개선

연중, 단위 : 금액 : 천원

구분	취락개선				주택개량			
	마을수	투자액	정부지원	주민부담	주택수	투자액	정부지원	주민부담
1979	6	163,028	75,088	87,940	218	1,297,458	21,800	1,275,618
1980	6	419,308	44,050	375,258	109	568,980	8,427	560,553
1981	-	-	-	-	40	352,312	-	352,312
1982	-	-	-	-	55	393,714	-	393,714
1983	-	-	-	-	64	577,200	112,560	464,640
<b>1984</b>	<b>2</b>	<b>112,810</b>	<b>64,800</b>	<b>48,010</b>	<b>76</b>	<b>818,500</b>	<b>346,120</b>	<b>472,380</b>
영덕읍	-	-	-	-	12	148,240	48,240	100,000
강구면	-	-	-	-	11	122,000	40,200	81,800
남정면	-	-	-	-	4	44,000	8,040	35,960
달산면	-	-	-	-	2	12,000	-	12,000
지품면	-	-	-	-	3	37,500	8,040	29,460
축산면	-	-	-	-	7	59,320	22,360	36,960
영해면	1	59,900	32,400	27,500	18	173,480	106,480	67,000
병곡면	1	52,910	32,400	20,510	15	183,880	96,680	87,200
창수면	-	-	-	-	4	38,080	16,080	22,000

자료 : 건설과

### 3. 새 마을 공장

구 분	개 소	건 평 (㎡)	종업원수	공장당건평 (㎡)	공장당종업원
1981	2	1,871	12	936	6
1982	2	2,679	20	1,339	10
1983	3	3,461	34	1,154	11
<b>1984</b>	<b>2</b>	<b>1,871</b>	<b>177</b>	<b>936</b>	<b>89</b>
영덕읍	-	-	-	-	-
강구면	1	1,597	165	1,597	165
남정면	-	-	-	-	-
달산면	-	-	-	-	-
지품면	1	274	12	274	12
축산면	-	-	-	-	-
영해면	-	-	-	-	-
병곡면	-	-	-	-	-
창수면	-	-	-	-	-

자료 : 산 업 과

## V. 농 업

### 1. 농 가 및 농 가 인 구 수

단위 : 가구, 명

구 분	농 가 구				농 가 인 구			
	합 계	전 업	1종겸업	2종겸업	합 계	전 업	1종겸업	2종겸업
1979	12,263	9,220	762	2,281	61,760	45,354	4,561	11,845
1980	11,700	9,013	1,011	1,676	56,857	42,450	5,945	8,462
1981	12,734	9,933	1,146	1,655	58,876	44,746	5,887	8,243
1982	...	...	...	...	...	...	...	...
1983	...	...	...	...	...	...	...	...
<b>1984</b>	<b>10,404</b>	<b>8,309</b>	...	...	<b>46,433</b>	<b>35,949</b>	...	...
영덕읍	1,327	743	...	...	5,892	3,267	...	...
강구면	1,031	634	...	...	4,653	2,754	...	...
남정면	1,063	895	...	...	4,304	3,570	...	...
달산면	825	784	...	...	3,379	3,226	...	...
지품면	1,289	1,247	...	...	5,766	5,546	...	...
축산면	945	737	...	...	4,157	3,288	...	...
영해면	1,286	862	...	...	6,027	4,067	...	...
병곡면	1,574	1,429	...	...	7,211	6,570	...	...
창수면	1,064	978	...	...	5,044	3,661	...	...

주 : '84년 상주인구조사결과

자료 : 내 무 과

## 2. 경 지 면 적

단위 : ha

구 분	총 계	논	밭	가 구 당 경 지 면 적		
				계	논	밭
1979	9,111.5	5,150.4	3,961.5	0.74	0.42	0.32
1980	9,031.7	5,128.9	3,902.8	0.77	0.44	0.33
1981	8,918.0	5,097.0	3,821.0	0.70	0.40	0.30
1982	8,758.0	5,048.0	3,710.0	...	...	...
1983	8,634.0	4,997	3,637	...	...	...
<b>1984</b>	<b>8,415</b>	<b>4,885</b>	<b>3,530</b>	...	...	...
영덕읍	...	...	...	...	...	...
강구면	...	...	...	...	...	...
남정면	...	...	...	...	...	...
달산면	...	...	...	...	...	...
지품면	...	...	...	...	...	...
축산면	...	...	...	...	...	...
영해면	...	...	...	...	...	...
병곡면	...	...	...	...	...	...
창수면	...	...	...	...	...	...

자료 : 경북농수산통계 사무소 영덕출장소

## 3. 연 령 별 농 가 인 구 수 (1)

단위 : 명

구 분	총 계			14 세 미 만		
	계	남	여	계	남	여
1979	67,780	30,967	30,813	21,082	10,663	10,419
1980	56,857	28,487	28,370	18,685	9,265	9,420
1981	58,876	29,184	29,692	...	...	...
1982	...	...	...	...	...	...
1983	...	...	...	...	...	...
<b>1984</b>	...	...	...	...	...	...
영덕읍	...	...	...	...	...	...
강구면	...	...	...	...	...	...
남정면	...	...	...	...	...	...
달산면	...	...	...	...	...	...
지품면	...	...	...	...	...	...
축산면	...	...	...	...	...	...
영해면	...	...	...	...	...	...
병곡면	...	...	...	...	...	...
창수면	...	...	...	...	...	...

자료 : 경북농수산통계 사무소 영덕출장소

## 3. 연령 별 농

단위 : 명

구 분	14 세 이 상 ~ 20 세 미 만			20 세 이 상 ~ 50 세 미 만		
	계	남	여	계	남	여
1979	7,911	4,428	3,483	20,160	9,968	10,192
1980	8,044	4,596	3,448	18,143	9,035	9,108
1981	...	...	...	...	...	...
1982	...	...	...	...	...	...
1983	...	...	...	...	...	...
<b>1984</b>	...	...	...	...	...	...
영 덕	...	...	...	...	...	...
강 구	...	...	...	...	...	...
남 정	...	...	...	...	...	...
달 산	...	...	...	...	...	...
지 품	...	...	...	...	...	...
축 산	...	...	...	...	...	...
영 해	...	...	...	...	...	...
병 곡	...	...	...	...	...	...
창 수	...	...	...	...	...	...

## 4. 경 작 규 모 별

구 분	총 계		경 지 없 는 농 가 구 수	0.1 ha 미 만	
	가 구 수	면 적 (ha)		가 구 수	면 적
1979	12,263	7,939.5	36	1	1.1
1980	11,709	7,597.5	63	24	2.3
1981	12,734	...	...	...	...
1982	...	...	...	...	...
1983	...	...	...	...	...
<b>1984</b>	...	...	...	...	...
영 덕	...	...	...	...	...
강 구	...	...	...	...	...
남 정	...	...	...	...	...
달 산	...	...	...	...	...
지 품	...	...	...	...	...
축 산	...	...	...	...	...
영 해	...	...	...	...	...
병 곡	...	...	...	...	...
창 수	...	...	...	...	...

가 인 구 수 (2)

50 세 이상 ~ 60 세 미만			60 세 이상		
계	남	여	계	남	여
5,827	2,808	3,019	6,800	3,100	3,700
5,350	2,535	2,815	6,635	3,056	3,579
...	...	...	...	...	...
...	...	...	...	...	...
...	...	...	...	...	...
...	...	...	...	...	...
...	...	...	...	...	...
...	...	...	...	...	...
...	...	...	...	...	...
...	...	...	...	...	...
...	...	...	...	...	...
...	...	...	...	...	...
...	...	...	...	...	...
...	...	...	...	...	...
...	...	...	...	...	...
...	...	...	...	...	...
...	...	...	...	...	...
...	...	...	...	...	...
...	...	...	...	...	...

자료 : 경북농수산통계 사무소 영덕출장소

농가구수및면적(1)

0.1 이상 ~ 0.3 미만		0.3 이상 ~ 0.5 미만		0.5 이상 ~ 1 미만	
가 구 수	면 적	가 구 수	면 적	가 구 수	면 적
2,493	496.7	2,621	1,033.3	5,062	3,609.4
2,307	471.3	2,972	1,178.8	4,210	3,050.7
...	...	...	...	...	...
...	...	...	...	...	...
...	...	...	...	...	...
...	...	...	...	...	...
...	...	...	...	...	...
...	...	...	...	...	...
...	...	...	...	...	...
...	...	...	...	...	...
...	...	...	...	...	...
...	...	...	...	...	...
...	...	...	...	...	...
...	...	...	...	...	...
...	...	...	...	...	...
...	...	...	...	...	...
...	...	...	...	...	...
...	...	...	...	...	...
...	...	...	...	...	...
...	...	...	...	...	...
...	...	...	...	...	...
...	...	...	...	...	...

자료 : 경북통계사무소 영덕출장소

4. 경작규모별

구분	1 이상 ~ 1.5 미만		1.5 이상 ~ 2 미만		2 이상 ~
	가구수	면적	가구수	면적	가구수
1979	1,630	1,984.0	280	471.0	120
1980	1,640	1,976.0	393	671.4	100
1981	...	...	...	...	...
1982	...	...	...	...	...
1983	...	...	...	...	...
<b>1984</b>	...	...	...	...	...
영덕	...	...	...	...	...
강구	...	...	...	...	...
남정	...	...	...	...	...
달산	...	...	...	...	...
지품	...	...	...	...	...
축산	...	...	...	...	...
영해	...	...	...	...	...
병곡	...	...	...	...	...
창수	...	...	...	...	...

5. 식량작물

단위 : ha, kg, M<sub>T</sub>

구분	합계			미곡			맥류		
	면적	10a 당	생산량	면적	10a 당	생산량	면적	10a 당	생산량
1983	7,792.3	327	25,489	4,506	398	17,933	1,748	284	4,964
<b>1984</b>	<b>8,220.9</b>	<b>340</b>	<b>27,923</b>	<b>4,515</b>	<b>434</b>	<b>19,618</b>	<b>2,160.3</b>	<b>255</b>	<b>5,508.2</b>
영덕	818.1	339	2,773.8	432	434	1,874	232.4	258	600.1
강구	736.3	334	2,459.5	362	433	1,567	225.6	250	563.0
남정	893.0	355	3,168.0	494	442	2,183	257.0	281	722.6
달산	638.9	335	2,143.3	350	429	1,501	163.9	255	417.9
지품	810.4	310	2,508.8	430	429	1,844	103.0	198	203.5
축산	848.8	336	2,851.7	488	443	2,161	142.8	224	320.3
영해	796.0	343	2,727.1	412	435	1,792	253.0	272	687.7
병곡	1,956.3	358	7,007.2	1,173	434	5,096	636.9	258	1,640.5
창수	723.1	316	2,283.6	374	428	1,600	145.7	242	352.6

주 : 자체행정자료임

농가구수및면적 (2)

3 미 만		3 ha 이 상		기 타 밭 임 금 농 업 노 동	
면 적	가 구 수	면 적	가 구 수	면 적	가 구 수
278.0	20	66.0	-	-	-
247.0	-	-	-	-	-
...	...	...	...	...	...
...	...	...	...	...	...
...	...	...	...	...	...
...	...	...	...	...	...
...	...	...	...	...	...
...	...	...	...	...	...
...	...	...	...	...	...
...	...	...	...	...	...
...	...	...	...	...	...
...	...	...	...	...	...
...	...	...	...	...	...
...	...	...	...	...	...
...	...	...	...	...	...

자료 : 경북통계사무소 영덕출장소

생 산 량 총 괄 (1)

잡 곡			두 류			서 류		
면 적	10a 당	생 산 량	면 적	10a 당	생 산 량	면 적	10a 당	생 산 량
49.3	70	35	1,223	135	1,653	266	340	904
<b>56.4</b>	<b>146</b>	<b>82.5</b>	<b>1,223.2</b>	<b>146</b>	<b>1,789.3</b>	<b>266</b>	<b>347</b>	<b>925</b>
3.5	214	7.5	118.2	147	174.2	32	368	118
3.5	177	6.2	102.2	148	151.3	43	400	172
7.0	149	10.4	105.0	147	154.0	30	327	98
7.0	149	10.4	95.0	144	137.0	23	335	77
5.0	178	8.9	240.4	148	355.4	32	303	97
6.0	140	8.4	184.0	144	265.0	28	346	97
8.0	130	10.4	97.0	146	142.0	26	365	95
7.2	90	6.5	112.2	145	163.2	27	374	101
9.2	150	13.8	169.2	146	247.2	25	280	70

자료 : 산 업 과

5. 식량작물

가. 미곡

구분	합 계			수
	면적	10 a 당	생산량	면적
1983	4,506	398	17,933	4,506
<b>1984</b>	<b>4,515</b>	<b>434</b>	<b>19,618</b>	<b>4,515</b>
영덕	432	434	1,874	432
강구	362	433	1,567	362
남정	494	442	2,183	494
달산	350	429	1,501	350
지품	430	429	1,844	430
축산	488	443	2,161	488
영해	412	435	1,792	412
병곡	1,173	434	5,096	1,173
창수	374	428	1,600	374

계

나. 맥류

구분	합 계			대맥 (보리)			과
	면적	10 a 당	생산량	면적	10 a 당	생산량	면적
1983	1,748	284	4,964	1,741	284	4,945	-
<b>1984</b>	<b>2,160.3</b>	<b>255</b>	<b>5,508.2</b>	<b>2,155</b>	<b>255</b>	<b>5,495</b>	-
영덕	232.4	258	600.1	232	258	599.2	-
강구	225.6	250	563.0	225	249	561.3	-
남정	257.0	281	722.6	257	281	722.6	-
달산	163.9	255	417.9	163	255	415.5	-
지품	103.0	198	203.5	103	198	203.5	-
축산	142.8	224	320.3	142	224	318.3	-
영해	253.0	272	687.7	252	272	685.5	-
병곡	636.9	258	1,640.5	636	258	1,638.2	-
창수	145.7	242	352.6	145	242	350.9	-

생산량총괄 (2)

도 ( 논 벼 )		육 도 ( 밭 벼 )		
10 a 당	생산량	면적	10 a 당	생산량
398	17,933	-	-	-
<b>434</b>	<b>19,618</b>	-	-	-
434	1,874	-	-	-
433	1,567	-	-	-
442	2,183	-	-	-
429	1,501	-	-	-
429	1,844	-	-	-
443	2,161	-	-	-
435	1,792	-	-	-
434	5,096	-	-	-
428	1,600	-	-	-

속

맥		소 맥 (밀)			호 맥 (호밀)		
10 a 당	생산량	면적	10 a 당	생산량	면적	10 a 당	생산량
-	-	5	300	15	2	200	4
-	-	<b>3.0</b>	<b>310</b>	<b>9.3</b>	<b>2.3</b>	<b>170</b>	<b>3.9</b>
-	-	-	-	-	0.4	225	0.9
-	-	0.4	315	1.3	0.2	200	0.4
-	-	-	-	-	-	-	-
-	-	0.7	310	2.2	0.2	100	0.2
-	-	-	-	-	-	-	-
-	-	0.6	305	1.8	0.2	100	0.2
-	-	0.5	315	1.6	0.5	120	0.6
-	-	0.3	310	0.9	0.6	240	1.4
-	-	0.5	305	1.5	0.2	100	0.2

## 5. 식 량 작 물

## 다. 잡 곡

구 분	합 계			조			수 수		
	면 적	10a 당	생산량	면 적	10a 당	생산량	면 적	10a 당	생산량
1983	49.3	70	35.0	3.4	120	4.1	4.1	73	3.0
<b>1984</b>	<b>56.4</b>	<b>146</b>	<b>82.5</b>	<b>3.0</b>	<b>116</b>	<b>3.5</b>	<b>6.5</b>	<b>150</b>	<b>9.8</b>
영 덕	3.5	214	7.5	-	-	-	0.5	253	1.3
강 구	3.5	177	6.2	-	-	-	-	-	-
남 정	7.0	149	10.4	1.0	100	1.0	1.0	200	2.0
달 산	7.0	149	10.4	-	-	-	1.0	123	2.0
지 품	5.0	178	8.9	-	-	-	1.0	100	1.0
축 산	6.0	140	8.4	-	-	-	1.0	123	1.0
영 해	8.0	130	10.4	1.0	130	1.0	1.0	123	1.0
병 곡	7.2	90	6.5	-	-	-	-	-	-
창 수	9.2	150	13.8	1.0	150	1.5	1.0	150	1.5

계

## 라. 두 류

구 분	합 계			대 두 (콩)			소
	면 적	10a 당	생산량	면 적	10a 당	생산량	면 적
1983	1,223	135	1,653	1,150.2	137	1,577.7	38
<b>1984</b>	<b>1,223.2</b>	<b>146</b>	<b>1,789.3</b>	<b>1,157</b>	<b>148</b>	<b>1,712</b>	<b>39</b>
영 덕	118.2	147	174.2	111	150	166	3
강 구	102.2	148	151.3	95	150	143	4
남 정	105	147	154.0	98	148	145	4
달 산	95	144	137.0	87	147	128	5
지 품	240.4	148	355.4	231	149	345	8
축 산	184	144	265.0	178	146	259	4
영 해	97	146	142.0	89	147	131	4
병 곡	112.2	145	163.2	108	147	159	2
창 수	169.2	146	247.2	160	148	236	5

생산량총괄 (3)

옥수수			메밀			기타잡곡		
면적	10a 당	생산량	면적	10a 당	생산량	면적	10a 당	생산량
15.9	22	3.6	24.1	93	22.5	1.8	100	1.8
<b>10.2</b>	<b>310</b>	<b>31.6</b>	<b>26.8</b>	<b>100</b>	<b>26.8</b>	<b>9.9</b>	<b>107</b>	<b>10.8</b>
1.5	291	4.4	1.0	96	0.9	0.5	195	0.9
1.0	292	3.4	1.5	100	1.5	1.0	115	1.3
1.0	340	3.4	3.0	100	3.0	1.0	100	1.0
1.0	340	3.4	3.0	96	3.0	2.0	116	2.0
2.5	264	6.6	1.1	80	1.1	0.4	50	0.2
1.0	340	3.4	3.0	96	3.0	1.0	114	1.0
1.0	340	3.4	3.0	96	3.0	2.0	110	2.0
-	-	-	7.2	90	6.5	-	-	-
1.2	305	3.6	4.0	120	4.8	2.0	117	2.4

속

두 (팥)		녹두			기타		
10 a 당	생산량	면적	10 a 당	생산량	면적	10 a 당	생산량
111	42	7.8	94	7.3	27	96	26
<b>113</b>	<b>44</b>	<b>4.2</b>	<b>101</b>	<b>4.3</b>	<b>23</b>	<b>126</b>	<b>29</b>
100	3	0.2	95	0.2	4	125	5
100	4	0.2	115	0.3	3	133	4
125	5	-	-	-	3	133	4
120	6	1.0	95	1.0	2	100	2
112	9	0.4	100	0.4	1	100	1
100	4	1.0	95	1.0	1	100	1
125	5	-	-	-	4	150	6
100	2	0.2	100	0.2	2	100	2
120	6	1.2	95	1.2	3	133	4

5. 식량작물

마. 서류

구분	합계				고		
	면적	10a 당		생산량		면적	10a
		생서	정곡	생서	정곡		생서
1983	266	1,313	340	3,494	904	103	1,806
<b>1984</b>	<b>266</b>	<b>1,360</b>	<b>347</b>	<b>3,572</b>	<b>925</b>	<b>115</b>	<b>1,664</b>
영덕	32	1,443	368	443	118	16	1,674
강구	43	1,569	400	622	172	26	1,661
남정	30	1,282	327	391	98	11	1,642
달산	23	1,314	335	303	77	9	1,648
지품	32	1,188	303	403	97	9	1,648
축산	28	1,357	346	375	97	12	1,668
영해	26	1,431	365	356	95	13	1,661
병곡	27	1,467	374	375	101	14	1,680
창수	25	1,098	280	304	70	5	1,677

6. 채소류

구분	합계			무					
	면적	10a 당	수량	계			춘기		
				면적	10a 당	수량	면적	10a 당	수량
1979	1,524.5	2,061	31,413.0	277.0	3,395	9,403.0	107.0	4,020	4,301.0
1980	1,318.5	1,596	21,039.8	119.0	3,651	4,378.0	40.0	3,415	1,366.0
1981	1,381.5	1,703	23,534.1	120.3	4,240	5,100.6	28.1	2,956	830.6
1982	1,632.5	1,660	27,103	137.1	4,225	5,793	29.1	2,952	859
1983	1,696.6	1,634	27,730.9	133.5	4,306	5,747.9	26	3,019	732.9
<b>1984</b>	<b>1,575.4</b>	<b>1,636</b>	<b>25,766.4</b>	<b>107</b>	<b>4,741</b>	<b>5,073</b>	<b>29</b>	<b>3,114</b>	<b>903</b>
영덕	149.2	2,280	3,401.6	16	4,969	795	4	3,450	138
강구	144.9	1,442	2,089.3	6.5	4,308	280	3	3,066	92
남정	117.1	1,987	2,327	8	4,513	361	3	3,066	92
달산	203.8	1,123	2,593	9.2	4,804	442	1	3,100	31
지품	283.9	1,196	3,395	14.2	4,958	704	3	3,033	91
축산	126.8	2,127	2,696.9	11	4,555	501	4	3,075	123
영해	164	2,007	3,292	17	4,447	756	6	3,066	184
병곡	95	2,376	2,257.3	9.5	4,663	443	3	3,066	92
창수	263.7	1,409	3,714.3	15.6	5,071	791	2	3,000	60

생산량총괄 (4)

구			감					자	
당	생산량		면적	10a 당		생산량			
정곡	생서	정곡		생서	정곡	생서	정곡		
560	1,864	578	163	1,000	200	1,630	326		
<b>516</b>	<b>1,912</b>	<b>593</b>	<b>151</b>	<b>1,100</b>	<b>220</b>	<b>1,660</b>	<b>332</b>		
519	268	83	16	1,095	219	175	35		
515	432	134	17	1,115	223	190	38		
509	181	56	19	1,105	221	210	42		
511	148	46	14	1,105	221	155	31		
511	148	46	23	1,110	222	255	51		
517	200	62	16	1,095	219	175	35		
515	216	67	13	1,075	215	140	28		
521	235	73	13	1,075	215	140	28		
520	84	26	20	1,100	220	220	44		

생산량 (1)

우			배			추		
추기			계			추기		
면적	10a 당	수량	면적	10a 당	수량	면적	10a 당	수량
170.0	3,001	5,102	234.0	5,183	12,129.0	104	5,740	5,970
79.0	3,813	3,012.0	174.0	5,808	10,106.0	74	5,620	4,158
92.2	4,631	4,270.0	159.0	6,643	10,622.0	35.2	3,111	1,095
108.0	4,568	4,933.0	164.2	7,511	12,333.0	37.2	3,094	1,151
107.5	4,665	5,015	157.6	8,034	12,662	34	3,050	1,037
<b>78</b>	<b>5,346</b>	<b>4,170</b>	<b>146</b>	<b>7,070</b>	<b>10,321</b>	<b>37</b>	<b>3,126</b>	<b>525</b>
12	5,480	657	20	6,715	1,343	6	3,133	85
3.5	5,375	188	10.4	5,356	557	5	3,120	71
5	5,380	269	14	7,364	1,031	3	3,134	43
8.2	5,380	411	13.8	7,348	1,014	3	3,133	44
11.2	5,480	613	17.5	7,246	1,268	4	3,125	56
7	5,400	378	18	6,883	1,239	5	3,120	71
11	5,200	572	23.3	6,712	1,564	7	3,129	99
6.5	5,400	351	12	8,358	1,003	1	3,100	14
13.6	5,375	731	17	7,659	1,302	3	3,133	42

## 6. 채 소 류

구 분	배 추			양 배 추			오 이		
	추 기			면 적	10a 당	수 량	면 적	10a 당	수 량
	면 적	10a 당	수 량						
1979	130.0	4,738	6,159.0	25.3	3,672	929.0	33.5	3,245	1,087.0
1980	100.0	5,948	5,948.0	10.0	2,700	270.0	12.5	2,300	288
1981	124.7	8,442	10,527.0	7.5	2,815	211.0	13.8	2,140	295
1982	127.0	8,805	11,182.0	7.5	2,813	211.0	13.8	2,130	294
1983	123.6	9,405	11,625	6	3,150	189	13	1,835	239
<b>1984</b>	<b>109</b>	<b>8,987</b>	<b>9,796</b>	<b>16</b>	<b>3,590</b>	<b>574</b>	<b>9</b>	<b>2,540</b>	<b>228</b>
영 덕	14	8,990	1,258	2	3,600	72	2	2,600	52
강 구	5.4	8,980	486	3	3,566	107	2	2,500	50
남 정	11	8,980	988	1	3,600	36	-	-	-
달 산	10.8	8,980	970	1	3,600	35	-	-	-
지 품	13.5	8,980	1,212	2	3,650	73	1	2,500	25
축 산	13	8,988	1,168	1	3,600	36	-	-	-
영 해	16.3	8,990	1,465	3	3,600	108	2	2,600	52
병 곡	11	8,990	989	1	3,500	35	1	2,500	25
창 수	14	8,990	1,260	2	3,600	72	1	2,400	24

계

구 분	고 추			마 늘			가 지		
	면 적	10a 당	수 량	면 적	10a 당	수 량	면 적	10a 당	수 량
1979	401.0	82	328.0	321.7	724	2,329.0	3.1	2,226	69.0
1980	538.0	70	377.0	274.3	645	1,769.0	1.0	1,300	13.0
1981	604.5	95.8	579.5	261.0	714	1,864.0	0.2	1,300	3.0
1982	763.0	98.0	750	261.0	700	1,827.0	-	-	-
1983	810.5	111	900	310	680	2,108	-	-	-
<b>1984</b>	<b>781</b>	<b>122</b>	<b>953</b>	<b>203</b>	<b>690</b>	<b>1,410</b>	-	-	-
영 덕	55	121	67	10	693	69	-	-	-
강 구	73	122	89	6.3	690	43	-	-	-
남 정	55	123	68	5.1	684	35	-	-	-
달 산	144	122	176	31.8	689	219	-	-	-
지 품	147	121	179	76	689	534	-	-	-
축 산	56	121	68	5.8	688	39.9	-	-	-
영 해	80	123	98	9.6	690	66.2	-	-	-
병 곡	37	123	45	6.4	692	44.3	-	-	-
창 수	134	122	163	52	691	359.3	-	-	-

생 산 량 (2)

호 박			참 외			수 박		
면 적	10a 당	수 량	면 적	10a 당	수 량	면 적	10a 당	수 량
86.0	1,861	1,600.0	22.3	1,406	313.0	53.2	2,137	1,137.0
6.0	1,100	66.0	22.8	1,479	337.0	72.6	2,158	1,567.0
4.0	1,300	52.0	20.6	1,400	288.0	71.2	2,340	1,666.0
5.0	1,204	60.0	29.6	1,379	408	123.8	2,340	2,897
2.0	1,300	26	27	1,033	279	101	2,119	2,140
<b>1</b>	<b>1,833</b>	<b>18</b>	<b>28</b>	<b>1,740</b>	<b>487</b>	<b>152</b>	<b>2,420</b>	<b>3,678</b>
0.5	1,833	9	2	1,750	35	16	2,418	387
0.5	1,833	9	5	1,740	87	18	2,416	435
-	-	-	4	1,750	70	15	2,420	363
-	-	-	4	1,725	69	15	2,426	364
-	-	-	2	1,700	34	14	2,421	339
-	-	-	2	1,750	35	17	2,412	410
-	-	-	2	1,750	35	10	2,430	243
-	-	-	4	1,750	70	15	2,420	363
-	-	-	3	1,733	52	32	2,419	774

속

도 마 도			파			양 파		
면 적	10a 당	수 량	면 적	10a 당	수 량	면 적	10a 당	수 량
17.0	4,394	747.0	18.5	3,432	635.0	21.0	2,513	528.0
7.7	2,743	211.0	42.0	2,862	1,202.0	11.7	2,000	234.0
7.2	2,995	216.0	44.5	2,500	1,113.0	41.0	3,061	1,255.0
8.2	2,991	245.0	44.5	2,528	1,125.0	41.0	2,013	825.0
8.0	3,313	265	51	2,516	1,283	45	3,202	1,440
<b>6</b>	<b>3,076</b>	<b>184</b>	<b>64</b>	<b>2,448</b>	<b>1,567</b>	<b>16.4</b>	<b>3,890</b>	<b>628</b>
2	3,100	62	8	2,450	196	3.7	3,800	140.6
2	3,050	61	8	2,437	195	1.2	3,775	45.3
-	-	-	8	2,450	196	3.0	3,800	114
-	-	-	8	2,437	195	1.0	3,800	40
-	-	-	4	2,450	98	2.2	2,803	84
1	3,100	31	10	2,450	245	1.0	3,801	40
1	3,000	30	8	2,450	196	1.1	3,800	41.8
-	-	-	5	2,400	123	2.1	3,810	80
-	-	-	5	2,460	123	1.1	3,800	42

## 6. 채 소 류

구 분	당 근			상 치			생 강			시 금 치		
	면적	10a당	수량	면적	10a당	수량	면적	10a당	수량	면적	10a당	수량
1979	1.0	2,200	22.0	1.5	1,600	24.0	-	-	-	2.0	875	17.0
1980	3.0	2,000	60.0	2.0	1,400	28.0	-	-	-	4.9	1,163	57.0
1981	4.2	1,700	71.0	2.2	1,600	35.0	-	-	-	6.7	1,195	80.0
1982	4.2	1,690	71.0	3.3	1,600	53.0	-	-	-	6.8	1,194	80.0
1983	6.0	1,767	106	3.0	1,933	58	-	-	-	7	1,414	99
<b>1984</b>	<b>6</b>	<b>1,714</b>	<b>103</b>	<b>3</b>	<b>1,912</b>	<b>57</b>	-	-	-	<b>7</b>	<b>1,289</b>	<b>90</b>
영 덕	2	1,700	34	1	1,900	19	-	-	-	3	1,300	39
강 구	2	1,750	35	1	1,800	18	-	-	-	2	1,300	26
남 정	-	-	-	-	-	-	-	-	-	-	-	-
달 산	-	-	-	-	-	-	-	-	-	-	-	-
지 품	1	1,700	17	-	-	-	-	-	-	-	-	-
축 산	-	-	-	-	-	-	-	-	-	1	1,300	13
영 해	1	1,700	17	1	1,200	20	-	-	-	1	1,200	12
병 곡	-	-	-	-	-	-	-	-	-	-	-	-
창 수	-	-	-	-	-	-	-	-	-	-	-	-

주 : 자체 행정 자료

## 7. 특 용 작 물

구 분	합 계			면 화			유 채			참
	면적	10a당	수량	면적	10a당	수량	면적	10a당	수량	
1979	156.0	66	103.2	39.5	92	36.3	10.1	37	3.7	67.9
1980	123.7	39	48.8	25.3	79	20.1	11.1	36	4.0	64.7
1981	110.5	56	62.3	17.3	86	14.9	10.1	37	3.7	59.3
1982	114	61	70.0	22.0	88	19.0	-	-	-	75.0
1983	143.8	70	100.9	22.3	87	19.3	-	-	-	104.5
<b>1984</b>	<b>200.3</b>	<b>79</b>	<b>157.6</b>	<b>22</b>	<b>93</b>	<b>20.5</b>	-	-	-	<b>123.2</b>
영 덕	20.5	74	15.1	1.7	117	2.0	-	-	-	16.3
강 구	12.7	72	9.1	1.0	70	0.7	-	-	-	8.8
남 정	19.5	75	14.7	3.0	87	2.9	-	-	-	12.5
달 산	25.4	67	17.1	2.0	90	1.8	-	-	-	20.6
지 품	19.6	75	14.7	3.0	87	2.6	-	-	-	12.0
축 산	18.8	77	14.4	6.0	85	5.1	-	-	-	9.8
영 해	23.2	75	17.3	2.0	90	1.8	-	-	-	17.3
병 곡	17.5	77	13.4	1.0	160	1.6	-	-	-	14.1
창 수	43.1	97	41.8	2.3	87	2	-	-	-	16.8

주 : 자체 행정 자료

생 산 량 (3)

미 나 리			우 영			토 란			기 타		
면적	10a 당	수 량	면적	10a당	수 량	면적	10a당	수 량	면적	10a당	수 량
1.0	1,680	17	-	-	-	-	-	-	5.4	7,319	99.0
-	-	-	-	-	-	-	-	-	17.0	600	102.0
0.5	1,500	8	-	-	-	-	-	-	12.3	610	75.0
-	-	-	-	-	-	-	-	-	19.5	677	132.0
-	-	-	-	-	-	-	-	-	15	1,260	189
-	-	-	-	-	-	-	-	-	<b>30</b>	<b>1,319</b>	<b>396</b>
-	-	-	-	-	-	-	-	-	6	1,366	82
-	-	-	-	-	-	-	-	-	4	1,300	52
-	-	-	-	-	-	-	-	-	4	1,325	53
-	-	-	-	-	-	-	-	-	3	1,300	39
-	-	-	-	-	-	-	-	-	3	1,333	40
-	-	-	-	-	-	-	-	-	3	1,300	39
-	-	-	-	-	-	-	-	-	4	1,325	53
-	-	-	-	-	-	-	-	-	2	1,300	26
-	-	-	-	-	-	-	-	-	1	1,200	12

자료 : 산 업 과

생 산 량

개		들 개		땅 콩		기 타				
10a 당	수 량	면적	10a당	수 량	면적	10a 당	수 량	면적	10a당	수 량
60	40.7	33.5	68	22.7	-	-	-	5.0	70	3.5
18	11.6	16.6	54	8.9	-	-	-	6.0	71	4.2
46	27.5	16.0	65	10.4	-	-	-	7.9	77	6.1
53	40.0	17.0	65	11.0	-	-	-	-	-	-
68	70.6	17	65	11	-	-	-	-	-	-
<b>65</b>	<b>83.5</b>	<b>17</b>	<b>65</b>	<b>11</b>	<b>33.1</b>	<b>129</b>	<b>42.6</b>	-	-	-
66	10.8	1.5	67	1.0	1.0	127	1.3	-	-	-
65	5.7	1.7	65	1.1	1.2	130	1.6	-	-	-
64	8.0	2.0	65	1.3	2.0	125	2.5	-	-	-
63	12.9	2.0	65	1.3	0.8	131	1.1	-	-	-
65	7.8	2.5	64	1.6	2.1	129	2.7	-	-	-
66	6.4	1.5	67	1.0	1.5	128	1.9	-	-	-
67	11.6	1.7	65	1.1	2.2	127	2.8	-	-	-
67	9.4	1.4	64	0.9	1.0	147	1.5	-	-	-
65	10.9	2.7	65	1.7	21.3	128	27.2	-	-	-

자료 : 산 업 과

8. 과 실 류

단위 : ha, kg, %

구 분	합 계			사 과		
	면 적	10a 당	수 량	면 적	10a 당	수 량
1979	555.9	836	4,649	157	927	1,456
1980	555.9	787	4,374.7	157	732	1,150
1981	546.1	1,305	7,128.6	157	1,006	1,579
1982	569.4	1,743	9,925.7	195	1,205	2,337
1983	602.0	1,471	8,853	205	1,319	2,703
<b>1984</b>	<b>582.0</b>	<b>1,489</b>	<b>8,667.4</b>	<b>205</b>	<b>1,351</b>	<b>2,299</b>
영 덕	117.9	1,876	2,211.8	18.7	1,606	257
강 구	62.5	1,513	945.5	16.7	1,610	242
남 정	18.4	1,421	261.5	8.0	1,544	97
달 산	52.4	1,569	822.2	9.1	1,410	113
지 품	133.0	1,501	1,996.3	33.0	1,280	422
축 산	26.5	1,366	362.1	10.7	1,460	92
영 해	81.4	1,172	954.2	56.7	1,240	578
병 곡	44.3	1,488	659.2	18.4	1,273	204
창 수	45.6	997	454.6	33.7	1,280	294

계

구 분	포 도			밀 감		
	면 적	10a 당	수 량	면 적	10a 당	수 량
1979	8.3	554	46	-	-	-
1980	8.3	553	45.9	-	-	-
1981	7.4	534	39.5	-	-	-
1982	9.0	589	53	-	-	-
1983	12	392	47	-	-	-
<b>1984</b>	<b>8.0</b>	<b>334</b>	<b>30.7</b>	-	-	-
영 덕	0.6	550	3.3	-	-	-
강 구	1.6	600	8.0	-	-	-
남 정	0.3	450	1.3	-	-	-
달 산	1.9	498	9.5	-	-	-
지 품	2.0	-	-	-	-	-
축 산	-	-	-	-	-	-
영 해	-	-	-	-	-	-
병 곡	1.3	553	7.2	-	-	-
창 수	0.3	485	1.4	-	-	-

주 : 자체 행정자료

생 산 량

배			부 승 아		
면 적	10a 당	수 량	면 적	10a 당	수 량
31.8	947	301.8	305	891	2,717
31.8	799	250	305	917	2,798
31.4	1,167	366.3	305	1,653	5,041.6
25.0	952	238.0	341	1,732	7,317
25	948	237	354	1,647	5,832
<b>25</b>	<b>1,127</b>	<b>246.8</b>	<b>341</b>	<b>1,860</b>	<b>6,071</b>
0.4	1,050	4.2	98.0	1,985	1,946
2.0	845	17.0	41.2	1,760	672
-	-	-	9.3	1,700	158
0.1	1,050	1.1	41.2	1,720	698
-	-	-	97.1	1,760	1,568
0.3	1,020	3.1	15.5	1,722	267
7.7	950	73.2	17.0	1,780	303
13.4	1,032	138.0	11.2	1,875	310
1.1	930	10.2	10.5	1,750	149

속

감			기 타		
면 적	10a 당	수 량	면 적	10a 당	수 량
45.8	210	96	8.0	395	32
45.8	216	98.8	8.0	400	32
42.1	219	92.4	3.3	279	9.8
2.0	150	3.4	0.4	400	13
...	...	...	6	567	34
<b>3</b>	<b>947</b>	<b>19.9</b>	-	-	-
0.2	660	1.3	-	-	-
1.0	650	6.5	-	-	-
0.8	650	5.2	-	-	-
0.1	650	0.6	-	-	-
0.9	700	6.3	-	-	-
-	-	-	-	-	-
-	-	-	-	-	-
-	-	-	-	-	-
-	-	-	-	-	-

9. 약 용 작 물

단위 : ha, kg, %

구 분	합 계				지 황				목 단				당	
	면적	10a당	수량	농가구수	면적	10a당	수량	농가구수	면적	10a당	수량	농가구수	면적	10a당
1982	18.0	144	26.0	...	2.0	265	5.0	...	1.0	185	2.0	...	-	-
1983	18.0	144	26.0	...	2.0	250	5.0	...	1.0	200	-	...	-	-
<b>1984</b>	<b>20.0</b>	<b>-</b>	<b>28.0</b>	<b>230</b>	<b>2.0</b>	<b>250</b>	<b>5.0</b>	<b>35</b>	<b>1.0</b>	<b>200</b>	<b>2.0</b>	<b>6</b>	-	-
영 덕	1.0	-	2.0	17	-	-	-	-	-	-	-	-	-	-
강 구	1.0	-	2.0	15	-	-	-	-	-	-	-	-	-	-
남 정	1.5	-	1.8	27	-	-	-	-	-	-	-	-	-	-
달 산	1.0	-	2.0	8	-	-	-	-	0.5	200	1	3	-	-
지 품	1.5	-	1.4	7	-	-	-	-	-	-	-	-	-	-
축 산	1.5	-	1.8	9	-	-	-	-	0.5	200	1	3	-	-
영 해	5.0	-	6.0	54	1	265	2.5	17	-	-	-	-	-	-
병 곡	2.0	-	2.7	34	-	-	-	-	-	-	-	-	-	-
창 수	5.5	-	8.3	59	1	265	2.5	18	-	-	-	-	-	-

계

구 분	천 궁				백 지				감 초				시	
	면적	10a당	수량	농가구수	면적	10a당	수량	농가구수	면적	10a당	수량	농가구수	면적	10a당
1982	1.0	186	2.0	...	-	-	-	-	-	-	-	-	7.0	90
1983	1	200	2.0	...	-	-	-	-	-	-	-	-	7.0	86
<b>1984</b>	<b>1.0</b>	<b>200</b>	<b>2.0</b>	<b>9</b>	-	-	-	-	-	-	-	-	<b>7.0</b>	<b>90</b>
영 덕	-	-	-	-	-	-	-	-	-	-	-	-	-	-
강 구	-	-	-	-	-	-	-	-	-	-	-	-	-	-
남 정	-	-	-	-	-	-	-	-	-	-	-	-	-	-
달 산	0.5	200	1.0	5	-	-	-	-	-	-	-	-	-	-
지 품	-	-	-	-	-	-	-	-	-	-	-	-	1.5	93
축 산	-	-	-	-	-	-	-	-	-	-	-	-	1.0	80
영 해	-	-	-	-	-	-	-	-	-	-	-	-	3.5	86
병 곡	-	-	-	-	-	-	-	-	-	-	-	-	-	-
창 수	0.5	200	1.0	4	-	-	-	-	-	-	-	-	1.0	80

생 산 량

귀		백 작 약				황 기				적 작 약			
수량	농가구수	면적	10a당	수량	농가구수	면적	10a당	수량	농가구수	면적	10a당	수량	농가구수
-	-	4.0	180	7.0	-	-	-	-	-	-	-	-	-
-	-	4	175	7.0	-	-	-	-	-	-	-	-	-
-	-	<b>4.0</b>	<b>175</b>	<b>7.0</b>	<b>69</b>	-	-	-	-	-	-	-	-
-	-	1	200	2.0	17	-	-	-	-	-	-	-	-
-	-	1	200	2.0	15	-	-	-	-	-	-	-	-
-	-	0.5	100	0.5	10	-	-	-	-	-	-	-	-
-	-	-	-	-	-	-	-	-	-	-	-	-	-
-	-	-	-	-	-	-	-	-	-	-	-	-	-
-	-	0.5	100	0.5	10	-	-	-	-	-	-	-	-
-	-	-	-	-	-	-	-	-	-	-	-	-	-
-	-	1	200	2.0	17	-	-	-	-	-	-	-	-

속

호		황 금				방 풍				기 타			
수량	농가구수	면적	10a당	수량	농가구수	면적	10a당	수량	농가구수	면적	10a당	수량	농가구수
6.0	-	-	-	-	-	3.0	135	4.0	...	-	-	-	...
6.0	-	-	-	-	-	3.0	133	4.0	...	-	-	-	...
<b>6.0</b>	<b>46</b>	-	-	-	-	<b>3.0</b>	<b>133</b>	<b>4.0</b>	<b>51</b>	<b>2.0</b>	<b>100</b>	<b>2.0</b>	<b>14</b>
-	-	-	-	-	-	-	-	-	-	-	-	-	-
-	-	-	-	-	-	-	-	-	-	-	-	-	-
-	-	-	-	-	-	1.0	130	1.3	17	-	-	-	-
-	-	-	-	-	-	-	-	-	-	-	-	-	-
1.4	7	-	-	-	-	-	-	-	-	-	-	-	-
0.8	6	-	-	-	-	-	-	-	-	-	-	-	-
3.0	27	-	-	-	-	-	-	-	-	-	-	-	-
-	-	-	-	-	-	2.0	135	2.7	34	-	-	-	-
0.8	6	-	-	-	-	-	-	-	-	2.0	100	2.0	14

단위 : 평, kg, %

10. 양 송 이

구 분	합 계			면 적
	면 적	평 수	수 량	
1979	8,000	66.3	531.1	4,000
1980	8,000	58.5	467.6	4,000
1981	8,000	60	480	4,000
1982	8,000	59	470.370	4,000
1983	1,000	30	30.216	1,000
<b>1984</b>	<b>6,500</b>	<b>54</b>	<b>348.814</b>	<b>4,000</b>
강구면	6,500	54	348.814	4,000

11. 금 비

단위 : %

구 분	성 분				유 안	
	계	질 소 질	인 산 질	가 리 질	계	유 안
1979	3,491	1,267	1,085	1,139	9,015	125
1980	4,052	2,041	989	1,022	7,998	46
1981	3,927	1,895	1,002	1,030	7,749	49
1982	2,446	1,136	628	682	5,353	31
1983	2,943	1,411	733	799	6,107	65
<b>1984</b>	<b>3,103</b>	<b>1,529</b>	<b>754</b>	<b>820</b>	<b>6,506</b>	<b>106</b>
영 덕	480	214	149	117	747	7
강 구	155	77	45	33	447	-
남 정	183	91	51	41	518	2
달 산	207	90	63	54	601	7
지 품	737	366	67	304	900	-
축 산	203	87	65	51	584	-
영 해	240	119	64	57	682	17
병 곡	392	211	103	78	1,165	63
창 수	506	274	147	85	862	10

생 산 량

기		추 기		
평 수	수 량	면 적	평 수	수 량
69.7	279.1	4,000	62.9	252
55	220	4,000	61.9	247.6
60	240	4,000	60	240
67	266.340	4,000	51	204.030
30	30.216	-	-	-
<b>57</b>	<b>227.320</b>	<b>2,500</b>	<b>49</b>	<b>121.494</b>
57	227.320	2,500	49	121,494

자료 : 산 업 과

공 급 실 적

요 소	종 류 별						
	석회질소	중 과 석	용성인비	염화加里	유산加里	용 과 린	복합비료
2,577	-	10	176	360	-	446	5,321
2,349	-	-	69	118	-	124	5,292
2,028	-	2	109	129	-	137	5,295
1,189	-	3	97	97	-	91	3,845
1,476	-	1	81	113	-	101	4,270
<b>1,659</b>	-	<b>3</b>	<b>73</b>	<b>90</b>	-	<b>96</b>	<b>4,479</b>
211	-	3	15	11	-	13	487
138	-	-	18	7	-	5	279
149	-	-	2	8	-	1	356
117	-	-	14	10	-	18	435
168	-	-	4	5	-	5	718
123	-	-	13	6	-	32	410
200	-	-	-	21	-	5	439
410	-	-	3	12	-	5	672
143	-	-	4	10	-	12	683

자료 : 농협중앙회 영덕군지부

12. 농업용기구및

단위:대

구 분	경운정지용기구			병충해			
	합 계	동력경운기	농용트랙터	합 계	인 력		
					계	살 분 기	분 무 기
1979	1,014	1,014	-	4,428	3,788	-	3,788
1980	1,193	1,193	-	4,544	3,632	116	3,516
1981	1,414	1,410	4	4,189	3,225	21	3,204
1982	1,677	1,670	7	4,033	3,019	8	3,011
1983	1,806	1,795	11	4,374	3,256	37	3,219
<b>1984</b>	<b>1,960</b>	<b>1,944</b>	<b>16</b>	<b>4,556</b>	<b>3,203</b>	<b>21</b>	<b>3,182</b>
영 덕	181	179	2	526	366	-	366
강 구	130	129	1	409	308	-	308
남 정	131	131	-	534	415	-	415
달 산	154	154	-	563	448	-	448
지 품	250	250	-	664	493	2	491
축 산	156	156	-	518	423	-	423
영 해	241	239	2	342	170	5	165
병 곡	425	415	10	497	243	14	229
창 수	292	291	1	503	337	-	337

계

구 분	농업용원동기					
	합 계		발 동 기		전 동 기	
	대 수	마 력	대 수	마 력	대 수	마 력
1979	367	4,173	308	3,181	59	992
1980	347	2,838	296	2,468	51	370
1981	250	3,603	183	2,603	67	1,000
1982	534	4,423	343	3,270	191	1,153
1983	818	5,717	579	4,373	239	1,344
<b>1984</b>	<b>815</b>	<b>5,470</b>	<b>586</b>	<b>4,095</b>	<b>229</b>	<b>1,375</b>
영 덕	100	964	76	474	24	490
강 구	77	417	43	281	34	136
남 정	50	360	30	288	20	72
달 산	67	391	45	355	22	36
지 품	69	364	51	324	18	40
축 산	103	547	69	431	34	116
영 해	112	552	88	457	24	95
병 곡	81	974	47	641	34	333
창 수	156	901	137	844	19	57

기 계 보 유 상 황 (1)

방 제 용 기 구				동력이앙기	동력파종기	농용양수기
동 력						
계	스피드스프레어	살분무기	분 무 기			
640	-	255	385	6	25	762
912	-	340	572	35	25	815
964	-	297	667	40	25	810
1,014	4	286	724	44	9	1,145
1,118	5	304	809	47	8	1,358
<b>1,353</b>	<b>6</b>	<b>295</b>	<b>1,052</b>	<b>49</b>	<b>26</b>	<b>1,418</b>
160	1	9	150	5	-	160
101	-	19	82	3	2	124
119	1	57	61	3	-	60
115	-	30	85	4	-	100
171	1	22	148	4	-	182
95	-	37	58	5	-	159
172	2	39	131	11	8	230
254	1	51	202	11	15	188
166	-	31	135	3	1	215

속

수 확 탈 곡 용 기 구							콤 바 인	동력제초기
예 취 기 구			탈 곡 기					
계	동력에취기	바 인 더	인 력	동력제	동력(한자동)	동력(자동)		
54	-	54	674	628	111	517	-	-
62	-	62	658	618	134	484	-	-
77	-	77	337	644	98	546	7	-
79	-	79	301	777	80	697	10	-
94	-	94	165	888	70	818	17	-
<b>100</b>	<b>4</b>	<b>96</b>	<b>160</b>	<b>797</b>	<b>52</b>	<b>745</b>	<b>33</b>	<b>-</b>
11	1	10	-	75	-	75	1	-
7	-	7	19	59	4	55	2	-
10	-	10	-	79	8	71	-	-
5	-	5	10	94	-	94	-	-
8	-	8	4	136	10	126	-	-
2	-	2	66	62	2	60	1	-
11	-	11	9	63	9	54	4	-
44	3	41	29	146	19	127	23	-
2	-	2	23	83	-	83	2	-

## 12. 농업용기구및

구 분	집 가 공 기 계					
	새 끼 틀			가 마 니 기 계		
	계	인 력	동 력	계	인 력	동 력
1979	690	628	62	1,030	996	34
1980	667	603	64	937	911	26
1981	461	362	99	327	302	25
1982	383	295	88	302	281	21
1983	297	204	93	185	160	25
<b>1984</b>	<b>270</b>	<b>188</b>	<b>82</b>	<b>154</b>	<b>133</b>	<b>21</b>
영 덕	4	3	1	3	1	2
강 구	11	5	6	12	8	4
남 정	8	7	1	19	17	2
달 산	6	3	3	3	1	2
지 품	13	12	1	-	-	-
축 산	43	39	4	1	-	1
영 해	29	22	7	3	3	-
병 곡	136	77	59	109	99	10
창 수	20	20	-	4	4	-

## 13. 추 곡 수

단위 : kg

구 분	실 적	벼 수			
		등			급
		1 등	2 등	등 외	
1979	28,192	9,120	12,059	5,539	
1980	1,515	63	701	644	
1981	15,499	5,727	8,253	1,463	
1982	4,029,696	2,609,712	1,382,670	-	
1983	4,219,884	2,875,662	1,295,622	48,600	
<b>1984</b>	<b>2,401,866</b>	<b>1,742,688</b>	<b>638,118</b>	<b>19,764</b>	
영 덕	312,822	209,412	100,224	3,186	
강 구	128,358	93,474	30,834	4,050	
남 정	163,782	119,772	44,010	-	
달 산	260,604	182,952	76,194	1,458	
지 품	180,684	143,694	36,720	270	
축 산	533,142	404,406	123,498	5,022	
영 해	222,318	180,684	40,284	1,350	
병 곡	361,962	265,950	92,880	2,052	
창 수	238,194	142,344	93,474	2,376	

주 : 1981 이전단위는 석임.

기계보유상황 (2)

전 조 기			곡 물 가 공 기 계					동력사료 절 단 기
계	평면식	순환식	계	현미경	정미기	정맥기	제분기	
-	-	-	574	140	147	157	130	-
-	-	-	644	140	164	166	174	6
1	-	1	625	129	156	173	167	21
10	7	3	555	124	149	158	124	41
9	6	3	540	124	149	153	114	338
<b>29</b>	<b>26</b>	<b>3</b>	<b>541</b>	<b>124</b>	<b>146</b>	<b>145</b>	<b>126</b>	<b>754</b>
2	2	-	90	18	29	21	22	115
-	-	-	52	13	15	13	11	34
-	-	-	38	11	11	10	6	17
22	22	-	46	10	10	10	16	73
2	2	-	60	13	15	21	11	180
-	-	-	52	13	13	13	13	182
1	-	1	81	14	16	24	27	23
1	-	1	77	19	24	20	14	23
1	-	1	45	13	13	13	6	107

매 실 적

매 별	실 적			
	중	류	별	
잠정등외	일반매입	종자	농지세	기타
1,474	26,301	-	291	1,600
107	1,341	3	6	165
56	9,133	132	485	5,749
37,314	3,149,496	20,304	95,904	763,992
-	3,690,954	-	109,242	419,688
<b>1,296</b>	<b>2,175,606</b>	<b>-</b>	<b>118,152</b>	<b>108,108</b>
-	292,194	-	5,454	15,174
-	122,148	-	4,752	1,458
-	150,174	-	13,230	378
-	230,742	-	7,884	21,978
-	143,208	-	3,618	33,858
216	490,158	-	19,818	23,166
-	204,174	-	17,172	972
1,080	325,782	-	36,180	-
217,026	217,026	-	10,044	11,124

14. 하 곡 수

단위 : kg

구 분	합 계					결 보 리				
	계	1 등	2 등	등 외	잠 정	계	1 등	2 등	등 외	잠 정
1979	25,288	12,946	10,575	1,588	179	25,188	12,914	10,521	1,574	179
1980	23,812	14,132	9,057	623	-	22,395	13,798	8,195	402	-
1981	21,069	12,184	8,024	861	-	20,394	12,160	7,693	541	-
1982	3,672,540	2,551,160	1,096,810	-	24,570	3,606,300	2,526,800	1,057,150	-	22,350
1983	5,472,150	4,329,680	1,125,790	16,680	-	5,310,750	4,279,700	1,024,750	6,300	-
<b>1984</b>	<b>5,053,100</b>	<b>3,778,500</b>	<b>1,245,250</b>	<b>29,350</b>	<b>-</b>	<b>5,053,100</b>	<b>3,778,500</b>	<b>1,245,250</b>	<b>29,350</b>	<b>-</b>
영 덕	542,800	412,450	126,500	3,850	-	542,800	412,450	126,500	3,850	-
강 구	517,450	390,850	123,200	3,400	-	517,450	390,850	123,200	3,400	-
남 정	677,550	506,950	166,800	3,800	-	677,550	506,950	166,800	3,800	-
달 산	380,550	282,100	98,150	300	-	380,550	282,100	98,150	300	-
지 품	148,950	114,650	33,250	1,050	-	148,950	114,650	33,250	1,050	-
축 산	278,050	196,600	78,000	3,450	-	278,050	196,600	78,000	3,450	-
영 해	630,850	456,650	169,550	4,650	-	630,850	456,650	169,550	4,650	-
병 곡	1,571,250	1,193,000	371,600	6,650	-	1,571,250	1,193,000	371,600	6,650	-
창 수	305,650	225,250	78,200	2,200	-	305,650	225,250	78,200	2,200	-

주 : 1981년 이전단위는 석임.

15. 정부 관리 양

단위 : %

구 분	합 계			정 부 창 고		
	동 수	평 수	보 관 능력	동 수	평 수	보 관 능력
1979	30	2,726	13,049	-	-	-
1980	30	2,726	13,049	-	-	-
1981	31	2,826	13,549	-	-	-
1982	51	3,692	16,092	-	-	-
1983	50	3,626	16,029	-	-	-
<b>1984</b>	<b>50</b>	<b>3,626</b>	<b>16,029</b>	<b>-</b>	<b>-</b>	<b>-</b>
영 덕	7	567	2,753	-	-	-
강 구	2	185	907	-	-	-
남 정	6	390	1,598	-	-	-
달 산	4	350	1,549	-	-	-
지 품	3	202	853	-	-	-
축 산	5	327	1,344	-	-	-
영 해	9	693	3,267	-	-	-
병 곡	9	622	2,513	-	-	-
창 수	5	290	1,245	-	-	-

## 매 실 적

쌀					밀				
계	1 등	2 등	등 외	잠 정	계	1 등	2 등	등 외	잠 정
19	1	4	14	-	81	31	50	-	-
5	-	3	2	-	1,412	334	859	219	-
3	-	-	3	-	672	24	331	317	-
300	-	60	-	-	65,940	24,360	39,600	-	1,980
-	-	-	-	-	161,400	49,980	101,040	10,380	-
-	-	-	-	-	-	-	-	-	-
-	-	-	-	-	-	-	-	-	-
-	-	-	-	-	-	-	-	-	-
-	-	-	-	-	-	-	-	-	-
-	-	-	-	-	-	-	-	-	-
-	-	-	-	-	-	-	-	-	-
-	-	-	-	-	-	-	-	-	-
-	-	-	-	-	-	-	-	-	-

자료 : 산 업 과

## 곡 보 관 창 고 현 황

농 협 창 고			통 운 창 고			민 간 창 고		
동 수	평 수	보관능력	동 수	평 수	보관능력	동 수	평 수	보관능력
24	2,238	10,756	-	-	-	6	488	2,293
24	2,238	10,756	-	-	-	6	488	2,293
25	2,338	11,256	-	-	-	6	488	2,293
25	2,338	11,256	-	-	-	26	1,294	4,836
28	2,492	11,413	-	-	-	22	1,134	4,616
<b>28</b>	<b>2,492</b>	<b>11,413</b>	-	-	-	<b>22</b>	<b>1,134</b>	<b>4,616</b>
3	251	1,160	-	-	-	4	316	1,593
2	185	907	-	-	-	-	-	-
3	300	1,333	-	-	-	3	90	265
4	350	1,549	-	-	-	-	-	-
2	152	706	-	-	-	1	50	147
3	250	1,118	-	-	-	2	77	226
4	342	1,618	-	-	-	5	351	1,649
5	462	2,042	-	-	-	4	160	471
2	200	980	-	-	-	3	90	265

16. 양 곡 도 정

구 분	정 부 관 리 양 곡 도 정 공 장						
	공 장 수	원 동 기 (HP)		생 산 능 력 (일/T)			
		전 동 기	발 동 기	정 미	정 맥	압 맥	혼 합 맥
1982	2	300	-	48	22	22	70.4
1983	2	300	-	48	22	22	70.4
<b>1984</b>	<b>2</b>	<b>300</b>	<b>-</b>	<b>48</b>	<b>22</b>	<b>22</b>	<b>70.4</b>
영 덕	1	150	-	24	11	11	35.2
강 구	-	-	-	-	-	-	-
남 정	-	-	-	-	-	-	-
달 산	-	-	-	-	-	-	-
지 품	-	-	-	-	-	-	-
축 산	-	-	-	-	-	-	-
영 해	1	150	-	24	11	11	35.2
병 곡	-	-	-	-	-	-	-
창 수	-	-	-	-	-	-	-

17. 농 업 협 동

단위 : 천 원

구 분	조 합 수	조 합 원 수	직 원 수			주 요 협 동 사		
			계	남	여	구 매 사 업	판 매 사 업	이 용 사 업
1979	9	11,326	118	83	35	2,091,395	1,980,515	1,032
1980	9	11,326	129	80	49	2,512,905	2,377,647	2,482
1981	9	11,326	141	95	46	3,325,878	831,911	2,583
1982	9	11,785	174	123	51	1,003,735	1,535,920	162,836
1983	9	13,477	173	117	56	1,016,248	1,909,443	212,390
<b>1984</b>	<b>9</b>	<b>12,573</b>	<b>175</b>	<b>117</b>	<b>58</b>	<b>958,270</b>	<b>2,708,238</b>	<b>213,610</b>
군 지 부	-	-	26	19	7	101,100	815,442	-
단 위 조 합	9	12,573	149	98	51	857,170	1,892,796	213,610

### 공장 현황

일 반 도 정				공 장		
일 동 기 ( 공 장 수 )				생 산 능 력 ( 1 일 10 시 간 정 미 기 준 )		
계	전 동 기	발 동 기	물 레 방 아	5 t 미 만	5~20t 미 만	20t 이 상
130	14	114	2	119	11	-
136	13	122	1	125	11	-
<b>115</b>	<b>15</b>	<b>100</b>	-	<b>104</b>	<b>11</b>	-
15	4	11	-	12	3	-
12	5	7	-	10	2	-
11	1	10	-	10	1	-
10	-	10	-	10	-	-
14	-	14	-	14	-	-
12	2	10	-	11	1	-
9	2	7	-	7	2	-
19	1	18	-	18	1	-
13	-	13	-	12	1	-

자료 : 산 업 과

### 조 합 현 황

업 실 적		연 중 용 자 실 적			연 말 현 재 예 금 잔 고		
가 공 사 업	공 제 사 업	계	금 융 재 정	재 정 자 금	계	저 축 성 저 금	요 구 불 입 금
-	2,536,380	4,466,967	4,466,967	-	3,187,598	2,476,370	711,228
-	3,495,050	6,467,697	3,693,639	2,774,058	4,898,091	4,316,667	581,424
-	3,844,735	8,847,428	6,047,239	2,800,189	7,478,958	6,821,562	657,396
-	4,949,670	13,338,528	9,682,292	4,656,236	12,913,563	9,206,554	3,707,009
-	4,954,960	14,224,532	12,774,091	4,784,354	13,196,640	10,542,864	2,653,776
-	<b>3,025,600</b>	<b>22,378,882</b>	<b>14,837,759</b>	<b>7,541,123</b>	<b>15,244,393</b>	<b>12,990,857</b>	<b>2,253,536</b>
-	915,000	7,741,423	5,257,264	2,484,159	3,366,001	2,032,434	1,333,567
-	2,110,600	14,637,459	9,580,495	5,056,964	11,878,392	10,958,423	919,969

자료 : 농 협 중 앙 회 영 덕 군 지 부

18. 엽 연 초

단위 : 면적 : ha, 생산량 : kg, 금액 : 천원

구 분	합			계		황
	경 작 가 구	경 작 면 적	10a 당 수 량	생 산 량	수 납 대 금	경 작 가 구
1979	1,509	887.1	173	1,537	2,126,320	1,509
1980	1,177	648.7	205.4	1,332.6	2,130,620	1,077
1981	1,034	618.7	226.4	1,401.2	2,828,911	1,034
1982	1,177	670.1	259	1,735.0	3,545,118	1,177
1983	1,112	632.8	257.5	1,629,402	3,463,519	1,112
<b>1984</b>	<b>1,062</b>	<b>634</b>	<b>240</b>	<b>1,522,392</b>	<b>3,362,891</b>	<b>1,062</b>
영 덕	63	36.7	236.6	86,870.5	194,784,355	63
강 구	8	4.4	232.1	10,307.5	22,961,815	8
남 정	23	11.7	246.0	28,804.0	60,589,175	23
달 산	92	45.4	243.0	110,373.0	251,450,260	92
지 품	369	220.5	235.8	520,045.0	1,150,128,560	369
축 산	136	75.0	242.8	182,045.0	403,397,495	136
영 해	28	17.2	218.5	37,504.5	76,611,110	28
병 곡	22	13.9	202.5	28,047.0	58,996,110	22
창 수	321	208.9	248.1	518,395.0	1,143,971,740	321

주 : 집계는 반올림함.  
음.면 수납대금은 단위원임.

계 속

구 분	( 음 건 )		재 래 중 ( 양 건 )				
	생 산 량	수 납 대 금	경 작 가 구	경 작 면 적	10a 당 수 량	생 산 량	수 납 대 금
1979	-	-	-	-	-	-	-
1980	-	-	-	-	-	-	-
1981	-	-	-	-	-	-	-
1982	-	-	-	-	-	-	-
1983	-	-	-	-	-	-	-
<b>1984</b>	-	-	-	-	-	-	-
영 덕	-	-	-	-	-	-	-
강 구	-	-	-	-	-	-	-
남 정	-	-	-	-	-	-	-
달 산	-	-	-	-	-	-	-
지 품	-	-	-	-	-	-	-
축 산	-	-	-	-	-	-	-
영 해	-	-	-	-	-	-	-
병 곡	-	-	-	-	-	-	-
창 수	-	-	-	-	-	-	-

### 경 작 상 황

색		종		비 어 리 종		
경작면적	10a 당수량	생 산 량	수납대금	경작가구	경작면적	10a 당수량
887.1	173	1,537.0	2,126,320	-	-	-
648.7	205.4	1,332.6	2,130,620	-	-	-
618.7	226.4	1,401.2	2,828,911	-	-	-
670.1	259	1,735.0	3,545,118	-	-	-
632.8	257.4	1,629,402	3,463,519	-	-	-
<b>634</b>	<b>240</b>	<b>1,522,392</b>	<b>3,362,891</b>	-	-	-
36.7	236.6	86,870.5	194,784,355	-	-	-
4.4	232.1	10,307.5	22,961,815	-	-	-
11.7	246.0	28,804.0	60,589,175	-	-	-
45.4	243.0	110,373.0	251,450,260	-	-	-
220.5	235.8	520,045.0	1,150,128,560	-	-	-
75.0	242.6	182,045.0	403,397,495	-	-	-
17.2	218.5	37,504.5	76,611,110	-	-	-
13.9	202.5	28,047.0	58,996,110	-	-	-
208.9	248.1	518,395.0	1,143,971,740	-	-	-

### 19. 맥류보급종파종면적 (1)

단위 : ha

구 분	합 계			대 맥		
	계 획	실 적	비 율	계 획	실 적	비 율
1981	74.1	74.1	100	24.8	24.8	100
1982	9.0	9.0	100	4.1	4.1	100
1983	24.8	24.8	100	24.8	24.8	100
<b>1984</b>	<b>62.0</b>	<b>62.0</b>	<b>100</b>	<b>62.0</b>	<b>62.0</b>	<b>100</b>
영 덕	11.3	11.3	100	11.3	11.3	100
강 구	0.7	0.7	100	0.7	0.7	100
남 정	9.3	9.3	100	9.3	9.3	100
달 산	1.3	1.3	100	1.3	1.3	100
지 품	8.0	8.0	100	8.0	8.0	100
축 산	4.7	4.7	100	4.7	4.7	100
영 해	10.4	10.4	100	10.4	10.4	100
병 곡	11.0	11.0	100	11.0	11.0	100
창 수	5.3	5.3	100	5.3	5.3	100

### 19. 맥류보급종파종면적 (2)

구 분	나 맥			소 맥			호 맥		
	계 획	실 적	비 율	계 획	실 적	비 율	계 획	실 적	비 율
1981	-	-	-	49.3	49.3	100	-	-	-
1982	-	-	-	4.9	4.9	100	-	-	-
1983	-	-	-	-	-	-	-	-	-
<b>1984</b>	-	-	-	-	-	-	-	-	-
영 덕	-	-	-	-	-	-	-	-	-
강 구	-	-	-	-	-	-	-	-	-
남 정	-	-	-	-	-	-	-	-	-
달 산	-	-	-	-	-	-	-	-	-
지 품	-	-	-	-	-	-	-	-	-
축 산	-	-	-	-	-	-	-	-	-
영 해	-	-	-	-	-	-	-	-	-
병 곡	-	-	-	-	-	-	-	-	-
창 수	-	-	-	-	-	-	-	-	-

자료: 산 업 과

### 20. 퇴 비 생 산 실 적

단위: 천톤

구 분	계 획	실 적					비 율
		계	1 분 기	2 분 기	3 분 기	4 분 기	
1981	181.7	256.6	8.0	9.0	165.9	73.7	141
1982	154.6	163.8	7.7	7.7	86.2	62.2	100
1983	154.6	161.8	62.6	7.7	7.7	83.8	105
<b>1984</b>	<b>154.6</b>	<b>210</b>	<b>62.2</b>	<b>7.7</b>	<b>7.6</b>	<b>132.1</b>	<b>136</b>
영 덕	16.2	22.1	6.9	0.8	0.8	13.6	136
강 구	11.9	15.2	4.7	0.6	0.6	9.3	128
남 정	12.8	15.8	5.6	0.6	0.6	9.0	123
달 산	19.6	25.6	7.3	1.0	0.9	16.4	131
지 품	19.6	27.1	7.3	1.0	1.0	17.8	138
축 산	14.5	17.0	6.2	0.7	0.7	9.4	117
영 해	13.6	17.1	5.4	0.7	0.7	10.3	126
병 곡	25.5	33.2	11.1	1.2	1.2	19.7	130
창 수	20.9	36.5	7.7	1.1	1.1	26.6	175

자료: 산 업 과

### 21. 녹비생산량

구분	식부면적 (ha)					10a당수량		
	계	자운영	벧지	호맥	기타	계	자운영	벧지
1981	22.4	-	-	22.4	-	1,500	-	-
1982	114	-	-	-	114	1,535	-	-
1983	105	-	-	37	68	2,670	-	-
<b>1984</b>	<b>329.7</b>	-	-	<b>196.7</b>	<b>133</b>	<b>2,533</b>	-	-
영덕	29.2	-	-	21.6	7.6	3,024	-	-
강구	27.8	-	-	11.8	16.0	2,957	-	-
남정	43.0	-	-	32.2	10.8	3,012	-	-
달산	30.8	-	-	8.9	21.9	2,432	-	-
지품	32.0	-	-	23.3	8.7	2,860	-	-
축산	58.8	-	-	35.8	23.0	2,403	-	-
영해	33.5	-	-	18.5	15.0	2,412	-	-
병곡	50.6	-	-	36.6	14.0	2,059	-	-
창수	24.0	-	-	8.0	16.0	1,767	-	-

계속

구분	(kg)		수량 (%)				
	호맥	기타	계	자운영	벧지	호맥	기타
1981	1,500	-	342	-	-	342	-
1982	-	1,535	1,750	-	-	-	1,750
1983	2,800	2,600	2,804	-	-	1,036	1,768
<b>1984</b>	<b>2,641</b>	<b>2,372</b>	<b>8,351</b>	-	-	<b>5,196</b>	<b>3,155</b>
영덕	3,100	2,800	883	-	-	670	213
강구	3,100	2,850	822	-	-	366	456
남정	3,050	2,900	1,295	-	-	982	313
달산	2,500	2,400	749	-	-	223	526
지품	2,900	2,750	915	-	-	676	239
축산	2,500	2,250	1,413	-	-	895	518
영해	2,500	2,300	808	-	-	463	345
병곡	2,100	1,950	1,042	-	-	769	273
창수	1,900	1,700	424	-	-	152	272

자료: 산업과

## 22. 농약 공급 실적

단위 : kg

구 분	합			계	
	계	살 균 제	살 총 제	제 초 제	기 타
1983	42,746	14,571	16,256	11,497	422
<b>1984</b>	<b>47,157</b>	<b>17,679</b>	<b>17,080</b>	<b>12,134</b>	<b>264</b>
영 덕	5,897	2,264	2,573	1,007	53
강 구	6,018	2,397	2,406	1,165	50
남 정	6,997	2,618	2,771	1,574	34
달 산	3,745	1,325	1,127	1,289	4
지 품	3,734	1,411	1,261	1,048	14
축 산	3,245	1,099	1,161	964	21
영 해	3,884	1,448	1,378	1,019	39
병 곡	9,324	3,353	2,778	3,153	40
창 수	4,313	1,764	1,625	915	9

계 속

구 분	수 도 용				
	계	살 균 제	살 총 제	제 초 제	기 타
1983	42,746	14,571	16,256	11,497	422
<b>1984</b>	<b>47,157</b>	<b>17,679</b>	<b>17,080</b>	<b>12,134</b>	<b>264</b>
영 덕	5,897	2,264	2,573	1,007	53
강 구	6,018	2,397	2,406	1,165	50
남 정	6,997	2,618	2,771	1,574	34
달 산	3,745	1,325	1,127	1,289	4
지 품	3,734	1,411	1,261	1,048	14
축 산	3,245	1,099	1,161	964	21
영 해	3,884	1,448	1,378	1,019	39
병 곡	9,324	3,353	2,778	3,153	40
창 수	4,313	1,764	1,625	915	9

자료 : 농협중앙회군지부

### 23. 농사자금용자실적

단위: 천원

구분	총계	금융부문자금							
		소계	운전				전시		
			농기업운전	조합운전	농수산단체	수출준비	일반자금	중기자금	조합시설
1982	6,311,853	1,131,445	141,860	88,000	-	-	482,616	186,241	73,130
1983	7,313,106	1,597,682	202,535	268,000	-	-	714,168	195,907	63,720
1984	8,565,750	1,698,163	262,526	160,000	-	-	752,768	283,380	35,240

계속

구분	금융부문자금					재정및기타부문자금			
	시설		금융	기타		소계	재정자금		
	농기업시설	에너지시설	재형저축	공공운전	일반시설		단기운전	수리자금	중기
1982	117,468	22,200	19,930	-	-	5,180,408	-	402,470	71,064
1983	106,332	3,000	34,220	-	9,800	5,715,424	-	443,016	85,508
1984	129,289	9,530	65,430	-	-	6,867,587	92,400	455,600	86,914

계속

구분	재정및기타부문자금							
	농어민후계자	국민투자기	통합자금					차관자금
			단기농사	농업개발	종합개발	농업기계화	농촌주택	
1982	101,000	647,760	1,305,177	301,568	52,000	348,065	1,729,420	221,344
1983	170,000	713,376	962,323	323,130	111,170	420,763	1,790,680	695,458
1984	333,540	776,410	955,745	518,037	193,958	603,724	2,026,931	824,328

자료: 농협중앙회영덕군지부

24. 농 민 학

구 분	이 동 새 마 을 청 소 년 회							읍 면	
	회 수	회 원 수			지 도 자 수			회 수	회 계
		계	남	여	계	남	여		
1983	169	3,288	2,011	1,277	903	712	191	9	356
<b>1984</b>	<b>169</b>	<b>6,607</b>	<b>4,013</b>	<b>2,594</b>	<b>1,053</b>	<b>854</b>	<b>199</b>	<b>9</b>	<b>1,334</b>
영 덕	18	632	401	231	105	87	18	1	146
강 구	18	974	660	314	119	101	18	1	123
남 정	18	587	355	232	100	80	20	1	151
달 산	16	584	318	266	92	75	17	1	155
지 품	18	607	391	216	97	72	25	1	149
축 산	20	917	535	382	156	121	35	1	167
영 해	19	691	391	300	142	118	24	1	148
병 곡	21	939	558	381	140	119	21	1	165
창 수	21	676	404	272	102	81	21	1	130

25. 농 촌 생 활 개 선 지 도

구 분	생활개선종합시범마을지도		실천요원위촉	부 역 개 량		식생활순회교육	
	마 을 수	실천농기수		부 락 수	개 량 호 수	회 수	인 원
1983	9	45	202	9	45	-	-
<b>1984</b>	<b>9</b>	<b>45</b>	<b>202</b>	<b>9</b>	<b>45</b>	<b>5</b>	<b>253</b>
영 덕	1	5	23	1	5	1	54
강 구	1	5	22	1	5	1	48
남 정	1	5	22	1	5	1	46
달 산	1	5	19	1	5	1	62
지 품	1	5	23	1	5	1	43
축 산	1	5	21	1	5	-	-
영 해	1	5	24	1	5	-	-
병 곡	1	5	25	1	5	-	-
창 수	1	5	23	1	5	-	-

### 습 조 직

새마을청소년회					새마을영농기술자연합회				새마을부녀회		
원 수		지 도 자 수			회 수				회원수	회 수	회원수
남	여	계	남	여	도	시	군	읍			
237	119	57	46	11	-	1	9		250	213	14,329
<b>1,020</b>	<b>314</b>	<b>64</b>	<b>53</b>	<b>11</b>	-	<b>1</b>	<b>9</b>		<b>278</b>	<b>202</b>	<b>17,368</b>
116	30	6	5	1	-	-	1		29	23	2,865
86	37	10	9	1	-	-	1		30	22	2,336
113	38	7	5	2	-	-	1		32	22	1,516
113	42	7	5	2	-	-	1		29	19	996
120	29	8	7	1	-	-	1		30	23	1,617
131	36	6	5	1	-	-	1		31	21	2,074
123	25	7	6	1	-	-	1		32	24	2,584
126	39	7	6	1	-	-	1		33	25	1,992
92	38	6	5	1	-	-	1		32	23	1,388

자료: 농촌지도소

### 26. 농지개량조합현황

단위: 면적: ha, 금액: 천원

구 분	몽 리 면적 (인 가 면 적)	조 합 원 수	예 산 액	조 합 비 부 과		
				면 적	10 a 당 (원)	총 액
1979	1,970.8	5,495	162,156	1,799.7	9,393	169,052
1980	1,963.3	1,659	216,360	410.1	7,204	29,545
1981	1,911.4	5,498	270,652	1,716.3	14,141	242,708
1982	1,947.4	5,269	301,045	1,700.9	16,269	276,727
1983	2,235.5	5,439	344,579	1,759.1	16,521	290,898
<b>1984</b>	<b>2,405.8</b>	<b>5,455</b>	<b>376,473</b>	<b>1,780.6</b>	<b>16,521</b>	<b>290,898</b>

자료: 영덕농지개량조합

# Ⅵ. 축산 및 임야

## 1. 가축가금사

단위 : 가구, 마리

구 분	한 우		젖 소		마 필		돼 지	
	사육호수	마 리 수	사육호수	마 리 수	사육호수	마 리 수	사육호수	마 리 수
1979	5,472	6,557	2	6	1	2	1,236	5,056
1980	4,248	4,940	3	17	2	2	781	3,892
1981	8,583	4,726	7	25	-	-	1,011	6,542
1982	3,888	5,547	5	23	-	-	1,293	8,614
1983	4,323	6,738	6	29	-	-	1,292	11,985
<b>1984</b>	...	<b>10,000</b>	<b>17</b>	<b>70</b>	-	-	...	<b>4,500</b> <b>(8,000)</b>
영 덕	...	1,262	...	23	-	-	...	1,971
강 구	...	689	...	-	-	-	...	1,780
남 정	...	777	...	6	-	-	...	434
달 산	...	656	...	-	-	-	...	48
지 품	...	1,356	...	-	-	-	...	668
축 산	...	866	...	8	-	-	...	808
영 해	...	370	...	28	-	-	...	1,499
병 곡	...	973	...	2	-	-	...	345
창 수	...	755	...	-	-	-	...	810

계

구 분	도 끼		닭		오 리	
	사육호수	마 리 수	사육호수	마 리 수	사육호수	마 리 수
1979	472	1,379	3,556	26,115	125	465
1980	232	762	1,604	18,202	86	254
1981	312	1,316	1,369	17,000	98	421
1982	595	2,379	1,211	19,732	112	359
1983	530	2,300	960	23,705	104	444
<b>1984</b>	<b>294</b>	<b>1,467</b>	...	<b>30,000</b>	<b>88</b>	<b>431</b>
영 덕	32	108	...	11,897	12	77
강 구	14	40	...	6,600	9	45
남 정	24	236	...	382	1	4
달 산	26	69	...	292	8	24
지 품	47	312	...	6,575	6	18
축 산	13	42	...	939	5	34
영 해	27	143	...	361	8	47
병 곡	47	175	...	611	27	105
창 수	64	342	...	690	1	8

주 : '84 마리수중 젖소는 십, 돼지는 백, 한우, 닭은 천단위로 사사오입함.

양 가 구 및 마 리

면 양		사 습		개		산 양	
사 육 호 수	마 리 수	사 육 호 수	마 리 수	사 육 호 수	마 리 수	사 육 호 수	마 리 수
-	-	-	-	3,185	4,109	581	1,428
-	-	-	-	2,401	2,858	431	941
-	-	-	-	1,695	2,171	401	1,107
-	-	-	-	2,964	4,836	438	1,283
42	113	2	17	2,697	3,766	730	2,781
-	-	3	19	1,824	2,905	726	3,517
-	-	-	-	376	410	67	248
-	-	-	-	397	455	52	202
-	-	-	-	111	137	45	227
-	-	-	-	71	75	40	196
-	-	-	-	143	156	114	776
-	-	-	-	103	169	76	444
-	-	2	7	323	347	59	373
-	-	1	12	205	225	163	628
-	-	-	-	95	121	112	423

속

칠 면 조		거 위		꿀 별 통 수		평	
사 육 호 수	마 리 수	사 육 호 수	마 리 수	사 육 호 수	통 수	사 육 호 수	마 리 수
23	348	2	9	366	2,561	-	-
25	596	2	4	210	1,875	-	-
11	19	5	8	336	2,716	-	-
6	13	5	9	410	2,977	1	3
5	16	7	10	444	4,579	1	5
2	3	2	5	478	4,640	1	2
2	3	2	5	31	491	1	2
-	-	-	-	22	254	-	-
-	-	-	-	58	580	-	-
-	-	-	-	99	596	-	-
-	-	-	-	113	927	-	-
-	-	-	-	27	336	-	-
-	-	-	-	59	524	-	-
-	-	-	-	38	441	-	-
-	-	-	-	53	806	-	-





4. 말사육가구및성별종류별마리

구 분	말 사 육 가 구 및 마 리				종 류 별 마 리			
	사육가구	성 별			개 량 종	재 래 종	당 나 귀	노 새
		계	우	송				
1979	1	2	-	2	-	2	-	-
1980	2	2	-	2	-	2	-	-
1981	-	-	-	-	-	-	-	-
1982	-	-	-	-	-	-	-	-
1983	-	-	-	-	-	-	-	-
1984	-	-	-	-	-	-	-	-
영 덕	-	-	-	-	-	-	-	-
강 구	-	-	-	-	-	-	-	-
남 정	-	-	-	-	-	-	-	-
달 산	-	-	-	-	-	-	-	-
지 품	-	-	-	-	-	-	-	-
축 산	-	-	-	-	-	-	-	-
영 해	-	-	-	-	-	-	-	-
병 곡	-	-	-	-	-	-	-	-
창 수	-	-	-	-	-	-	-	-

자료: 산 업 과

5. 돼 지 사 육 가 구

구 분	사 육 규 모 별 가 구							
	계	1 ~ 2마리	3 ~ 6	7 ~ 19	20 ~ 39	40 ~ 49	50 ~ 99	100마리이상
1979	1,236	801	277	126	20	1	9	2
1980	751	455	184	78	20	7	4	3
1981	1,011	552	237	149	46	10	14	3
1982	1,293	533	407	282	49	12	7	3
1983	1,292	482	386	784	92	18	21	9
1984	...	...	...	...	...	...	...	...
영 덕	...	...	...	...	...	...	...	...
강 구	...	...	...	...	...	...	...	...
남 정	...	...	...	...	...	...	...	...
달 산	...	...	...	...	...	...	...	...
지 품	...	...	...	...	...	...	...	...
축 산	...	...	...	...	...	...	...	...
영 해	...	...	...	...	...	...	...	...
병 곡	...	...	...	...	...	...	...	...
창 수	...	...	...	...	...	...	...	...

자료: 산 업 과

### 6. 닭사육가구및연령별마리

구 분	사 육 규 모 별						
	계	1 ~ 19	20 ~ 49	50 ~ 499	500 ~ 999	1,000 ~ 1,499	1,500~1,999
1979	3,556	3,457	84	8	3	3	-
1980	1,604	1,581	9	8	3	-	1
1981	1,369	1,340	12	10	2	2	2
1982	1,211	1,187	12	4	1	3	1
1983	960	924	21	6	2	1	-
<b>1984</b>	...	...	...	...	...	...	...
영 덕	...	...	...	...	...	...	...
강 구	...	...	...	...	...	...	...
남 정	...	...	...	...	...	...	...
달 산	...	...	...	...	...	...	...
지 품	...	...	...	...	...	...	...
축 산	...	...	...	...	...	...	...
영 해	...	...	...	...	...	...	...
병 곡	...	...	...	...	...	...	...
창 수	...	...	...	...	...	...	...

계 속

구 분	가 구			연 령 별 마 리			
	2,000 ~ 2,499	2,500 ~ 2,999	3,000마리아상	계	3개월미만	3 ~ 6	6개월이상
1979	-	1	-	26,115	1,718	3,780	20,617
1980	-	1	1	18,202	859	2,480	14,863
1981	1	-	-	16,441	882	5,026	10,533
1982	1	1	1	19,732	5,027	2,301	12,404
1983	3	3	-	23,705	1,216	7,950	14,539
<b>1984</b>	...	...	...	<b>30,000</b>	...	...	...
영 덕	...	...	...	11,897	...	...	...
강 구	...	...	...	6,600	...	...	...
남 정	...	...	...	382	...	...	...
달 산	...	...	...	292	...	...	...
지 품	...	...	...	6,575	...	...	...
축 산	...	...	...	939	...	...	...
영 해	...	...	...	361	...	...	...
병 곡	...	...	...	611	...	...	...
창 수	...	...	...	690	...	...	...

7. 수 의 사

구 분	직				업	
	계	행	정	연 구	공 수 의	개 업 수 의
1979	3	-	-	-	2	1
1980	3	-	-	-	2	1
1981	3	-	-	-	2	1
1982	3	-	-	-	2	1
1983	3	-	-	-	2	1
<b>1984</b>	<b>4</b>	<b>1</b>	-	-	<b>2</b>	<b>1</b>
영 덕	3	1	-	-	1	1
강 구	-	-	-	-	-	-
영 해	1	-	-	-	1	-

8. 가 축 전 염 병 발 생 상 황

단위 : 마리

구 분	기 종 저	돈콜레라	탄 저	돈 단 독	광 견 병	뉴 캐 슬 병	추 백 리	기 타
1979	-	-	-	-	-	-	-	-
1980	-	-	-	-	-	-	-	-
1981	-	-	-	-	-	-	-	-
1982	-	-	-	-	-	-	-	-
1983	-	25	-	-	-	-	-	-
<b>1984</b>	-	-	-	-	-	-	-	<b>3</b>
영 덕	-	-	-	-	-	-	-	3
강 구	-	-	-	-	-	-	-	-
남 정	-	-	-	-	-	-	-	-
달 산	-	-	-	-	-	-	-	-
지 품	-	-	-	-	-	-	-	-
축 산	-	-	-	-	-	-	-	-
영 해	-	-	-	-	-	-	-	-
병 곡	-	-	-	-	-	-	-	-
창 수	-	-	-	-	-	-	-	-

분 포 상 황

별			학 교 출 신 별			
학 교	단 체	기 타	고 등	대 학	기 타	
-	-	-	1	2	-	
-	-	-	1	2	-	
-	-	-	1	2	-	
-	-	-	1	2	-	
-	-	-	1	2	-	
-	-	-	1	3	-	
-	-	-	1	2	-	
-	-	-	-	-	-	
-	-	-	-	1	-	

자료 : 산 업 과

9. 가축전염병예방주사 실시 상황

단위 : 마리

구 분	탄 저 및 기 종 저	돈 콜레라	돼 지 일 본 뇌염	돼 지 전염성 위 장 염	돼 지 위 축 성 비 염	광 견 병	I B R	진 드 기 구 제
1979	5,027	5,497	-	-	-	705	-	-
1980	4,875	5,865	-	-	-	918	-	-
1981	3,547	7,725	-	-	-	719	-	-
1982	3,249	8,305	3,212	-	-	967	-	-
1983	3,487	12,144	2,672	327	84	1,159	434	14,651
<b>1984</b>	<b>4,082</b>	<b>12,374</b>	<b>4,443</b>	<b>862</b>	<b>57</b>	<b>1,548</b>	<b>162</b>	<b>14,007</b>
영 덕	652	3,936	1,473	164	23	317	59	1,610
강 구	310	2,759	974	125	12	344	-	920
남 정	414	636	304	51	2	104	14	1,541
달 산	442	76	85	41	-	70	12	1,725
지 품	755	901	331	12	2	80	32	2,990
축 산	424	921	340	156	6	219	26	1,541
영 해	183	1,735	504	110	7	218	-	759
병 곡	453	785	286	93	3	152	-	1,633
창 수	449	625	146	110	2	44	19	1,288

자료 : 산 업 과

### 10. 도 축 현 황

단위 : kg

구 분	소				돼			
	두 수	생 체 량	치 육 량	폐 기 량	두 수	생 체 량	치 육 량	폐 기 량
1979	656	297,753	133,989	26	1,519	161,726	97,036	-
1980	728	271,765	136,340	30	2,480	197,804	148,800	-
1981	624	239,272	107,681	28	2,093	163,079	97,843	-
1982	476	197,227	90,499	-	2,544	246,520	144,617	-
1983	440	195,759	88,092	36	3,341	322,138	193,278	-
<b>1984</b>	<b>468</b>	<b>194,760</b>	<b>90,067</b>	<b>39.5</b>	<b>4,672</b>	<b>468,851</b>	<b>297,467</b>	-
영 덕	468	194,760	90,067	39.5	4,672	468,851	297,467	-
강 구	-	-	-	-	-	-	-	-
남 정	-	-	-	-	-	-	-	-
달 산	-	-	-	-	-	-	-	-
지 품	-	-	-	-	-	-	-	-
축 산	-	-	-	-	-	-	-	-
영 해	-	-	-	-	-	-	-	-
병 곡	-	-	-	-	-	-	-	-
창 수	-	-	-	-	-	-	-	-

자료 : 산 업 과

### 11. 배 합 사 료 생 산 실 적

단위 : %

구 분	계	사 료 별 내 역			
		양 계 용	양 돈 용	축 우 용	기 타 용
1979	-	-	-	-	-
1980	-	-	-	-	-
1981	-	-	-	-	-
1982	-	-	-	-	-
1983	-	-	-	-	-
<b>1984</b>	-	-	-	-	-
영 덕	-	-	-	-	-
강 구	-	-	-	-	-
남 정	-	-	-	-	-
달 산	-	-	-	-	-
지 품	-	-	-	-	-
축 산	-	-	-	-	-
영 해	-	-	-	-	-
병 곡	-	-	-	-	-
창 수	-	-	-	-	-

자료 : 산 업 과

12. 소유별 임야 면적

구 분	총 계 (ha)	국 유 립				
		계	산 립 청 소 관		타부처소관	영림서소관
			요 존	불요 존		
1979	59,471	19,251	12,525	3,361	3,365	...
1980	43,591	3,365	4	3,361	3,893	...
1981	43,557	3,365	4	3,354	3,893	...
1982	59,460	23,166	4	3,353	3,893	15,916
1983	43,808	7,245	4	3,348	3,893	...
<b>1984</b>	<b>59,749</b>	<b>7,245</b>	<b>4</b>	<b>3,348</b>	<b>3,893</b>	<b>15,999</b>
영 덕	3,021.7	93.7	3.7	80	10	...
강 구	2,267	135	-	131	4	...
남 정	5,769	2,105	-	2,078	27	...
달 산	5,485	1,001	-	999	2	...
지 품	8,702	981	-	3	978	...
축 산	4,776.3	242.3	0.3	22	220	...
영 해	3,774	1,122	-	3	1,119	...
병 곡	2,748	396	-	30	366	...
창 수	7,207	1,169	-	2	1,167	...

계 속

구 분	공 유 립			사 유 립	미 조 사 지
	계	도 유 립	군 유 립		
1979	7,506	-	7,506	32,170	-
1980	6,893	-	6,893	29,440	-
1981	6,893	-	6,893	29,413	-
1982	6,893	-	6,893	29,401	-
1983	6,893	-	6,893	29,670	-
<b>1984</b>	<b>6,893</b>	<b>-</b>	<b>6,893</b>	<b>29,612</b>	<b>-</b>
영 덕	634	-	634	2,294	-
강 구	536	-	536	1,596	-
남 정	1,602	-	1,602	2,062	-
달 산	1,218	-	1,218	3,266	-
지 품	1,294	-	1,294	6,427	-
축 산	278	-	278	4,256	-
영 해	511	-	511	2,141	-
병 곡	214	-	214	2,138	-
창 수	606	-	606	5,432	-

자료: 산 립 과

## 13. 임 상 별

구 분	총 계 (ha)	임 목 지				
		계	침엽수	활엽수	혼효림	죽림
1978	59,478	59,045	30,133	3,162	25,750	-
1979	59,471	59,042	29,756	3,256	26,030	-
1980	43,591	43,468	27,129	2,141	14,209	4
1981	43,557	43,072	26,722	2,141	14,209	4
1982	59,460	58,699	33,154	5,061	20,480	4
1983	43,808	43,233	26,721	2,499	14,009	4
<b>1984</b>	<b>59,749</b>	<b>59,332</b>	<b>33,321</b>	<b>5,457</b>	<b>20,550</b>	<b>4</b>

## 14. 임 상 별 임 목 축 적

단위 : m<sup>2</sup>

구 분	총 계	침엽수	활엽수	혼효림	죽림(속)
1979	353,926	100,849	56,238	196,839	-
1980	471,164	294,345	34,147	142,672	26,949
1981	490,364	304,684	35,667	150,013	27,182
1982	1,566,999	773,120	251,938	541,941	-
1983	1,566,999	733,120	251,938	541,941	-
<b>1984</b>	<b>1,692,222</b>	<b>826,200</b>	<b>275,868</b>	<b>590,154</b>	<b>-</b>

## 임 야 면 적

계	무 임 목 지				미조사지
	미임목지	황 폐 지	개 간 지	기타제지	
433	34	87	188	124	-
425	29	97	172	127	-
123	34	23	-	66	-
481	392	23	-	66	-
761	319	367	-	75	-
575	178	321	-	76	-
<b>417</b>	<b>47</b>	<b>284</b>	<b>-</b>	<b>86</b>	<b>-</b>

자료 : 산 릫 과

## 15. 수 묘 생 산 실 적

단위 : 면적 : 천  $m^2$ , 본수 : 천본

구 분	업 자 수	사업 면적	상 면 적	양 묘		
				계	성 묘	유 묘
1979	15	87.9	58.6	1,484	1,035	449
1980	15	86.4	58.6	1,556	987	569
1981	5	71.6	47.9	889	594	295
1982	2	40	27	859	583	276
1983	3	28	19	1,021	520	501
<b>1984</b>	<b>2</b>	<b>27</b>	<b>18.0</b>	<b>953</b>	<b>472</b>	<b>481</b>
영 덕	1	6.0	4.0	596	115	481
강 구	-	-	-	-	-	-
남 정	1	3.0	2.0	18	18	-
달 산	-	-	-	-	-	-
지 품	-	9.0	6.0	233	233	-
축 산	-	9.0	6.0	106	106	-
영 해	-	-	-	-	-	-
병 곡	-	-	-	-	-	-
창 수	-	-	-	-	-	-

자료 : 산 릫 과

### 16. 사 방 사

구 분	합 계				사 지 사	
	면 적 (ha)	식재본수(천본)	연 장(m)	공사비(천원)	면 적	식재본수
1979	180	900	...	388,890	180	900
1980	-	-	-	-	-	-
1981	220	1,125	...	532,483	215	1,075
1982	81	405	...	175,850	81	405
1983	37	186	...	161,289	37	186
<b>1984</b>	<b>37</b>	<b>185</b>	...	<b>158,446</b>	<b>37</b>	<b>185</b>
영 덕	-	-	...	-	-	-
강 구	19	95	...	79,863	19	95
남 정	-	-	...	-	-	-
달 산	-	-	...	-	-	-
지 품	-	-	...	-	-	-
축 산	18	90	...	78,583	18	90
영 해	-	-	...	-	-	-
병 곡	-	-	...	-	-	-
창 수	-	-	...	-	-	-

### 17. 조 림

단위 : 면적 : ha, 본수 : 천본

구 분	합 계		장 기 수		특 용 수	
	면 적	본 수	면 적	본 수	면 적	본 수
1979	1,215.15	1,074.54	155	465	-	-
1980	603.7	482.7	65.3	196	-	-
1981	705	821.2	188	564	-	-
1982	638	827	202	606	-	-
1983	253	383	97	291	-	-
<b>1984</b>	<b>208</b>	<b>413</b>	<b>114</b>	<b>342</b>	-	-
영 덕	21	39.8	10	30	-	-
강 구	22	45.7	12	36	-	-
남 정	38	94.3	28	84	-	-
달 산	20	36.9	10	30	-	-
지 품	24	46.0	13	39	-	-
축 산	21	37.0	10	30	-	-
영 해	19	32.0	8	24	-	-
병 곡	17	27.3	7	21	-	-
창 수	26	54.0	16	48	-	-

업 실 적

방	해 안 사 방			야 계 사 방	
	면 적	식재본수	공 사 비	연 장	공 사 비
388,890	-	-	-	-	-
-	-	-	-	-	-
528,380	5	50	4,103	-	-
175,850	-	-	-	-	-
161,289	-	-	-	-	-
<b>158,446</b>	-	-	-	-	-
-	-	-	-	-	-
79,863	-	-	-	-	-
-	-	-	-	-	-
-	-	-	-	-	-
78,583	-	-	-	-	-
-	-	-	-	-	-
-	-	-	-	-	-
-	-	-	-	-	-

자료 : 영일사방사업소

현 황

속 성 수		유 실 수		기 타	
면 적	본 수	면 적	본 수	면 적	본 수
1,005.4	467.64	54.75	21.9	30	120
516.5	277.9	21.9	8.8	-	-
516	256.8	1	0.4	-	-
420	216	10	4	6	1
141	78	10	4	5	10
<b>94</b>	<b>50</b>	-	-	-	<b>21</b>
11	6.0	-	-	-	3.8
10	5.2	-	-	-	4.5
10	5.2	-	-	-	5.1
10	5.2	-	-	-	1.7
11	6.0	-	-	-	1.0
11	6.0	-	-	-	1.0
11	6.0	-	-	-	2.0
10	5.2	-	-	-	1.1
10	5.2	-	-	-	0.8

자료 : 산 림 과

18. 임 산 물

구 분	야 생 종 실 ( 단 위 : kg )							
	계	밤	호두	잣	대추	도토리	낙엽종실	은행
1979	-	-	-	-	-	-	-	-
1980	-	-	-	-	-	-	-	-
1981	-	-	-	-	-	-	-	-
1982	41,976	36,380	748	128	-	3,135	-	185
1983	207,677	197,975	1,200	150	450	5,500	-	156
<b>1984</b>	<b>149,073</b>	<b>143,173</b>	<b>800</b>	-	<b>300</b>	<b>3,500</b>	-	<b>150</b>

계

구 분	탄닌원료 (kg)	연 료 (kg)					약 용 (kg)		
		계	장작	목탄	지엽	기타	계	약초	산수유
1979	-	-	-	-	-	-	-	-	-
1980	-	-	-	-	-	-	-	-	-
1981	-	-	-	-	-	-	-	-	-
1982	-	38,896	1,150	-	20,013	17,733	1,860	1,860	-
1983	250	32,536	922	-	26,378	5,236	4,630	3,650	75
<b>1984</b>	<b>100</b>	<b>33,358</b>	<b>996</b>	-	<b>27,319</b>	<b>5,043</b>	<b>5,325</b>	<b>5,250</b>	<b>75</b>

생 산 량

산딸기	기 타	비 섯 (kg)				곶참나무 껍 질 (kg)	수 지 (kg)	섬유원료 (kg)
		계	송 이	표 고	기 타			
-	-	-	-	-	-	-	-	-
-	-	-	-	-	-	-	-	-
-	-	-	-	-	-	-	-	-
1,380	20	36,323	36,173	150	-	9,000	-	26,140
700	1,546	136,714	135,812	902	-	5,920	-	30,000
400	750	67,493	66,203	1,290	-	5,389	-	30,000

속

기 타	용 재 (m <sup>3</sup> )	죽 재 (속)	녹 비 (M)	퇴 비 원 료 (M)	사 료 (M)	떡 갈 나뭇잎 (상자)	산나물 (kg)	토석류 (m <sup>3</sup> )	기 타 (kg)
-	-	-	-	-	-	-	-	-	-
-	-	-	-	-	-	-	-	-	-
-	-	-	-	-	-	-	-	-	-
-	1,995	-	-	45,000	5,263	-	1,850	19,979	-
905	4,730	-	1,750	47,456	5,970	-	5,100	10,000	3,350
-	7,427	-	2,327	98,000	13,684	-	1,000	2,223	-

### 19. 산림피해및부정

단위 : 면적 : ha, 피해액 : 천원

구 분	총 계			도 별			무 허 가 별 채		
	건 수	면 적	피해액	건 수	면 적	피해액	건 수	면 적	피해액
1979	54	11.6	248	12	0.6	30	10	3.0	28
1980	2	0.3	15	-	-	-	-	-	-
1981	4	2.0	32	-	-	-	-	-	-
1982	17	9.0	299	3	-	49	5	1	33
1983	41	16.14	547	-	-	-	-	-	-
<b>1984</b>	<b>4</b>	<b>3.0</b>	<b>131</b>	-	-	-	-	-	-
영 덕	1	0.01	0.5	-	-	-	-	-	-
강 구	-	-	-	-	-	-	-	-	-
남 정	-	-	-	-	-	-	-	-	-
달 산	2	0.90	46.5	-	-	-	-	-	-
지 품	-	-	-	-	-	-	-	-	-
축 산	-	-	-	-	-	-	-	-	-
영 해	-	-	-	-	-	-	-	-	-
병 곡	-	-	-	-	-	-	-	-	-
창 수	1	2.00	84	-	-	-	-	-	-

주 : 면적합계 소수점 반올림함.

### 20. 목 재 생 산

단위 : m<sup>3</sup> ( 죽재 : 속 )

구 분	영 립 별 채 제 획			허 가 별 채			비 지 정 별 채		
	신고허가량	생산량	공급량	신고허가량	생산량	공급량	신고허가량	생산량	공급량
1979	3,329	2,473	1,658	-	-	-	-	-	-
1980	4,159	2,918	2,332	2	2	2	-	-	-
1981	3,984	3,137	2,512	7	7	7	-	-	-
1982	1,330	440	360	207	166	166	-	-	-
1983	3,967	3,966	3,336	140	140	10	-	-	-
<b>1984</b>	<b>6,354</b>	<b>5,088</b>	<b>5,083</b>	<b>905</b>	<b>568</b>	<b>568</b>	-	-	-
영 덕	190	152	152	15	9	10	-	-	-
강 구	140	112	112	4	3	3	-	-	-
남 정	60	48	48	410	254	254	-	-	-
달 산	582	471	471	-	-	-	-	-	-
지 품	1,773	1,401	1,401	6	4	4	-	-	-
축 산	242	198	30	30	19	19	-	-	-
영 해	140	113	350	350	210	210	-	-	-
병 곡	-	-	-	1	1	1	-	-	-
창 수	3,227	2,593	2,593	161	68	68	-	-	-

### 임산물단속상황

산림훼손			산화			기타			부정임산물		
건수	면적	피해액	건수	면적	피해액	건수	면적	피해액	건수	면적	피해액
26	7.5	185	-	-	-	6	0.5	5	-	-	-
-	-	-	2	0.3	15	-	-	-	-	-	-
-	-	-	4	2.0	32	-	-	-	-	-	-
1	-	60	-	-	-	8	8	157	-	-	-
1	0.06	40	1	13.0	290	39	3.08	217	-	-	-
-	-	-	<b>1</b>	<b>2.00</b>	<b>84</b>	<b>3</b>	<b>1.0</b>	<b>47</b>	-	-	-
-	-	-	-	-	-	1	0.01	0.5	-	-	-
-	-	-	-	-	-	-	-	-	-	-	-
-	-	-	-	-	-	-	-	-	-	-	-
-	-	-	-	-	-	2	0.90	46.5	-	-	-
-	-	-	-	-	-	-	-	-	-	-	-
-	-	-	-	-	-	-	-	-	-	-	-
-	-	-	-	-	-	-	-	-	-	-	-
-	-	-	1	2.00	84	-	-	-	-	-	-

자료 : 산림과

### 및 공급 상황

기타벌채			포푸라			죽재		
신고허가량	생산량	공급량	신고허가량	생산량	공급량	신고허가량	생산량	공급량
-	-	-	264	250	250	-	-	-
-	-	-	110	95	95	-	-	-
13	13	13	103	87	87	-	-	-
-	-	-	2	2	2	-	-	-
-	-	-	-	-	-	-	-	-
<b>168</b>	<b>157</b>	<b>157</b>	<b>217</b>	<b>202</b>	<b>202</b>	-	-	-
13	12	12	22	20	20	-	-	-
-	-	-	13	12	12	-	-	-
22	21	21	17	15	15	-	-	-
-	-	3	-	-	-	-	-	-
29	23	23	42	34	34	-	-	-
3	3	3	57	51	51	-	-	-
27	24	24	18	18	18	-	-	-
-	-	-	25	25	25	-	-	-
74	74	74	27	27	27	-	-	-

자료 : 산림과

21. 제재 공장 및 생산 실적

구 분	공 장 수	총동력(HP)	제 재 기 (대)		공 장 노 무 자 (명)	원 목 소 비 량 (m <sup>3</sup> )		
			띠 톱	등근톱		계	활 업 수	
							국내재	도입재
1979	9	253	12	21	65	6,501	6,480	-
1980	9	253	12	21	65	6,639	6,495	64
1981	8	221	12	4	52	4,922	4,857	-
1982	8	226	12	18	55	2,425	2,409	-
1983	9	244	13	19	62	3,053	2,993	-
<b>1984</b>	<b>9</b>	<b>244</b>	<b>13</b>	<b>20</b>	<b>59</b>	<b>2,491</b>	<b>2,295</b>	-
영 덕	1	58	4	4	13	300	300	-
강 구	1	20	1	2	4	350	350	-
남 정	-	-	-	-	-	-	-	-
달 산	-	-	-	-	-	-	-	-
지 품	-	-	-	-	-	-	-	-
축 산	1	20	1	2	5	117	117	-
영 해	4	91	5	7	26	1,137	978	-
병 곡	-	-	-	-	-	-	-	-
창 수	2	55	2	5	11	587	550	-

계 속

구 분	원 목 소 비 량 (m <sup>3</sup> )		제 재 품 생 산 (m <sup>3</sup> )				제 재 율
	활 업 수		계	각 재	판 재	기 타	
	국내재	도입재					
1979	21	-	4,653	1,252	386	3,015	72
1980	-	-	5,028	1,960	525	2,543	76
1981	65	-	3,503	1,342	233	1,938	71
1982	16	-	1,817	778	82	957	75
1983	60	-	2,341	622	87	1,632	77
<b>1984</b>	<b>196</b>	-	<b>1,878</b>	<b>778</b>	<b>75</b>	<b>1,025</b>	<b>75</b>
영 덕	-	-	227	62	20	145	76
강 구	-	-	276	158	-	118	79
남 정	-	-	-	-	-	-	-
달 산	-	-	-	-	-	-	-
지 품	-	-	91	30	7	54	78
축 산	159	-	866	355	41	470	75
영 해	-	-	-	-	-	-	-
병 곡	-	-	-	-	-	-	-
창 수	37	-	418	173	7	238	73

22. 축우 및 경지면적

구 분	농가구수	축 우 두 수			경 지 면 적 (ha)			
		총두수	성우두수	농가구당 축우두수	계	논	밭	성우 1 두당 경지면적
1979	-	-	-	-	-	-	-	-
1980	-	-	-	-	-	-	-	-
1981	-	-	-	-	-	-	-	-
1982	...	7,130	...	...	8,758	5,048	3,710	...
1983	10,620	8,400	...	0.8	8,634	4,997	3,637	-
<b>1984</b>	...	...	...	...	...	...	...	-
영 덕	...	...	...	...	...	...	...	-
강 구	...	...	...	...	...	...	...	-
남 정	...	...	...	...	...	...	...	-
달 산	...	...	...	...	...	...	...	-
지 품	...	...	...	...	...	...	...	-
속 산	...	...	...	...	...	...	...	-
영 해	...	...	...	...	...	...	...	-
병 곡	...	...	...	...	...	...	...	-
창 수	...	...	...	...	...	...	...	-

### 3. 수 산 물

단위 : 금액 : 천원, 수량 : kg ('84 : %) )

구 분	총 계		어 류		갑 각 류	
	수 량	금 액	수 량	금 액	수 량	금 액
1983	22,870,946	7,774,317	20,049,720	5,550,313	254,200	384,228
<b>1984</b>	<b>28,132</b>	<b>8,036,000</b>	<b>23,939</b>	<b>5,256,292</b>	<b>494</b>	<b>639,253</b>
1 월	1,725	450,535	1,592	348,648	10	14,026
2 월	1,368	333,636	1,288	282,072	16	22,657
3 월	1,685	561,776	1,355	296,745	38	49,645
4 월	2,856	730,450	2,613	572,247	55	61,164
5 월	3,465	1,184,794	2,772	607,068	120	122,345
6 월	2,946	852,980	2,414	528,666	26	42,989
7 월	2,310	655,206	1,822	399,018	34	49,267
8 월	1,304	387,298	1,005	220,095	38	54,547
9 월	2,633	761,199	2,174	476,106	54	68,739
10 월	2,736	809,424	2,283	499,977	31	40,630
11 월	2,914	744,764	2,603	570,057	48	62,865
12 월	2,190	563,938	2,018	455,593	24	50,379

주 : 자체행정자료

### 4. 수 산업협동조합현황

단위 : 수량 : %, 금액 : 천원

구 분	직 원 수	조 합 원 수	위 판 고	
			수 량	금 액
1979	67	2,587	33,562	4,369,177
1980	63	2,559	21,654	4,505,980
1981	66	2,365	39,096	6,470,498
1982	75	2,314	33,207	7,100,000
1983	75	2,247	22,871	7,774,317
<b>1984</b>	<b>68</b>	<b>2,228</b>	<b>28,235,517</b>	<b>8,035,835</b>
강구수협	37	1,161	15,620,275	4,815,252
축신수협	31	1,067	12,615,242	3,220,583

자료 : 수 산 과

## 계 통 판 매 고

연 체 동 물		기 타 수 산 물		해 조 류	
수 량	금 액	수 량	금 액	수 량	금 액
2,567,026	1,839,776	-	-	-	-
<b>1,742</b>	<b>1,554,208</b>	<b>1,957</b>	<b>586,247</b>	-	-
94	82,359	29	5,502	-	-
28	24,942	36	3,965	-	-
247	208,739	45	6,647	-	-
131	92,278	57	4,761	-	-
453	444,634	120	10,747	-	-
237	197,059	269	84,266	-	-
162	127,201	292	79,720	-	-
27	30,553	234	82,103	-	-
154	128,265	251	88,089	-	-
125	128,443	297	140,374	-	-
39	36,484	224	75,358	-	-
45	53,251	103	4,715	-	-

자료:수 산 과

## 5. 부 정 어 업 단 속 현 황

구 분	검 거 건 수	처 리 상 황		
		송 치	훈 계	이 송
1979	59	59	-	-
1980	43	43	-	-
1981	99	99	-	-
1982	93	93	-	-
1983	99	99	-	-
<b>1984</b>	<b>38</b>	<b>38</b>	-	-
연안어업	25	25	-	-
내수면어업	-	-	-	-
기 타	13	13	-	-

자료:수 산 과

6. 어 선 보

구 분	총 계				1 톤미 만
	동 력		무 동 력		
	척 수	톤 수	척 수	톤 수	
1979	399	2,326.12	742	703.93	671
1980	403	2,395.96	693	716.97	549
1981	485	2,654.9	629	600.6	583
1982	577	2,585.9	545	583.2	544
1983	598	2,686.98	535	520.47	537
<b>1984</b>	<b>510</b>	<b>2,788.66</b>	<b>625</b>	<b>733.78</b>	<b>526</b>

7. 어 업 허가 및

구 분	합계	허 가										어		
		소계	중형기선 저인망	근해새 우트롤	근해 선망	잠수기	근해 유지망	교섭 어업	근해 채낚기	근해승 연승	근해발	소계	연 유지망	안 선망
1979	513	77	5	3	22	-	-	-	38	-	9	394	328	11
1980	545	87	6	-	-	-	31	-	45	-	5	435	401	4
1981	555	69	3	2	3	-	22	-	28	1	10	484	436	4
1982	822	116	6	1	3	-	46	-	27	5	28	559	463	6
1983	763	111	5	1	2	-	42	-	24	3	34	633	510	9
<b>1984</b>	<b>814</b>	<b>117</b>	<b>4</b>	<b>1</b>	<b>1</b>	<b>-</b>	<b>43</b>	<b>-</b>	<b>28</b>	<b>3</b>	<b>37</b>	<b>676</b>	<b>515</b>	<b>12</b>

## 유 현 황

1 ~ 10 톤	11 ~ 20 톤	21 ~ 30 톤	31 ~ 50 톤	51 ~ 100 톤	101톤이상
399	49	7	8	7	-
476	51	7	6	6	-
457	48	11	5	9	1
521	30	9	9	7	2
536	29	10	11	8	2
<b>551</b>	<b>27</b>	<b>6</b>	<b>12</b>	<b>11</b>	<b>2</b>

자료:수 산 과

## 신 고 처 분 현 황

업	신 고 어 업						기 타														
	연안승	연채	안채	해조	조취	범선	선망	연안	안발	소계	연승조	일본조	나잠	도수	기타	소계	건망	인망	투망	자망	기타
5	19	31	-	-	-	6	-	-	-	-	6	36	17	-	-	-	-	-	-	-	19
5	5	20	-	-	-	4	-	-	-	-	4	19	-	-	-	-	-	-	-	-	19
6	-	17	-	21	2	-	-	-	-	2	-	-	-	-	-	-	-	-	-	-	-
11	2	19	-	58	6	-	-	-	-	6	141	19	5	-	-	-	-	-	-	-	117
23	2	18	1	70	19	-	15	-	-	4	-	-	-	-	-	-	-	-	-	-	-
24	2	16	-	107	21	-	15	-	-	6	-	-	-	-	-	-	-	-	-	-	-

자료:수 산 과

## VIII. 광공업 및 상업

## 1. 광 종 별

구 분	합 계			금 속 광			비 계
	계	가 행	미가행	계	가 행	미가행	
1979	93	4	89	55	1	54	8
1980	97	3	94	58	1	57	7
1981	102	2	100	60	-	60	7
1982	119	4	115	76	-	76	37
1983	120	5	115	64	-	64	50
<b>1984</b>	<b>126</b>	<b>8</b>	<b>118</b>	<b>65</b>	<b>1</b>	<b>64</b>	<b>55</b>

## 2. 광 산 종 업 원 수

구 분	총 계			사 무 및 기 술 직			생 산 노 무 직		
	계	남	여	계	남	여	계	남	여
1979	18	18	-	4	4	-	14	14	-
1980	16	16	-	4	4	-	12	12	-
1981	16	16	-	4	4	-	12	12	-
1982	15	15	-	3	3	-	12	12	-
1983	38	36	2	23	23	-	15	13	2
<b>1984</b>	<b>35</b>	<b>33</b>	<b>2</b>	<b>20</b>	<b>20</b>	<b>-</b>	<b>15</b>	<b>13</b>	<b>2</b>

## 광 구 수

급 속 광		석 탄 광			기 타 광		
가 행	미가행	계	가 행	미가행	계	가 행	미가행
2	6	6	1	5	24	-	24
1	6	6	1	5	26	-	26
1	6	6	1	5	29	-	29
3	34	6	1	5	-	-	-
4	46	6	1	5	-	-	-
5	50	6	2	4	-	-	-

자료 : 산 업 과

### 3. 광 산 물 생 산 실 적

구 분	합 계	규 석	규 사	고령토	석 탄	석	중 석
1979	-	-	-	-	-	-	-
1980	-	-	-	-	-	-	-
1981	-	-	-	-	-	-	-
1982	13,584	8,000	3,751	-	1,833	-	-
1983	12,800	8,300	3,200	1,300	-	-	-
<b>1984</b>	<b>47,693</b>	<b>8,700</b>	<b>10,157</b>	28,836	-	-	-

자료 : 산 업 과

### 4. 민 수 용 탄

단위 : 톤

구 분	전 월 (년) 말 저 탄 량				수 송	
	계	국내 탄	수입 탄	비축 탄	계	철 도
1979	4,615	4,615	-	-	23,275	-
1980	4,371	4,371	-	-	23,051	-
1981	4,935	4,935	-	-	26,201	-
1982	3,700	3,700	-	-	19,861	-
1983	4,077	4,077	-	-	20,557	-
<b>1984</b>	<b>1,744</b>	<b>1,744</b>	-	-	<b>16,901</b>	-
1 월	3,989	3,989	-	-	1,982	-
2 월	3,275	3,275	-	-	1,770	-
3 월	3,186	3,186	-	-	2,300	-
4 월	2,815	2,815	-	-	2,340	-
5 월	2,693	2,693	-	-	2,270	-
6 월	2,731	2,731	-	-	890	-
7 월	2,928	2,928	-	-	573	-
8 월	3,174	3,174	-	-	300	-
9 월	3,133	3,133	-	-	1,280	-
10 월	3,176	3,176	-	-	808	-
11 월	2,541	2,541	-	-	860	-
12 월	1,744	1,744	-	-	1,528	-

수 급 현 황

량		소 비 량			저 탄 량		
해 송	공 로	계	국내 탄	수입 탄	계	국내 탄	수입 탄
23,275	-	20,510	20,510	-	4,598	4,598	-
23,051	-	24,276	24,276	-	3,373	3,373	-
26,201	-	24,117	24,117	-	5,457	5,457	-
19,861	-	20,831	20,831	-	4,487	4,487	-
20,557	-	20,645	20,645	-	3,989	3,989	-
<b>16,901</b>	-	<b>18,673</b>	<b>18,673</b>	-	<b>2,217</b>	<b>2,217</b>	-
1,982	-	2,696	2,696	-	3,275	3,275	-
1,770	-	1,859	1,859	-	3,186	3,186	-
2,300	-	2,671	2,671	-	2,815	2,815	-
2,340	-	2,462	2,462	-	2,693	2,693	-
2,270	-	2,232	2,232	-	2,731	2,731	-
890	-	693	693	-	2,928	2,928	-
573	-	327	327	-	3,174	3,174	-
300	-	341	341	-	3,133	3,133	-
1,280	-	1,237	1,237	-	3,176	3,176	-
808	-	1,443	1,443	-	2,541	2,541	-
860	-	1,657	1,657	-	1,744	1,744	-
1,528	-	1,055	1,055	-	2,217	2,217	-

## 5. 연 탄 생산 현황

단위 : 개

구 분	공 장 수	당 월 생 산			생 산 누 계 (년)		
		3.6 kg	4.5 kg	7.5 kg	3.6 kg	4.5 kg	7.5 kg
1979	1	574,694	-	-	5,660,190	-	-
1980	1	720,929	-	-	6,529,374	-	18,275
1981	1	653,283	-	-	6,499,837	-	686
1982	1	595,178	9,724	-	5,605,218	9,724	-
1983	1	681,287	3,966	1,090	5,531,213	6,740	14,290
<b>1984</b>	<b>1</b>	-	-	-	<b>4,892,234</b>	<b>105,946</b>	<b>29,554</b>
1 월	1	721,630	4,369	150	721,630	4,369	150
2 월	1	496,749	3,642	195	1,218,379	8,011	345
3 월	1	714,789	4,098	350	1,933,166	12,109	695
4 월	1	659,171	3,521	402	2,592,337	15,630	1,097
5 월	1	596,749	2,683	411	3,189,086	18,313	1,508
6 월	1	175,841	12,917	80	3,364,927	31,230	1,588
7 월	1	87,441	2,501	50	3,452,368	33,731	1,638
8 월	1	91,524	2,011	215	3,543,892	35,742	1,853
9 월	1	330,997	9,364		3,874,889	45,106	1,853
10 월	1	381,689	12,798	1,007	4,256,578	57,904	2,860
11 월	1	382,096	17,428	26,444	4,638,674	75,332	29,304
12 월	1	253,560	30,614	250	4,892,234	105,946	29,554

자료 : 산 업 과

6. 무연탄수급현황

단위: %

구분	입하량	저탄량	소비량
1979	23,275	4,598	20,510
1980	23,051	3,373	24,276
1981	26,201	5,457	24,117
1982	19,861	4,487	20,831
1983	20,557	3,989	20,645
<b>1984</b>	<b>16,901</b>	<b>2,217</b>	<b>18,673</b>
1월	1,982	3,275	2,696
2월	1,770	3,186	1,859
3월	2,300	2,815	2,671
4월	2,340	2,693	2,462
5월	2,270	2,731	2,232
6월	890	2,928	693
7월	573	3,174	327
8월	300	3,133	341
9월	1,280	3,176	1,237
10월	808	2,541	1,443
11월	860	1,744	1,657
12월	1,528	2,217	1,055

### 7. 시장 분포 현황

단위 : 개소

구 분	총 수	공 설 시 장		사 설 시 장		슈퍼마켓
		상 설	정 기	일 반	백 화 점	
1979	8	1	7	-	-	-
1980	8	1	7	-	-	-
1981	8	1	7	-	-	1
1982	8	1	7	-	-	2
1983	11	2	7	-	-	2
1984	11	-	9	-	-	2

자료 : 산 업 과

### 8. 금융 기관 현황

단위 : 점포수

구 분	계	수 협	농 협
1979	3	2	1
1980	3	2	1
1981	3	2	1
1982	3	2	1
1983	3	2	1
1984	3	2	1

자료 : 농 . 수협 . 군지회

### 9. 금융기관예금현황

단위 : 백만원

구분	계	저축성예금						요구불예금
		계	정기예금	통지예금	정기적금	상호주택 부금	기타	
1979	3,040	1,867	744	46	525	13	539	1,173
1980	8,381	6,679	4,620	52	1,001	7	999	1,702
1981	12,407	10,114	6,709	66	1,517	152	1,670	2,293
1982	172,983	132,128	81,260	141	19,683	956	30,083	40,804
1983	36,361	19,778	3,214	-	4,481	-	12,083	16,583
<b>1984</b>	<b>40,362</b>	<b>21,049</b>	<b>1,895</b>	-	<b>4,279</b>	-	<b>14,875</b>	<b>19,313</b>
1월	3,384	1,674	142	-	354	-	1,178	1,710
2월	3,211	1,601	173	-	349	-	1,079	1,610
3월	3,017	1,623	135	-	323	-	1,165	1,394
4월	3,143	1,562	114	-	309	-	1,139	1,581
5월	3,019	1,565	136	-	332	-	1,097	1,454
6월	3,466	1,574	132	-	335	-	1,107	1,892
7월	3,226	1,749	148	-	342	-	1,259	1,477
8월	3,441	1,816	144	-	355	-	1,317	1,625
9월	3,453	1,896	159	-	372	-	1,365	1,557
10월	4,048	2,008	164	-	395	-	1,449	2,040
11월	3,600	1,960	219	-	400	-	1,341	1,640
12월	3,354	2,021	229	-	413	-	1,379	1,333

자료 : 농협중앙회 영덕군지부

## 10. 유종별 유류소비실적

단위 : 배럴

구분	계	휘발유	등유	경유	중유	방카C유	기타
1979	43,917	5,158	3,283	35,224	-	-	252
1980	42,665	5,019	3,139	34,167	-	-	340
1981	44,839	5,363	3,693	35,431	-	-	352
1982	31,946	3,618	3,713	24,615	-	-	-
1983	37,138	4,107	3,924	28,743	-	-	364
<b>1984</b>	<b>42,117</b>	<b>4,072</b>	<b>3,682</b>	<b>34,087</b>	-	-	<b>276</b>
1월	2,524	252	223	2,032	-	-	17
2월	2,647	248	227	2,154	-	-	18
3월	3,054	286	265	2,482	-	-	21
4월	3,366	327	294	2,725	-	-	20
5월	3,490	332	305	2,830	-	-	23
6월	3,723	363	321	3,014	-	-	25
7월	4,258	427	373	3,427	-	-	31
8월	4,613	464	409	3,705	-	-	35
9월	4,392	425	396	3,542	-	-	29
10월	4,029	388	358	3,260	-	-	23
11월	3,280	322	297	2,642	-	-	19
12월	2,741	238	214	2,274	-	-	15

11. 공장 등록 현황

구 분	총 수		식 료 품		섬 유	
	공 장 수	종업원수	공 장 수	종업원수	공 장 수	종업원수
1979	50	470	-	-	-	-
1980	50	479	-	-	-	-
1981	51	494	-	-	-	-
1982	52	509	-	-	-	-
1983	22	253	-	-	-	-
<b>1984</b>	<b>20</b>	<b>242</b>	<b>13</b>	<b>186</b>	-	-

계 속

구 분	화 학		비 금 속		기 계		기 타	
	공 장 수	종업원수	공 장 수	종업원수	공 장 수	종업원수	공 장 수	종업원수
1979	-	-	-	-	-	-	50	470
1980	-	-	-	-	-	-	50	479
1981	-	-	-	-	-	-	51	494
1982	-	-	-	-	5	60	47	449
1983	-	-	-	-	1	6	21	247
<b>1984</b>	-	-	<b>1</b>	<b>10</b>	<b>1</b>	<b>6</b>	<b>5</b>	<b>40</b>

12. 연 초 품 목

단위 : 천본, 천원

구 분	코드번호	1979		1980		19
		수 량	금 액	수 량	금 액	수 량
합 계	97	163,024	1,345,468	166,461	1,737,712	170,613
장 미	04	-	-	-	-	-
태 양(경)	07	-	-	4,627	80,598	5,499
태 양(연)	08	17,574	245,166	13,164	206,730	984
거 북 선	09	29,707	414,425	41,861	690,933	39,383
솔	10	-	-	5,872	124,778	19,335
솔 (박하)	11	-	-	350	7,442	719
아 리 랑	11	-	-	-	-	-
태 양(통)	12	-	-	-	-	-
거북선(통)	13	-	-	-	-	-
수 정	16	379	4,406	-	-	34
은 하 수	18	6,422	65,691	3,906	53,403	4,139
한 산 도	19	25,913	265,086	16,929	200,927	15,142
한 강 (12)	26	39	437	19	218	-
청 자	27	11,426	77,981	17,300	139,378	23,334
샘	28	2,107	14,378	622	5,039	1,508
명 승		15	67	-	-	-
개 나 리		3,134	14,261	-	-	-
남 대 문		-	-	-	-	-
환 회	32	45,449	206,792	43,924	198,622	46,600
파 고 다		523	1,649	-	-	-

별 판매량 (1)

81	1982		1985			1984	
	수 량	금 액	수 량	금 액	수 량	금 액	
2,133,908	161,683	2,292,456	158,069	2,366,280	151,819	2,381,502	
-	-	-	950	26,808	993	28,028	
116,834	2,837	66,532	2,574	60,484	3,120	73,311	
20,916	1,053	24,566	6,772	159,073	3,913	91,834	
836,869	16,875	390,245	5,463	128,348	3,573	83,959	
410,863	43,936	1,028,154	53,171	1,249,523	57,635	1,354,432	
15,287	334	7,788	86	2,021	-	-	
-	-	-	-	-	1,414	33,220	
-	-	-	-	-	-	-	
-	-	-	-	-	-	-	
1,221	1,870	33,724	2,668	48,010	2,826	50,858	
57,933	1,492	23,065	2,518	29,014	3,318	51,432	
211,985	13,012	200,732	9,815	152,136	8,314	128,861	
-	17	287	-	-	14	245	
215,836	36,005	333,045	36,476	337,403	39,373	364,202	
13,951	692	6,398	572	5,291	843	7,796	
-	-	-	-	-	-	-	
-	-	-	-	-	-	-	
-	-	-	-	-	-	-	
209,702	36,757	165,408	34,076	153,343	24,383	109,725	
-	-	-	-	-	-	-	

## 12. 연 초 품 목

단위 : 천본, 천원

구 분	코드 번호	1979		1980		19
		수 량	금 액	수 량	금 액	수 량
새 마을(협동)	43	3,572	8,038	2,282	5,135	863
필 터 계	50	146,260	1,318,377	150,856	1,713,203	157,579
새 마을 (A)	55	14,694	26,448	13,501	23,931	11,503
하 루 방 100	66	21	200	16	209	14
하 루 방 50	-	-	-	-	-	-
내 역	사과·포도	68	-	-	-	-
	파 이 프	69	-	-	-	-
	체 리(버찌)	70	-	-	-	-
	오 야	71	-	-	-	-
	살 구	72	-	-	-	-
	모 카	73	-	-	-	-
	복 합	74	-	-	-	-
학	77	2,049	369	2,088	369	1,517
각 연 계	80	2,070	569	2,104	578	1,531
연 송	대 형	86	-	-	-	-
	중 형	87	290	74	-	-
	소 형	88	-	-	-	-
	최 소 형	89	-	-	-	-
업 권 연 계	95	-	-	-	-	-

별 판 매 량 (2)

81	1982		1983		1984		
	수 량	금 액	수 량	금 액	수 량	금 액	
	1,942	507	1,140	134	303	68	152
	2,113,339	155,387	2,281,084	155,275	2,361,757	149,787	2,378,055
	20,129	5,673	9,927	2,352	4,116	1,842	3,224
	177	7	99	4	47	1	16
	-	-	-	-	-	-	-
	-	-	-	-	-	-	-
	-	-	-	-	-	-	-
	-	-	-	-	-	-	-
	-	-	-	-	-	-	-
	-	-	-	-	-	-	-
	-	-	-	-	-	-	-
	263	616	107	438	76	189	33
	440	623	206	442	123	190	49
	-	-	-	-	-	-	-
	-	4	1,239	1	284	205 본	98
	-	-	-	-	-	160 본	76
	-	-	-	-	-	-	-
	-	-	-	-	-	365 본	174

13. 인 쇄 소

구 분	등 록 인쇄 소수	종 업 원 수			활 자 소		
		계	남	여	계	국 문	한 문
1979	6	11	11	-	518	224	274
1980	5	10	10	-	417	165	234
1981	5	8	8	-	441	187	236
1982	5	5	5	-	455	194	239
1983	5	6	6	-	459	196	241
<b>1984</b>	<b>5</b>	<b>5</b>	<b>5</b>	<b>-</b>	<b>469</b>	<b>203</b>	<b>243</b>
영 덕	3	3	3	-	270	128	128
강 구	1	1	1	-	96	31	63
남 정	-	-	-	-	-	-	-
달 산	-	-	-	-	-	-	-
지 품	-	-	-	-	-	-	-
축 산	-	-	-	-	-	-	-
영 해	1	1	1	-	103	44	52
병 곡	-	-	-	-	-	-	-
창 수	-	-	-	-	-	-	-

Ⅸ. 전기, 수도 및 건설업

1. 용도별 전력 사용 현황

단위 : kw H

구 분	총 계	가 정 용	영 업 용	산 업 용	농 사 용	가로등및기타
<b>1984</b>	<b>1,471,188,745</b>	<b>106,274,145</b>	<b>39,693,640</b>	<b>1,321,998,079</b>	<b>2,654,587</b>	<b>568,294</b>
1 월	134,840,420	7,880,822	3,105,820	123,720,204	106,944	26,636
2 월	121,209,826	8,001,460	3,077,329	109,995,315	108,609	27,113
3 월	128,591,731	7,402,135	3,084,398	117,953,161	102,664	49,373
4 월	127,275,651	7,612,353	3,157,430	116,365,155	115,797	24,916
5 월	119,930,067	7,243,883	2,985,714	109,489,689	161,840	48,941
6 월	108,319,376	8,174,723	3,059,112	96,581,741	457,076	461,724
7 월	129,864,237	9,549,015	3,301,190	116,612,353	356,870	44,809
8 월	128,374,537	12,274,341	4,234,846	111,291,874	526,664	46,812
9 월	121,096,786	12,243,946	3,619,332	104,879,298	297,370	56,840
10 월	115,977,395	9,378,704	3,409,349	102,922,931	205,695	60,716
11 월	115,178,109	8,320,373	3,396,109	103,271,079	123,371	67,177
12 월	120,530,604	8,192,390	3,263,011	108,915,279	91,687	68,237

자료 : 한전포항지점

등 록 현 황

장 량		인 쇄 기 대 수						
영 문	기 타	계	활 판 기	운 전 기	읍 셋 기	제 판 기	재 단 기	기 타
9	11	6	-	-	-	-	6	-
8	10	5	-	-	-	-	5	-
10	8	5	-	-	-	-	5	-
6	16	5	-	-	-	-	5	-
6	16	10	5	-	-	-	5	-
<b>7</b>	<b>16</b>	<b>10</b>	<b>5</b>	-	-	-	<b>5</b>	-
4	100	6	3	-	-	-	3	-
1	1	2	1	-	-	-	1	-
-	-	-	-	-	-	-	-	-
-	-	-	-	-	-	-	-	-
-	-	-	-	-	-	-	-	-
2	5	2	1	-	-	-	1	-
-	-	-	-	-	-	-	-	-
-	-	-	-	-	-	-	-	-

2. 산업별 전력 사용량

1984 연중

구 분	수 용 가 구 (호)	제 약 용 량 (kw)	판 매 량 (kw H)
<b>1984</b>	<b>103,312</b>	<b>653,890</b>	<b>1,471,188,745</b>
주 택 용	99,871	276,123	106,274,145
공 공 용	468	10,765	9,993,589
서 비 스 업	1,673	28,730	36,600,308
농 립 수 산 업	529	1,716	2,687,785
광 업	17	6,711	16,351,245
제 조 업	754	329,845	1,299,281,673
식 료 품 제 조	271	13,401	17,218,782
석 유 공 업	6	250	325,084
제 재 및 목 재	28	560	312,566
제 지 및 이 쇄	6	1,068	1,711,521
화 학 및 석 유	24	14,829	55,772,039
석 탄 제 조 업	42	14,184	53,002,471
비 철 금 속	19	263,823	1,126,887,589
1 차 철 강	86	15,463	30,015,976
기 계 조	272	6,267	14,035,645
부 품 제 조 업			
기 타 제 조 업			

주: 포항시, 영일군, 영덕군, 울진군, 포함계수임.

자료: 한전포항지점

### 3. 상수도 현황

구분	급수도시내	급수인구(인)	*보급률(%)	시설용량 (cm <sup>3</sup> /일)	급수량 (cm <sup>3</sup> /일)	1일1인당
	총인구(인)					급수량(ℓ)
1979	46,534	24,402	52.4	4,250	3,373	131.6
1980	46,534	24,485	52.6	4,250	3,598	146.9
1981	45,849	25,645	55.9	7,250	3,687	143.7
1982	31,035	27,084	60.0	7,250	4,487	165.0
1983	32,553	26,935	62.0	7,250	4,602	171.0
<b>1984</b>	<b>38,064</b>	<b>34,486</b>	<b>68</b>	<b>8,450</b>	<b>5,300</b>	<b>154</b>
영덕	10,043	9,540	61	3,000	1,650	173
강구	11,432	11,089	82	2,750	1,800	162.3
남정	-	-	-	-	-	-
달산	-	-	-	-	-	-
지품	-	-	-	-	-	-
축산	5,996	3,615	43	1,200	450	124
영해	11,133	10,242	80	1,500	1,400	136.6
병곡	-	-	-	-	-	-
창수	-	-	-	-	-	-

### 4. 하수도 현황 (1)

구분	행정구역면적		배수면적(km <sup>2</sup> )	도시인구(천인)	배수인구(천인)
	(km <sup>2</sup> ) A	(km <sup>2</sup> ) B			
1983	50.34	1.48	0.71	16,148	8,750
<b>1984</b>	<b>50.34</b>	<b>2.97</b>	<b>1,194</b>	<b>15,545</b>	<b>8,970</b>
영덕	50.34	2.97	1,194	15,545	8,970
강구	-	-	-	-	-
남정	-	-	-	-	-
달산	-	-	-	-	-
지품	-	-	-	-	-
축산	-	-	-	-	-
영해	-	-	-	-	-
병곡	-	-	-	-	-
창수	-	-	-	-	-

### 4. 하 수도 현황 (2)

구분	계획하수관거연장 F (km)	시설하수관거연장 G (km)	하 수도 보급율 (%)		
			배수면적기준 (C/B×100)	배수인구기준 (E/D×100)	하수관리기준 (G/F×100)
1983	37,778	8,757	48.1	52.0	23.1
1984	75,491	29,901	40.2	57.7	39.6
영덕	75,491	29,901	40.2	57.7	39.6
강구	-	-	-	-	-
남정	-	-	-	-	-
달산	-	-	-	-	-
지품	-	-	-	-	-
속산	-	-	-	-	-
영해	-	-	-	-	-
영곡	-	-	-	-	-
상수	-	-	-	-	-

자료: 건설과

### 5. 급수 사용량

단위: m<sup>3</sup>

구분	총계	가사용	영업용		목욕탕		공설공용	공공용	일시급수	사설소화전
			1종	2종	갑	을				
1979	1,012,202	653,772	262,800	-	26,645	-	-	52,195	1,095	15,695
1980	1,098,632	639,134	375,256	-	19,856	-	-	48,545	-	15,841
1981	1,229,258	694,548	463,407	-	18,237	-	-	51,879	-	1,187
1982	1,368,021	819,827	82,125	350,948	45,260	13,140	-	56,721	-	-
1983	1,358,207	834,392	105,924	300,482	25,168	30,452	-	61,589	200	-
1984	1,407,688	854,341	82,803	361,167	25,809	22,761	-	60,807	-	-
영덕	454,154	252,863	35,863	113,830	8,972	2,472	-	40,154	-	-
강구	530,807	353,277	6,751	148,397	15,401	-	-	6,981	-	-
남정	-	-	-	-	-	-	-	-	-	-
달산	-	-	-	-	-	-	-	-	-	-
지품	-	-	-	-	-	-	-	-	-	-
속산	31,880	20,154	1,305	5,990	1,436	-	-	2,995	-	-
영해	390,847	228,047	38,884	92,950	-	20,289	-	10,677	-	-
영곡	-	-	-	-	-	-	-	-	-	-
상수	-	-	-	-	-	-	-	-	-	-

자료: 건설과





8. 아 파 트

구 분	동 수	가 구 수	면
			15 평 미 만
1979	-	-	-
1980	-	-	-
1981	-	-	-
1982	-	-	-
1983	-	-	-
<b>1984</b>	-	-	-
군 영	-	-	-
주 공	-	-	-
민 영	-	-	-

9. 하 천

단위 : m<sup>2</sup>, m<sup>3</sup>, 천원

구 분	총 계			전	답
	건 수	면 적	토 사 채 취		
1979	2,211	732,784	198,346	332,331	190,138
1980	1,874	670,715	86,483	266,717	179,250
1981	1,706	616,161	71,337	231,650	158,106
1982	1,767	611,588	59,826	322,043	120,026
1983	1,674	1,945,731	80,463	689,155	441,501
<b>1984</b>	<b>1,670</b>	<b>1,923,779</b>	<b>104,471</b>	<b>741,876</b>	<b>405,491</b>
영 덕	204	121,271	69,929	5,115	57,258
강 구	139	170,418	12,500	38,653	7,992
남 정	221	172,743	-	22,855	144,870
달 산	17	9,799	5,250	8,108	1,622
지 품	210	413,378	-	119,462	46,561
축 산	228	315,637	-	188,297	30,445
영 해	229	244,366	4,159	94,830	31,758
병 곡	179	134,983	-	92,864	16,336
창 수	243	341,184	12,633	17,692	68,649



10. 토 목 공

단위 : 천원

구 분	계		도 로 공 사		교 량 공 사		포 장
	건 수	공 사 비	건 수	공 사 비	건 수	공 사 비	건 수
1979	4	37,753	2	32,583	-	-	-
1980	8	75,084	3	22,860	2	44,149	-
1981	31	573,374	10	132,823	7	178,524	1
1982	18	357,099	3	136,485	3	89,500	1
1983	34	466,417	2	194,199	1	39,209	2
<b>1984</b>	<b>116</b>	<b>1,843,143</b>	<b>6</b>	<b>58,600</b>	<b>8</b>	<b>150,343</b>	<b>18</b>
영 덕	14	329,803	2	32,000	-	-	2
강 구	8	121,128	-	-	1	20,800	3
남 정	10	95,814	-	-	2	36,000	3
달 산	7	60,468	1	4,000	-	-	-
지 품	15	256,157	1	9,600	-	-	-
축 산	14	379,415	-	-	-	-	-
영 해	19	257,676	1	1,300	-	-	4
병 곡	12	97,400	-	-	1	2,000	4
창 수	17	245,282	1	11,700	4	91,543	2

11. 도 로

단위 : m

구 분	합 계				포 장 율	고속도로	일 반 국		
	계	포 장	미포장	미개통			계	포 장	미포장
1979	222,089	76,579	125,822	19,688	33.48	-	76,353	76,353	-
1980	222,089	76,866	125,535	19,688	34.61	-	76,353	76,353	-
1981	229,833	79,154	136,017	16,950	34.44	-	76,353	76,353	-
1982	232,123	79,154	131,269	21,700	34.44	-	78,643	78,643	-
1983	233,893	82,614	129,579	21,700	35.32	-	78,643	78,643	-
<b>1984</b>	<b>230,575</b>	<b>77,581</b>	<b>131,024</b>	<b>21,700</b>	<b>33.76</b>	<b>-</b>	<b>75,325</b>	<b>75,325</b>	<b>-</b>

## 사 집 행

공 사 비	하 수 도 공 사		치 수 공 사		기 타 공 사	
	건 수	공 사 비	건 수	공 사 비	건 수	공 사 비
-	-	-	2	5,170	-	-
-	1	6,760	-	-	2	1,315
36,556	3	84,834	10	140,637	-	-
41,964	1	28,950	9	40,500	1	19,700
51,955	2	35,915	18	99,129	9	46,010
<b>226,100</b>	<b>6</b>	<b>71,014</b>	<b>18</b>	<b>284,200</b>	<b>60</b>	<b>1,052,886</b>
14,100	1	14,000	-	-	9	269,703
23,800	1	22,000	1	40,000	2	14,528
14,000	1	2,014	-	-	4	43,800
-	-	-	3	43,000	3	13,468
-	-	-	4	110,400	10	136,157
-	2	12,000	2	14,800	10	352,615
95,600	1	21,000	2	30,000	11	109,776
50,000	-	-	2	13,000	5	32,400
28,600	-	-	4	33,000	6	80,439

자료 : 건설과

## 현 황

도	지 방 도				시 군 도				도 로 면적 km <sup>2</sup>
	계	포 장	미포장	미개통	계	포 장	미포장	미개통	
-	49,342	226	49,116	-	96,394	-	76,706	19,688	...
-	49,342	513	48,829	-	96,394	-	76,706	19,688	...
-	81,280	513	80,767	-	72,200	-	55,250	16,950	...
-	81,280	226	81,054	-	72,200	285	50,215	21,700	...
-	83,050	226	82,824	-	72,200	3,745	46,755	21,700	...
-	<b>83,050</b>	<b>2,526</b>	<b>80,524</b>	-	<b>72,200</b>	-	<b>50,500</b>	<b>21,700</b>	<b>1,997</b>

12. 교 량

단위 : m

구 분	합 계						고속도로		일 반 국 도					
	계		가 설		미 가 설		가 설 교		계		가 설		미 가 설	
	개소	연 장	개소	연 장	개소	연 장	개소	연 장	개소	연 장	개소	연 장	개소	연 장
1979	69	2,089	68	2,039	1	50	-	-	24	1,054	24	1,054	-	-
1980	69	2,089	68	2,039	1	50	-	-	24	1,054	24	1,054	-	-
1981	75	2,463.10	74	2,403.10	1	60	-	-	24	1,061	24	1,061	-	-
1982	69	2,354.12	68	2,324.12	1	30	-	-	24	1,061.02	24	1,061.02	-	-
1983	76	2,504.82	75	2,474.82	1	30	-	-	24	1,061.02	24	1,061.02	-	-
<b>1984</b>	<b>75</b>	<b>2,457.62</b>	<b>74</b>	<b>2,427.62</b>	<b>1</b>	<b>30</b>	-	-	<b>24</b>	<b>1,061.82</b>	<b>24</b>	<b>1,061.82</b>	-	-

13. 하 천

단위 : km

구 분	하 천 수	유 로 연 장	요 개 수 연 장
1979	20	191.850	179.738
1980	20	191.850	179.838
1981	20	191.850	179.838
1982	20	191.850	167.994
1983	20	191.850	167.994
<b>1984</b>	<b>20</b>	<b>191.850</b>	<b>167.994</b>
직할하천	-	17.60	31.450
지방하천	1	174.250	136.544
준용하천	19		

현 황

지 방 도						시 군 도					
계		가 설		미 가 설		계		가 설		미 가 설	
개소	연 장	개소	연 장	개소	연 장	개소	연 장	개소	연 장	개소	연 장
13	317	31	317	-	-	32	718	31	668	1	50
13	317	13	317	-	-	32	718	31	668	1	50
23	784.60	23	784.6	-	-	28	617.50	27	557.50	1	50
23	784.60	22	754.60	1	30	22	508.5	22	508.5	-	-
23	783.6	22	753.6	1	30	29	660.20	29	660.20	-	-
<b>22</b>	<b>735.6</b>	<b>21</b>	<b>705.6</b>	<b>1</b>	<b>30</b>	<b>29</b>	<b>665.20</b>	<b>29</b>	<b>665.20</b>	-	-

현 황

기 개 수 연 장	미 개 수 연 장	개 수 율 (%)
66.370	113.468	37.0
66.370	113.268	37.0
66.570	113.268	37.0
65.094	102.900	38.7
65.277	102.717	38.84
<b>66.925</b>	<b>101.069</b>	<b>39.80</b>
15.050	16.40	47.90
51.875	84.669	38

### 14. 건설기술자

단위 : 명

구 분	합 계				토 목				건축			
	계	기술사	기사1급	기사2급	계	기술사	기사1급	기사2급	계	기술사	기사1급	기사2급
1983	21	-	2	19	6	-	2	4	14	-	-	14
1984	22	-	2	20	7	-	2	5	14	-	-	14

### 15. 중 기 등

구 분	총 계	불도자	로 다	모-터그레이더	기 중 기	쇄 석 기
1983	6	1	-	-	-	-
1984	8	1	-	-	1	-

계

구 분	콘 크 리 트 기 계					골재살포기
	댓칭플랜트	휘 니 셔	스프레다	믹 셔	펌 프	
1983	-	-	-	-	-	-
1984	-	-	-	-	-	-

자 격 면 허 현 황

기 계				조 경 사				지 역 및 도 시 계 획			
계	기술사	기사1급	기사2급	계	기술사	기사1급	기사2급	계	기술사	기사1급	기사2급
-	-	-	-	1	-	-	1	-	-	-	-
-	-	-	-	1	-	-	1	-	-	-	-

자료: 건 설 과

록 현 황

스크레이퍼	덤프트럭	공기압축기	로울러	굴삭기	지게차	노상안전기
-	-	-	-	1	2	-
-	1	1	-	-	3	-

속

천 공 기	아 스 팔 트			향타밧항발기	사리채취기	준 설 선
	믹싱크랜트	휘 니 서	살 포 기			
1	-	-	-	-	1	-
-	-	-	-	-	-	1

자료: 산 업 과

### 16. 도시 계획 현황

단위 : km<sup>2</sup>

구 분	계 획 인 구	계 획 면 적	용 도 지 역				
			주 거	상 업	공 업	자 연 녹 지	생 산 녹 지
1979	49,093	14.94	2.62	0.25	0.20	9.86	2.01
1980	49,093	14.94	2.62	0.25	0.20	9.86	2.01
1981	49,093	14.94	2.62	0.25	0.20	9.86	2.01
1982	49,093	14.94	2.62	0.25	0.20	9.86	2.01
1983	43,800	14.94	2.62	0.25	0.20	9.86	2.01
<b>1984</b>	<b>43,800</b>	<b>14.941</b>	<b>2.62</b>	<b>0.2375</b>	<b>0.216</b>	<b>9.8595</b>	<b>2.008</b>
영 덕	15,000	2.97	0.602	0.0945	0.041	2.2325	-
강 구	16,000	6.471	0.670	0.045	0.058	5.210	0.488
남 정	-	-	-	-	-	-	-
달 산	-	-	-	-	-	-	-
지 품	-	-	-	-	-	-	-
축 산	4,300	0.90	0.36	0.018	0.055	0.467	-
영 해	8,500	4.60	0.988	0.08	0.062	1.950	1.520
병 곡	-	-	-	-	-	-	-
창 수	-	-	-	-	-	-	-

## 17. 건설업자면허현황

구분	총수	토목건축	토목	건축	도로포장	조경공사
1979	-	-	-	-	-	-
1980	-	-	-	-	-	-
1981	-	-	-	-	-	-
1982	-	-	-	-	-	-
1983	-	-	-	-	-	-
1984	-	-	-	-	-	-
영덕	-	-	-	-	-	-
강구	-	-	-	-	-	-
남정	-	-	-	-	-	-
달산	-	-	-	-	-	-
지품	-	-	-	-	-	-
축산	-	-	-	-	-	-
영해	-	-	-	-	-	-
병곡	-	-	-	-	-	-
창수	-	-	-	-	-	-

## 18. 건 축 허

단위 : 동, m<sup>2</sup>

구 분	신 축					증 축 · 개 축 · 기 타					
	계	철근 콘크리트	조적조	목 조	기 타	계	철근 콘크리트	조적조	목 조	기 타	
1979	동 수	305	26	279	-	-	36	7	29	-	-
	연면적	6,700	4,016	2,684	-	-	2,276	1,181	1,095	-	-
1980	동 수	182	29	153	-	-	31	5	26	-	-
	연면적	25,566	11,374	14,192	-	-	2,025	784	1,241	-	-
1981	동 수	90	22	68	-	-	43	22	20	1	-
	연면적	12,160	5,124	7,036	-	-	7,798	5,757	1,992	49	-
1982	동 수	83	24	51	1	-	46	16	30	-	-
	연면적	14,161	8,923	5,190	48	-	5,785	3,131	2,654	-	-
1983	동 수	123	16	103	4	-	43	14	29	-	-
	연면적	16,563	5,704	10,644	215	-	5,282	3,121	2,161	-	-
1984	동 수	140	20	117	2	1	32	6	24	2	-
	연면적	13,837	4,104	9,032	120	581	2,301	756	1,519	26	-
주거용	동 수	95	-	95	-	-	10	-	9	1	-
	연면적	6,984	-	6,984	-	-	383	-	365	18	-
농림 수산업용	동 수	11	1	7	2	1	6	-	5	1	-
	연면적	1,778	72	1,005	120	-	628	-	620	8	-
광공업용	동 수	1	-	1	-	-	1	1	-	-	-
	연면적	24	-	24	-	-	212	212	-	-	-
상업용	동 수	22	15	7	-	-	8	3	5	-	-
	연면적	3,544	2,922	622	-	-	518	233	285	-	-
공공용	동 수	8	2	6	-	-	2	1	1	-	-
	연면적	1,131	779	352	-	-	384	284	100	-	-
문교용	동 수	-	-	-	-	-	-	-	-	-	-
	연면적	-	-	-	-	-	-	-	-	-	-
사회용	동 수	2	2	-	-	-	1	1	-	-	-
	연면적	331	331	-	-	-	27	27	-	-	-
기타	동 수	1	-	1	-	-	4	-	4	-	-
	연면적	45	-	45	-	-	149	-	149	-	-

가 현 황

대 수 선					합 계				
계	철근철골조	조적조	목 조	기 타	계	철근철골조	조적조	목 조	기 타
3	-	3	-	-	344	33	311	-	-
138	-	138	-	-	9,114	5,197	3,917	-	-
1	1	-	-	-	214	35	179	-	-
241	241	-	-	-	27,832	12,399	15,433	-	-
-	-	-	-	-	133	44	88	1	-
-	-	-	-	-	19,958	10,881	9,028	49	-
1	-	-	-	-	130	40	88	2	-
52	-	-	52	-	19,998	12,054	7,844	100	-
1	1	-	-	-	167	31	132	4	-
111	111	-	-	-	21,956	8,936	12,805	215	-
<b>1</b>	<b>1</b>	-	-	-	<b>173</b>	<b>27</b>	<b>141</b>	<b>4</b>	<b>1</b>
<b>270</b>	<b>270</b>	-	-	-	<b>16,408</b>	<b>5,130</b>	<b>10,551</b>	<b>146</b>	<b>581</b>
-	-	-	-	-	105	-	104	1	-
-	1	-	-	-	7,367	-	7,349	18	-
1	270	-	-	-	18	2	12	3	1
270	-	-	-	-	2,676	342	1,625	128	581
-	-	-	-	-	2	1	1	-	-
-	-	-	-	-	236	212	24	-	-
-	-	-	-	-	30	18	12	-	-
-	-	-	-	-	4,062	3,155	907	-	-
-	-	-	-	-	10	3	7	-	-
-	-	-	-	-	1,515	1,063	452	-	-
-	-	-	-	-	-	-	-	-	-
-	-	-	-	-	-	-	-	-	-
-	-	-	-	-	3	3	-	-	-
-	-	-	-	-	358	358	-	-	-
-	-	-	-	-	5	-	5	-	-
-	-	-	-	-	194	-	194	-	-

X. 운수 및 통신

1. 자동차

단위 : 대

구 분	총 계				승 용 차			
	계	관 용	자 가 용	영 업 용	계	관 용	자 가 용	영 업 용
1979	367	17	213	137	83	3	48	32
1980	397	18	239	140	88	4	48	36
1981	453	19	296	138	97	4	58	35
1982	566	19	339	208	116	12	58	46
1983	680	21	431	228	137	12	81	44
<b>1984</b>	<b>866</b>	<b>24</b>	<b>596</b>	<b>246</b>	<b>179</b>	<b>14</b>	<b>113</b>	<b>52</b>

2. 우 편 관 서 현 황

구 분	우 정 관 서					
	계	일 반	별 정	군 사	분 국	분 실
1979	9	4	5	-	-	-
1980	9	4	5	-	-	-
1981	9	4	5	-	-	-
1982	9	4	5	-	-	-
1983	9	4	5	-	-	-
<b>1984</b>	<b>9</b>	<b>4</b>	<b>5</b>	-	-	-
영 덕	1	1	-	-	-	-
강 구	1	1	-	-	-	-
남 정	1	-	1	-	-	-
달 산	1	-	1	-	-	-
지 품	1	-	1	-	-	-
축 산	1	1	-	-	-	-
영 해	1	-	1	-	-	-
병 곡	1	-	1	-	-	-
창 수	1	-	1	-	-	-

등 록 현 황

버 스				화 물 차				특 수 차			
계	관 용	자가용	영업용	계	관 용	자가용	영업용	계	관 용	자가용	영업용
7	-	5	2	266	7	156	103	11	7	4	-
5	-	3	2	294	7	185	102	10	7	3	-
10	-	9	1	336	8	226	102	10	7	3	-
69	-	10	59	380	7	270	103	1	-	1	-
76	3	16	57	465	6	334	125	2	-	-	2
<b>107</b>	<b>3</b>	<b>39</b>	<b>65</b>	<b>577</b>	<b>7</b>	<b>443</b>	<b>127</b>	<b>3</b>	<b>-</b>	<b>1</b>	<b>2</b>

자료 : 재 무 과

3. 우 편 물 취 급 현 황 (1)

단위 : 천통

구 분	국				내	
	총 계			보 통		
	계	접 수	배 달	접 수	배 달	
1980	6,673	2,391	4,282	2,255	4,143	
1981	5,437	2,285	3,152	2,139	3,009	
1982	4,348	1,866	2,482	1,742	2,361	
1983	4,047	1,774	2,273	1,645	2,146	
<b>1984</b>	<b>3,976</b>	<b>1,822</b>	<b>2,154</b>	<b>1,686</b>	<b>2,024</b>	
영 덕	1,198	740	458	672	430	
강 구	546	195	351	179	332	
남 정	201	115	86	110	82	
달 산	232	62	170	59	167	
지 품	241	87	154	82	150	
축 산	251	77	174	72	164	
영 해	897	416	481	392	460	
병 곡	212	76	136	70	129	
창 수	198	54	144	50	140	

### 3. 우 편 물

구 분	국 내		국 내		국 외		
	특 수		소 포		총 계		
	접 수	배 달	접 수	배 달	계	접 수	배 달
1980	125	122	11	17	17	9	8
1981	134	122	12	21	23	11	12
1982	113	104	11	17	21	11	10
1983	120	110	9	17	27	13	14
<b>1984</b>	<b>127</b>	<b>114</b>	<b>9</b>	<b>16</b>	<b>27</b>	<b>15</b>	<b>12</b>
영 덕	62	49	6	9	12	7	5
강 구	15	17	1	2	4	2	2
남 정	5	4	-	-	7	4	3
달 산	3	3	-	-	4	2	2
지 품	5	4	-	-	-	-	-
축 산	5	9	-	1	-	-	-
영 해	22	18	2	3	-	-	-
병 곡	6	6	-	1	-	-	-
창 수	4	4	-	-	-	-	-

### 4. 전화기보유및전화가입자현황

구 분	방 식 별 보 유 현 황				시 설 수	가 입 자 수			공 중 전 화
	계	자 동 식	공 전 식	자 석 식		계	업 무 용	주 택 용	
1981	4,248	-	1,733	2,515	4,600	4,248	1,952	2,296	-
1982	5,985	3,551	-	2,434	5,900	5,438	2,204	3,234	13
1983	6,501	3,717	-	2,784	6,100	5,842	2,212	3,630	35
<b>1984</b>	<b>6,471</b>	<b>3,722</b>	-	<b>2,749</b>	<b>6,100</b>	<b>5,845</b>	<b>2,019</b>	<b>3,826</b>	<b>39</b>
영 덕	-	3,722	-	-	3,400	3,354	1,128	2,226	39
강 구	-	-	-	-	1,280	1,270	455	815	11
남 정	-	-	-	375	400	360	90	270	-
달 산	-	-	-	196	200	190	42	148	-
지 품	-	-	-	203	200	197	82	115	-
축 산	-	-	-	595	600	562	177	385	-
영 해	-	-	-	684	600	510	341	169	-
병 곡	-	-	-	485	500	472	82	390	-
창 수	-	-	-	211	200	200	77	123	-

### 취 급 현 황 (2)

계							
보 통		특 수		소 포			
접 수	배 달	접 수	배 달	접 수	배 달		
9	8	-	-	-	-		
11	12	-	-	-	-		
11	10	-	-	-	-		
13	14	-	-	-	-		
<b>15</b>	<b>12</b>	-	-	-	-		
7	5	-	-	-	-		
2	2	-	-	-	-		
4	3	-	-	-	-		
2	2	-	-	-	-		
-	-	-	-	-	-		
-	-	-	-	-	-		
-	-	-	-	-	-		
-	-	-	-	-	-		

자료 : 영덕우체국

### 5. 국내 전보취급현황

구 분	총 계	발 신			수 신		
		계	유 료	무 료	계	유 료	무 료
1981	67,754	31,447	15,440	16,007	36,307	19,845	16,462
1982	56,363	25,405	24,558	847	30,958	30,028	930
1983	57,168	25,306	24,725	581	31,862	31,141	721
<b>1984</b>	<b>56,182</b>	<b>24,131</b>	<b>23,697</b>	<b>434</b>	<b>32,051</b>	<b>31,071</b>	<b>980</b>
영 덕	17,001	8,006	7,893	113	8,995	8,766	229
강 구	9,912	3,669	3,605	64	6,243	6,166	77
남 정	2,764	1,058	1,053	5	1,706	1,647	59
달 산	1,412	523	502	21	889	813	76
지 품	2,053	777	761	16	1,276	1,195	81
축 산	5,945	2,372	2,324	48	3,573	3,457	116
영 해	11,410	5,665	5,588	77	5,745	5,579	166
병 곡	3,472	1,212	1,169	43	2,260	2,180	80
창 수	2,213	849	802	47	1,364	1,268	96

자료 : 영덕전신전화국

6. 우 편 요 금

단위 : 천원

구 분	총 계			보 통		
	계	국 내	국 제	계	국 내	국 제
1980	67,640	64,115	3,525	40,047	37,055	2,992
1981	83,166	78,335	4,835	50,896	46,711	4,185
1982	103,625	97,109	6,516	61,783	56,349	5,434
1983	115,997	108,884	7,113	69,722	63,920	5,802
<b>1984</b>	<b>139,644</b>	<b>131,575</b>	<b>8,069</b>	<b>80,253</b>	<b>72,932</b>	<b>7,321</b>
영 덕	63,267	61,520	1,747	31,418	29,939	1,479
강 구	16,400	18,222	2,258	10,418	8,404	2,014
남 정	7,920	7,682	238	5,549	5,329	220
달 산	4,851	4,704	147	3,693	3,555	138
지 품	6,036	5,337	699	4,130	3,433	697
축 산	6,975	5,841	1,134	4,855	3,753	1,102
영 해	24,840	23,274	1,566	14,778	13,456	1,322
병 곡	5,518	5,190	328	3,027	2,763	264
창 수	3,837	3,746	91	2,385	2,300	85

7. 자 전

구 분	보유가구수	보 유 대 수				관 계
		자 전 거			오 트 바 이	
		계	인 력	동 력		
1979	8,940	9,259	9,252	7	1,015	94
1980	10,144	10,178	10,167	11	768	74
1981	9,934	9,567	9,558	9	1,116	60
1982	9,548	8,859	8,853	6	1,389	85
1983	9,365	8,919	8,904	15	1,682	64
<b>1984</b>	<b>9,636</b>	<b>9,047</b>	<b>9,024</b>	<b>23</b>	<b>1,710</b>	<b>35</b>
영 덕	2,059	1,879	1,867	12	385	12
강 구	1,851	2,083	2,081	2	181	5
남 정	733	756	756	-	90	1
달 산	392	311	310	1	89	2
지 품	736	646	646	-	120	-
축 산	595	458	457	1	184	-
영 해	1,476	1,169	1,168	1	388	-
병 곡	1,425	1,420	1,414	6	201	10
창 수	369	325	325	-	82	5

### 수 입 현 황

특 수			소 포		
계	국 내	국 제	계	국 내	국 제
22,852	22,767	85	4,741	4,293	448
25,707	25,630	77	6,563	5,994	569
34,020	33,922	98	7,822	6,838	984
37,937	37,783	154	8,338	7,181	1,157
<b>49,021</b>	<b>48,917</b>	<b>104</b>	<b>10,370</b>	<b>9,726</b>	<b>644</b>
28,899	28,832	67	2,950	2,749	201
4,109	4,092	17	1,873	1,785	88
1,547	1,540	7	824	813	11
979	979	-	179	170	9
1,582	1,580	2	324	324	-
1,280	1,279	1	840	809	31
7,488	7,481	7	2,574	2,337	237
1,884	1,881	3	607	546	61
1,253	1,253	-	199	193	6

자료 : 영덕우체국

### 거 실 태

소 용		유 사 용			별 트 바 이	
인 력	동 력	계	인 력	동 력	관 용	사 용
94	-	9,165	9,158	7	100	915
74	-	10,103	10,093	11	117	651
60	-	9,507	9,498	9	81	1,035
85	-	8,774	8,768	6	128	1,261
62	2	8,855	8,842	13	109	1,173
<b>34</b>	<b>1</b>	<b>9,012</b>	<b>8,990</b>	<b>22</b>	<b>130</b>	<b>1,580</b>
12	-	1,867	1,855	12	67	318
5	-	2,078	2,076	2	8	173
1	-	755	755	-	6	74
1	1	309	309	-	3	86
-	-	646	646	-	10	110
-	-	458	457	1	10	174
-	-	1,169	1,168	1	16	372
10	-	1,410	1,404	6	6	195
5	-	320	320	-	4	78

자료 : 읍면행정조사

### 8. 우마차및손수레실태

단위:대

구분	우차	마차	손수레
1979	49	-	7,297
1980	29	-	8,418
1981	7	-	8,715
1982	4	-	8,649
1983	7	-	8,488
<b>1984</b>	<b>5</b>	-	<b>7,728</b>
영덕	-	-	1,248
강구	-	-	1,171
남정	-	-	831
달산	2	-	357
지품	1	-	726
축산	2	-	687
영해	-	-	856
병곡	-	-	1,340
창수	-	-	512

자료:내무과

### 9. 수로표지시설현황

연도	합계	유인 등대	무인 등대	방파제 등대	등부표	등표	등간	등신호	무선 표지	검조소
1982	5	-	1	4	-	-	-	-	-	-
1983	5	-	1	4	-	-	-	-	-	-
<b>1984</b>	<b>6</b>	-	<b>2</b>	<b>4</b>	-	-	-	-	-	-

자료:수산과

Ⅺ. 보건 및 사회보장

1. 의료기관 분포 현황

구 분	종합병원		병원		의원	특수병원
	개 소	병 상 수	개 소	병 상 수		
1979	1	100	-	-	8	-
1980	1	100	-	-	7	-
1981	1	100	-	-	6	-
1982	1	100	-	-	6	-
1983	1	100	1	54	6	-
<b>1984</b>	<b>1</b>	<b>100</b>	<b>1</b>	<b>54</b>	<b>5</b>	-
영 덕	-	-	1	54	1	-
강 구	-	-	-	-	2	-
남 정	-	-	-	-	-	-
달 산	-	-	-	-	-	-
지 품	-	-	-	-	-	-
축 산	-	-	-	-	-	-
영 해	1	100	-	-	2	-
병 곡	-	-	-	-	-	-
창 수	-	-	-	-	-	-

계 속

구 분	치과병의원	한방병의원	부설의원	조 산 소	보 건 소	보건지소	기 타
1979	3	2	-	-	1	6	-
1980	3	2	-	-	1	6	-
1981	1	1	-	-	1	7	2
1982	1	-	-	-	1	8	-
1983	1	-	-	-	1	8	-
<b>1984</b>	<b>1</b>	<b>-</b>	<b>-</b>	<b>-</b>	<b>1</b>	<b>8</b>	<b>-</b>
영 덕	1	-	-	-	1	-	-
강 구	-	-	-	-	-	1	-
남 정	-	-	-	-	-	1	-
달 산	-	-	-	-	-	1	-
지 품	-	-	-	-	-	1	-
축 산	-	-	-	-	-	1	-
영 해	-	-	-	-	-	1	-
병 곡	-	-	-	-	-	1	-
창 수	-	-	-	-	-	1	-

## 2. 보 건 소

단위 : 명

구 분	계	의 사	치과 의사	약 사	임상병리사	방사선과	가족 계획요	
							간 호 원	간호보조원
1981	22	3	-	-	1	1	-	1
1982	8	1	2	-	1	-	2	1
1983	8	1	3	-	1	-	2	-
<b>1984</b>	<b>18</b>	-	<b>2</b>	-	<b>1</b>	-	<b>1</b>	<b>8</b>

## 3. 보 건 지 소 현 황

구 분	계	의 사	가족 계획요원			모자보건요원			결핵관리요원		
			간호원	간호보조원	기 타	간호원	간호보조원	기 타	간호원	간호보조원	기 타
1982	22	4	-	7	-	-	4	-	-	7	-
1983	28	6	-	9	-	-	5	-	-	8	-
<b>1984</b>	<b>24</b>	<b>6</b>	-	<b>9</b>	-	-	-	-	-	<b>9</b>	-
영 덕	3	1	-	1	-	-	-	-	-	1	-
강 구	2	-	-	1	-	-	-	-	-	1	-
남 정	3	1	-	1	-	-	-	-	-	1	-
달 산	3	1	-	1	-	-	-	-	-	1	-
지 품	2	-	-	1	-	-	-	-	-	1	-
축 산	2	-	-	1	-	-	-	-	-	1	-
영 해	3	1	-	1	-	-	-	-	-	1	-
병 곡	3	1	-	1	-	-	-	-	-	1	-
창 수	3	1	-	1	-	-	-	-	-	1	-

자료: 보건소

요원 현황

원	모자보건요원			결핵관리요원			기타
	간호원	간호보조원	기타	간호원	간호보조원	기타	
-	-	1	-	-	2	-	13
-	-	-	-	-	1	-	-
-	-	-	-	1	-	-	-
-	-	5	-	1	-	-	-

자료: 보건소

4. 의료인 분포 현황

구분	총계	의사	한지의사	치과의사	한지치과의사	한의사	한지한의사	약사	조산원	간호원	기타
1979	50	20	2	3	-	2	-	2	-	21	-
1980	53	20	2	2	-	2	-	2	-	25	-
1981	56	20	2	4	-	1	-	2	2	25	-
1982	54	20	2	4	-	-	-	1	2	25	-
1983	57	21	2	2	-	-	-	11	2	19	-
<b>1984</b>	<b>65</b>	<b>22</b>	-	<b>3</b>	-	-	-	<b>11</b>	<b>3</b>	<b>26</b>	-
영덕	24	10	-	2	-	-	-	4	-	8	-
강구	5	2	-	-	-	-	-	2	-	1	-
남정	1	1	-	-	-	-	-	-	-	-	-
달산	1	1	-	-	-	-	-	-	-	-	-
지품	-	-	-	-	-	-	-	-	-	-	-
축산	2	-	-	-	-	-	-	2	-	-	-
영해	30	6	-	1	-	-	-	3	3	17	-
병곡	1	1	-	-	-	-	-	-	-	-	-
창수	1	1	-	-	-	-	-	-	-	-	-

자료: 보건소

5. 의 약 품 제

단위 : 개소

구 분	체 조 업 소					
	계	의 약 품	화 장 품	위 생 용 품	의 료 용 구	의 약 품 소 분
1979	-	-	-	-	-	-
1980	-	-	-	-	-	-
1981	-	-	-	-	-	-
1982	-	-	-	-	-	-
1983	-	-	-	-	-	-
<b>1984</b>	-	-	-	-	-	-
영 덕	-	-	-	-	-	-
강 구	-	-	-	-	-	-
남 정	-	-	-	-	-	-
달 산	-	-	-	-	-	-
지 품	-	-	-	-	-	-
축 산	-	-	-	-	-	-
영 해	-	-	-	-	-	-
병 곡	-	-	-	-	-	-
창 수	-	-	-	-	-	-

6. 예 방 접 종 실 적

단위 : 명

구 분	장티푸스	콜 레 라	D · T	D · P · T	소아마비	B · C · G	기 타
1979	24,158	21,552	3,005	3,643	2,810	5,748	-
1980	19,504	45,416	2,501	4,104	3,635	6,769	-
1981	18,407	19,007	1,305	1,776	2,869	4,948	3,417
1982	23,927	8,129	1,598	2,210	2,918	5,377	-
1983	10,892	6,234	2,136	2,860	2,840	4,917	-
<b>1984</b>	<b>8,427</b>	<b>7,983</b>	<b>1,554</b>	<b>4,941</b>	<b>4,849</b>	<b>4,476</b>	<b>7,880</b>
영 덕	1,550	1,140	261	1,177	977	1,022	1,391
강 구	1,233	1,429	249	720	776	615	1,300
남 정	644	652	140	320	300	304	597
달 산	395	499	40	105	116	105	460
지 품	743	656	200	380	390	344	718
축 산	1,000	540	145	400	662	523	887
영 해	1,265	989	200	1,065	810	754	1,204
병 곡	1,047	1,438	200	420	508	437	725
창 수	550	640	149	354	310	342	598

### 조 및 판 매

계	판		매		업		소		구 품													
	약	국	도	매	상	약	종	상		한	약	업	자	매	약	상	의	료	위	생	용	품
38	10		-		11		12		3													2
37	10		-		11		10		3													3
38	10		-		11		10		3													4
39	10		-		11		10		3													5
38	10		-		11		9		3													5
<b>41</b>	<b>10</b>		<b>-</b>		<b>11</b>		<b>12</b>		<b>3</b>													<b>5</b>
10	3		-		1		3		-													3
6	2		-		2		2		-													-
3	-		-		2		1		-													-
2	-		-		-		1		1													-
2	-		-		-		1		1													-
3	2		-		-		1		-													-
10	3		-		4		1		-													2
3	-		-		1		1		1													-
2	-		-		1		1		-													-

자료 : 보건 소

### 7. 나 환 자 현 황

단위 : 명

구 분	총 계			정 착			재 가			수 용			신발견
	계	남	여	계	남	여	계	남	여	계	남	여	
1979	169	110	59	29	20	9	140	90	50	-	-	-	2
1980	165	108	57	28	19	9	137	89	48	-	-	-	5
1981	170	110	60	30	20	10	140	90	50	-	-	-	5
1982	164	106	58	29	19	10	135	87	48	-	-	-	1
1983	164	105	59	32	20	12	132	85	47	-	-	-	2
<b>1984</b>	<b>162</b>	<b>104</b>	<b>58</b>	<b>36</b>	<b>24</b>	<b>12</b>	<b>126</b>	<b>80</b>	<b>46</b>	<b>-</b>	<b>-</b>	<b>-</b>	<b>2</b>
영 덕	21	14	7	-	-	-	21	14	7	-	-	-	-
강 구	18	12	6	-	-	-	18	12	6	-	-	-	-
남 정	10	5	5	-	-	-	10	5	5	-	-	-	-
달 산	3	1	2	-	-	-	3	1	2	-	-	-	-
지 품	39	3	12	36	24	12	3	3	-	-	-	-	2
축 산	21	13	8	-	-	-	21	13	8	-	-	-	-
축 영	29	20	9	-	-	-	29	20	9	-	-	-	-
병 해	17	12	5	-	-	-	17	12	5	-	-	-	-
창 수	4	-	4	-	-	-	4	-	4	-	-	-	-

자료 : 보건 소

8. 결 핵 환

단위 : 명

구 분	연 말 현 재					증		
	총 계	균양성	균음성	재치료	요관찰자	계	검진발견	
							객담	X-선
1979	772	284	272	-	216	331	73	250
1980	859	255	291	-	313	287	43	217
1981	780	288	357	-	135	325	99	191
1982	655	273	269	-	113	515	100	303
1983	621	237	228	-	156	317	68	171
<b>1984</b>	<b>650</b>	<b>251</b>	<b>197</b>	<b>39</b>	<b>163</b>	<b>375</b>	<b>61</b>	<b>177</b>
영 덕	133	49	35	8	41	76	17	32
영 덕 구	97	34	33	5	25	58	6	31
남 정	29	13	8	4	4	22	1	14
달 산	58	21	21	2	14	34	4	20
지 품	78	28	22	7	21	33	5	14
축 산	69	28	19	3	19	30	3	12
영 해	77	41	23	-	13	60	14	22
병 곡	58	24	16	3	15	29	4	12
창 수	51	13	20	7	11	33	7	20

9. 부정의료업

구 분	적 발 상 황						
	계	무허가업자	면허대여자	처방위반	광고위반	무계출	시설위반
1981	2	2	-	-	-	-	-
1982	5	3	-	-	-	-	1
1983	4	3	-	-	-	1	-
<b>1984</b>	<b>1</b>	<b>1</b>	-	-	-	-	-
영 덕	-	-	-	-	-	-	-
영 덕 구	-	-	-	-	-	-	-
남 정	-	-	-	-	-	-	-
달 산	-	-	-	-	-	-	-
지 품	-	-	-	-	-	-	-
축 산	-	-	-	-	-	-	-
영 해	1	1	-	-	-	-	-
병 곡	-	-	-	-	-	-	-
창 수	-	-	-	-	-	-	-

### 자 현 황

가			감 소					
전 입	재등록	기 타	계	완 치	사 망	전 출	중 단	가 타
7	1	26	246	74	23	34	53	62
6	2	19	288	91	33	35	83	46
12	1	22	202	53	50	48	25	26
10	1	102	684	331	42	48	30	233
7	1	70	360	182	40	21	33	84
<b>23</b>	<b>1</b>	<b>113</b>	<b>385</b>	<b>124</b>	<b>36</b>	<b>28</b>	<b>26</b>	<b>171</b>
2	1	24	73	28	6	5	1	33
2	-	19	83	21	8	6	11	37
2	-	5	22	8	3	2	-	9
2	-	8	41	16	5	4	1	15
2	-	12	33	12	2	2	1	16
4	-	11	30	9	2	1	4	14
6	-	18	55	17	3	2	7	26
3	-	10	29	6	4	5	1	13
-	-	6	19	7	3	1	-	8

자료 : 보건 소

### 자 단 속 실 적

기 타	처 리 상 황						
	계	고 발	폐 쇄	업무정지	시설개수	훈 계	기 타
-	2	2	-	-	-	-	-
1	5	-	-	-	-	5	-
-	4	3	-	-	-	1	-
-	1	1	-	-	-	-	-
-	-	-	-	-	-	-	-
-	-	-	-	-	-	-	-
-	-	-	-	-	-	-	-
-	-	-	-	-	-	-	-
-	1	1	-	-	-	-	-
-	-	-	-	-	-	-	-
-	-	-	-	-	-	-	-

자료 : 보건 소

### 10. 가족계획사업실적

단위 : 명

구 분	총 계	불 임 시 술			자 궁 내 장 치 시 술	콘 돔 (월 평균)	먹 는 피 임 약 (월 평균)	월 경 조 절 시 술
		계	정 관	난 관				
1979	5,439	1,345	38	507	800	1,652	2,312	130
1980	7,364	1,269	59	510	700	2,257	3,688	150
1981	6,923	981	60	500	421	2,509	3,216	217
1982	2,458	1,337	114	595	628	357	408	356
1983	2,464	1,458	194	688	576	306	186	514
<b>1984</b>	<b>1,771</b>	<b>607</b>	<b>129</b>	<b>478</b>	<b>513</b>	<b>248</b>	<b>102</b>	<b>301</b>
영 덕	414	131	33	98	120	66	26	71
강 구	411	162	28	134	111	45	19	74
남 정	134	47	18	29	45	16	7	19
달 산	80	29	2	27	22	9	4	16
지 품	83	34	12	22	8	17	7	17
축 산	166	59	3	56	43	26	11	27
영 해	232	69	19	50	77	36	15	35
병 곡	106	28	4	24	37	18	7	16
창 수	145	48	10	38	50	15	6	26

주 : '81년 이전 수치는 년 누계임.

자료 : 보건소

### 11. 식품접객업소현황

구 분	계	전문음식점	대중음식점	유형음식점	과자영업	다방업	휴게실
1979	337	-	309	-	3	25	-
1980	385	-	357	-	3	25	-
1981	451	-	412	2	6	31	-
1982	451	-	401	6	4	40	-
1983	477	-	420	7	4	45	1
<b>1984</b>	<b>457</b>	<b>-</b>	<b>390</b>	<b>7</b>	<b>5</b>	<b>54</b>	<b>1</b>
영 덕	142	-	125	1	2	14	-
강 구	29	-	65	3	1	10	-
남 정	54	-	49	1	-	4	-
달 산	5	-	4	-	-	1	-
지 품	23	-	20	-	-	3	-
축 산	31	-	25	-	-	6	-
영 해	89	-	75	1	2	11	-
병 곡	23	-	18	1	-	3	1
창 수	11	-	9	-	-	2	-

자료 : 사회과

12. 1, 2 종법정전염병발생및사망현황

단위 : 명

구 분	1 종 전 염 병									
	장티푸스		파라티푸스		디프테리아		세균성이질		콜레라	
	발생	사망	발생	사망	발생	사망	발생	사망	발생	사망
1979	1	-	-	-	-	-	-	-	-	-
1980	-	-	-	-	-	-	-	-	-	-
1981	1	-	-	-	-	-	-	-	-	-
1982	-	-	-	-	-	-	-	-	-	-
1983	-	-	-	-	-	-	-	-	-	-
1984	1	-	-	-	-	-	-	-	-	-
영덕	-	-	-	-	-	-	-	-	-	-
강구	-	-	-	-	-	-	-	-	-	-
남정	-	-	-	-	-	-	-	-	-	-
달산	-	-	-	-	-	-	-	-	-	-
지품	-	-	-	-	-	-	-	-	-	-
축산	1	-	-	-	-	-	-	-	-	-
영해	-	-	-	-	-	-	-	-	-	-
병곡	-	-	-	-	-	-	-	-	-	-
창수	-	-	-	-	-	-	-	-	-	-

계 속

구 분	2 종 전 염 병							
	백일해		홍역		유행성이하선염		기타	
	발생	사망	발생	사망	발생	사망	발생	사망
1979	-	-	-	-	-	-	-	-
1980	-	-	-	-	-	-	-	-
1981	-	-	8	-	1	1	-	-
1982	-	-	-	-	-	-	-	-
1983	-	-	-	-	-	-	1	-
1984	-	-	-	-	-	-	-	-
영덕	-	-	-	-	-	-	-	-
강구	-	-	-	-	-	-	-	-
남정	-	-	-	-	-	-	-	-
달산	-	-	-	-	-	-	-	-
지품	-	-	-	-	-	-	-	-
축산	-	-	-	-	-	-	-	-
영해	-	-	-	-	-	-	-	-
병곡	-	-	-	-	-	-	-	-
창수	-	-	-	-	-	-	-	-

13. 환경 위생 관

구 분	총 계	숙 박 업				이 , 미 용 업		
		계	호 텔	여 관	여인숙	계	이용업	미용업
1979	200	31	-	13	18	157	108	49
1980	197	34	-	15	19	142	105	37
1981	206	39	-	18	21	144	104	40
1982	218	62	-	23	39	129	90	39
1983	223	63	-	21	42	132	89	43
<b>1984</b>	<b>232</b>	<b>64</b>	<b>-</b>	<b>21</b>	<b>43</b>	<b>136</b>	<b>90</b>	<b>46</b>
영 덕	64	18	-	8	10	35	22	13
강 구	44	12	-	5	7	25	15	10
남 정	14	3	-	1	2	7	5	2
달 산	5	-	-	-	-	5	5	-
지 품	9	1	-	-	1	8	8	-
축 산	21	6	-	1	5	12	7	5
영 해	56	23	-	6	17	26	13	13
병 곡	9	1	-	-	1	8	6	2
창 수	10	-	-	-	-	10	9	1

14. 모 자 보

구 분	등 록 상			
	신 규 등 록		퇴 록	
	임 산 부	영 유 아	임 산 부	영 유 아
1979	1,578	11,390	1,421	8,383
1980	1,348	11,050	756	528
1981	1,396	4,096	2,824	6,161
1982	1,676	3,910	1,440	3,430
1983	762	1,602	610	1,641
<b>1984</b>	<b>1,026</b>	<b>1,584</b>	<b>1,060</b>	<b>3,201</b>
영 덕	197	289	213	945
강 구	153	216	131	250
남 정	94	127	90	118
달 산	50	56	30	15
지 품	120	122	128	55
축 산	169	277	188	190
영 해	110	258	131	689
병 곡	45	105	79	486
창 수	88	140	70	453

계 영 업 소 현 황

목 목 탕 업						유 기 장 업			
계	공동탕	가족탕	한증탕	수영탕	실내수영장	계	당구장	전자유기장	기 타
6	6	-	-	-	-	6	6	-	-
8	8	-	-	-	-	13	8	5	-
9	9	-	-	-	-	14	11	3	-
11	11	-	-	-	-	16	14	1	1
12	12	-	-	-	-	16	14	1	1
<b>12</b>	<b>12</b>	-	-	-	-	<b>20</b>	<b>14</b>	<b>5</b>	<b>1</b>
3	3	-	-	-	-	8	4	4	-
4	4	-	-	-	-	3	2	1	-
1	1	-	-	-	-	3	3	-	-
-	-	-	-	-	-	-	-	-	-
-	-	-	-	-	-	-	-	-	-
1	1	-	-	-	-	2	2	-	-
3	3	-	-	-	-	4	3	-	1
-	-	-	-	-	-	-	-	-	-
-	-	-	-	-	-	-	-	-	-

자료 : 사 회 과

건 사 업 실 적

황		분 만 개 조	
연 말 현 재 수			
임 산 부	영 유 아	조 산 원 직 접	분 만 셸 사 용
1,258	7,967	500	452
1,850	8,706	416	290
962	6,641	230	578
1,198	7,121	223	848
1,350	7,082	-	375
<b>1,316</b>	<b>5,465</b>	-	<b>339</b>
130	1,250	-	40
221	676	-	141
73	576	-	18
210	469	-	38
232	328	-	26
220	543	-	16
62	998	-	58
91	411	-	30
77	214	-	22

자료 : 보 건 소



17. 국가보훈대상자보상금지급실적

구 분	가 구 수	인 원 ( 가 족 )	금 액 ( 원 )
1979	351	1,809	103,499,600
1980	421	2,068	133,291,000
1981	398	2,219	149,918,356
1982	389	2,023	173,745,549
1983	375	1,800	180,198,468
<b>1984</b>	<b>384</b>	<b>1,920</b>	<b>192,690,470</b>

자료 : 경주보훈지청

18. 국가보훈대상자녀취학현황

'84.12.31 현재

구 분	합 계				국 가 유 공 자			
	계	중학교	고 교	대 학	계	중학교	고 교	대 학
1984	122	57	49	16	1	-	-	1

계 속

구 분	배 우 자				자녀 ( 전역 하사관자녀포함 )			
	계	중학교	고 교	대 학	계	중학교	고 교	대 학
1984	-	-	-	-	121	57	49	15

자료 : 경주보훈지청

19. 사회복지시설분포현황

구 분	총 계		영아원		육아원		신체장애아(자)시설		부랑자시설	
	시설수	인원	시설수	인원	시설수	인원	시설수	인원	시설수	인원
1982	1	61	-	-	1	61	-	-	-	-
1983	1	61	-	-	1	61	-	-	-	-
1984	1	82	-	-	1	82	-	-	-	-
영덕	-	-	-	-	-	-	-	-	-	-
강구	-	-	-	-	-	-	-	-	-	-
남정	-	-	-	-	-	-	-	-	-	-
달산	-	-	-	-	-	-	-	-	-	-
지품	-	-	-	-	-	-	-	-	-	-
축산	-	-	-	-	-	-	-	-	-	-
영해	1	82	-	-	1	82	-	-	-	-
병곡	-	-	-	-	-	-	-	-	-	-
창수	-	-	-	-	-	-	-	-	-	-

계속

구 분	모자시설		성인불구시설		양로원시설		탁아소		기타	
	시설수	인원	시설수	인원	시설수	인원	시설수	인원	시설수	인원
1982	-	-	-	-	-	-	-	-	-	-
1983	-	-	-	-	-	-	-	-	-	-
1984	-	-	-	-	-	-	-	-	-	-
영덕	-	-	-	-	-	-	-	-	-	-
강구	-	-	-	-	-	-	-	-	-	-
남정	-	-	-	-	-	-	-	-	-	-
달산	-	-	-	-	-	-	-	-	-	-
지품	-	-	-	-	-	-	-	-	-	-
축산	-	-	-	-	-	-	-	-	-	-
영해	-	-	-	-	-	-	-	-	-	-
병곡	-	-	-	-	-	-	-	-	-	-
창수	-	-	-	-	-	-	-	-	-	-

### 20. 생활보호대상자현황

구 분	합 계		거 택 보 호		영 세 민 보 호	
	가 구	가구원수	가 구	가구원수	가 구	가구원수
1979	2,202	7,909	999	2,472	1,203	5,437
1980	2,289	8,260	1,061	2,552	1,228	5,708
1981	2,308	7,840	988	2,145	1,320	5,695
1982	3,574	12,269	1,059	2,053	2,515	10,216
1983	3,655	12,041	994	2,013	2,661	10,028
<b>1984</b>	<b>3,473</b>	<b>12,227</b>	<b>973</b>	<b>2,249</b>	<b>2,500</b>	<b>9,978</b>
영 덕	684	2,323	192	427	492	1,896
강 구	567	2,017	159	371	408	1,646
남 정	271	904	76	166	195	738
달 산	181	599	51	110	130	489
지 품	304	1,046	101	238	203	808
축 산	338	1,242	78	184	260	1,058
영 해	542	1,883	152	346	390	1,537
병 곡	350	1,296	98	238	252	1,058
창 수	236	917	66	169	170	748

자료 : 사 회 과

### 21. 영세민취로구호사업현황

구 분	사업장수	취 로 가구수	취 로 연인원	재 원 별			사 업 량			
				계	국 비	지방비	km	m <sup>3</sup>	ha	건
1979	82	8,328	34,540	116,000	116,000	-	25,200	-	23.9	-
1980	39	2,400	16,899	48,915	48,915	-	6,300	-	-	-
1981	8	457	3,180	12,675	12,675	-	1,467	-	-	-
1982	72	5,483	52,948	226,296	226,296	-	14	-	-	-
1983	13	2,122	7,904	35,500	35,500	-	4	-	-	-
<b>1984</b>	<b>47</b>	<b>1,722</b>	<b>20,484</b>	<b>108,891</b>	<b>108,891</b>	<b>-</b>	<b>9,793</b>	<b>-</b>	<b>1.10</b>	<b>-</b>
영 덕	4	243	1,655	9,810	9,810	-	1,080	-	-	-
강 구	4	195	1,406	7,500	7,500	-	0.833	-	-	-
남 정	3	146	1,481	7,000	7,000	-	1.417	-	-	-
달 산	6	114	3,083	17,730	17,730	-	0.997	-	-	-
지 품	8	170	3,506	19,655	19,655	-	1.819	-	-	-
축 산	6	209	2,890	13,523	13,523	-	0.939	-	1.10	-
영 해	6	217	2,449	12,689	12,689	-	0.992	-	-	-
병 곡	4	233	1,652	8,000	8,000	-	1.086	-	-	-
창 수	6	195	2,362	12,984	12,984	-	0.630	-	-	-

자료 : 사 회 과

### 22. 생활보호대상자양곡지급상황

단위 : kg

구 분	인 원	구 분			
		계	미 곡	맥 류	소 맥
1979	2,472	573,377	182,261	75,319	315,797
1980	2,552	397,897	269,001	128,896	-
1981	2,145	333,524	225,483	108,041	-
1982	2,054	313,878	212,199	101,679	-
1983	1,982	306,347	207,108	99,239	-
<b>1984</b>	<b>2,249</b>	<b>349,697</b>	<b>236,415</b>	<b>113,282</b>	-
영 덕	427	71,182	48,799	23,383	-
강 구	371	48,703	32,926	15,777	-
남 정	166	30,511	20,627	9,884	-
달 산	110	31,443	21,257	10,186	-
지 품	238	45,904	31,034	14,870	-
축 산	184	32,688	22,099	10,589	-
영 해	346	28,334	19,156	9,178	-
병 곡	238	36,575	24,727	11,848	-
창 수	169	23,357	15,790	7,567	-

자료 : 사 회 과

### 23. 쓰레기수거실적

구 분	청소구역 내가구수	청소구역 내인구	배출량 (인) %	수거량 (인) %	수거율 (%)	수거차보유대수		연수거화수	연수거인부
						자동차	수하차		
1979	5,832	27,418	41.127	41.127	100	1	12	945	1,800
1980	5,427	27,291	40.937	40.937	100	1	16	950	2,100
1981	7,480	33,171	49.757	49.757	100	3	18	950	3,900
1982	6,950	30,831	46.247	46.247	100	4	15	3,650	2,300
1983	6,985	30,947	46.420	44.100	95	4	15	5,760	7,200
<b>1984</b>	<b>7,258</b>	<b>30,242</b>	<b>45.363</b>	<b>43.095</b>	<b>95</b>	<b>4</b>	<b>15</b>	<b>5,820</b>	<b>7,250</b>
영 덕	2,236	8,738	13.107	12.452	95	2	2	3,280	2,170
강 구	1,957	8,440	12.660	12.027	95	1	2	950	1,260
남 정	231	879	1.318	1.253	95	-	1	118	300
달 산	90	377	566	537	95	-	1	55	300
지 품	336	1,322	1.983	1.884	95	-	2	65	400
축 산	756	3,384	5.076	4.822	95	-	3	414	950
영 해	1,302	5,508	8.352	7.934	95	1	2	742	1,270
병 곡	219	905	1.357	1.290	95	-	1	126	300
창 수	131	629	944	896	95	-	1	70	300

자료 : 사 회 과

### 24. 분 뇨 수 거 실 적

구 분	수 거	수 거	배출량 kl	비수거량 kl	자연처리 kl	수거량 kl	수거율 %	수거차보유대수		연수거 회수		연수거 인 부
	구 역 내가구	구 역 내인구						재래식	흡인식	재래식	흡인식	
1979	5,832	27,418	10,007	-	-	10,007	100	-	1	-	1,850	600
1980	5,427	27,291	9,961	-	-	9,961	100	-	1	-	1,900	600
1981	7,480	33,171	12,107	-	-	12,107	100	-	2	-	1,900	1,200
1982	6,950	30,831	11,253	-	2,251	9,002	80	-	2	-	1,800	1,200
1983	6,985	30,947	11,296	-	2,259	9,037	80	-	2	-	3,615	7,230
<b>1984</b>	<b>7,258</b>	<b>30,212</b>	<b>11,120</b>	-	<b>2,180</b>	<b>8,940</b>	<b>80</b>	-	<b>2</b>	-	<b>3,720</b>	<b>7,440</b>
영 덕	2,236	8,738	3,213	-	630	2,583	80	-	2	-	1,119	2,238
강 구	1,957	8,440	3,103	-	608	2,495	80	-	-	-	956	1,912
남 정	231	879	323	-	64	260	80	-	-	-	134	268
달 산	90	377	139	-	27	111	80	-	-	-	46	92
지 품	330	1,322	486	-	95	391	80	-	-	-	169	338
축 산	756	3,384	1,244	-	244	1,000	80	-	-	-	425	850
영 해	1,302	5,568	2,047	-	401	1,646	80	-	-	-	653	1,306
병 곡	219	905	333	-	65	268	80	-	-	-	149	298
창 수	131	629	232	-	46	186	80	-	-	-	69	138

자료 : 사 회 과

### 25. 적 십 자 회 원 수 및 회 비 모 금 현 황

단위 : 천원

구 분	'79		'80		'81		'82		'83		'84	
	회원수	회비액	회원수	회비액	회원수	회비액	회원수	회비액	회원수	회비액	회원수	회비액
<b>1984</b>	<b>9,685</b>	<b>6,278</b>	<b>13,211</b>	<b>8,583</b>	<b>13,647</b>	<b>7,856</b>	<b>14,555</b>	<b>10,942</b>	<b>13,991</b>	<b>13,104</b>	<b>14,810</b>	<b>14,593</b>
영 덕	-	-	-	-	-	-	-	-	3,325	2,974	2,992	3,585
강 구	-	-	-	-	-	-	-	-	2,163	2,367	2,500	2,441
남 정	-	-	-	-	-	-	-	-	946	866	1,156	1,045
달 산	-	-	-	-	-	-	-	-	678	509	707	639
지 품	-	-	-	-	-	-	-	-	1,188	870	1,159	1,048
축 산	-	-	-	-	-	-	-	-	1,197	1,312	1,557	1,408
영 해	-	-	-	-	-	-	-	-	2,064	2,325	2,302	2,224
병 곡	-	-	-	-	-	-	-	-	1,395	1,180	1,509	1,364
창 수	-	-	-	-	-	-	-	-	1,035	701	928	839

자료 : 내 무 과

### 26. 가족계획시설의료기관현황

1982년말현재

구 분	의료원수	총 계	정 관	루우프	정관 루우프 경	난 관	난관 루우프 검	일경조절	사후관리 기관
1979	-	8	-	2	3	1	1	1	-
1980	-	10	-	2	4	2	1	1	-
1981	7	24	4	7	4	3	3	3	-
1982	7	23	4	7	3	2	3	3	1
1983	7	20	5	7	-	3	-	4	1
<b>1984</b>	<b>5</b>	<b>17</b>	<b>5</b>	<b>5</b>	<b>-</b>	<b>3</b>	<b>-</b>	<b>3</b>	<b>1</b>
영덕	2	8	3	2	-	1	-	1	1
강구	-	-	-	-	-	-	-	-	-
남정	-	-	-	-	-	-	-	-	-
달산	-	-	-	-	-	-	-	-	-
지품	-	-	-	-	-	-	-	-	-
축산	-	-	-	-	-	-	-	-	-
영해	3	9	2	3	-	2	-	2	-
병곡	-	-	-	-	-	-	-	-	-
창수	-	-	-	-	-	-	-	-	-

자료:보건소

### 27. 약 사 현 황

구 분	총 수	의료기관	의약품매업소	제약회사	기 타
1979	13	3	10	-	-
1980	13	3	10	-	-
1981	13	3	10	-	-
1982	11	1	10	-	-
1983	12	2	10	-	-
<b>1984</b>	<b>11</b>	<b>1</b>	<b>10</b>	<b>-</b>	<b>-</b>
영덕	3	-	3	-	-
강구	2	-	-	-	-
남정	-	-	-	-	-
달산	-	-	-	-	-
지품	-	-	-	-	-
축산	2	-	2	-	-
영해	4	1	3	-	-
병곡	-	-	-	-	-
창수	-	-	-	-	-

자료:보건소

28. 아동복지시설수용자동태

구 분	입 소							위 탁 아				
	총 수			기 아	미 아	부랑아	전 입	가 정 빈곤	부 모 모욕	늘 령 중 사	부 모 의 망	부 모 는 모 의 사망
	계	남	여									
1981	21	15	6	-	-	-	21	-	-	-	-	-
1982	18	10	8	1	-	-	12	-	-	4	-	-
1983	9	7	2	7	-	-	-	-	-	1	-	-
<b>1984</b>	<b>27</b>	<b>15</b>	<b>12</b>	<b>1</b>	<b>-</b>	<b>-</b>	<b>26</b>	<b>-</b>	<b>-</b>	<b>-</b>	<b>-</b>	<b>-</b>
시설아동	27	15	12	1	-	-	26	-	-	-	-	-

계 속

구 분	입 소			퇴 소								
	위 탁 아		기 타	총 수			수용해제	부 모 또는 여 고 자 에 게 인 도	거 태 구 호	위 탁 보 호	취 직	
	부 모 의 망	기 정 내 질 병		계	남	여						
1981	-	-	-	10	4	6	-	-	-	2	1	
1982	-	1	-	9	6	3	-	-	-	1	3	
1983	1	-	-	9	8	1	-	2	-	-	1	
<b>1984</b>	<b>-</b>	<b>-</b>	<b>-</b>	<b>6</b>	<b>5</b>	<b>1</b>	<b>-</b>	<b>2</b>	<b>-</b>	<b>-</b>	<b>1</b>	
시설아동	-	-	-	6	5	1	-	2	-	-	1	

계 속

구 분	퇴 소							연 말 현 재 재 소 자		
	입 양	정 착	전 출	입 대	도 망	사 망	기 타	총 수		
								계	남	여
1981	-	-	7	-	-	-	-	52	38	14
1982	-	-	-	-	2	-	3	61	42	19
1983	-	-	-	-	6	-	-	61	42	19
<b>1984</b>	<b>-</b>	<b>-</b>	<b>-</b>	<b>-</b>	<b>3</b>	<b>-</b>	<b>-</b>	<b>82</b>	<b>52</b>	<b>30</b>
시설아동	-	-	-	-	3	-	-	82	52	30



학 교 총 괄

1985.4.1 현재

생 수		교 직 원 수						
남	여	계	교 원 수			기 타 직 원 수		
			계	남	여	계	남	여
14,325	13,222	855	726	571	155	129	94	35
13,951	13,154	851	724	534	190	127	98	29
13,335	12,561	866	744	538	206	122	97	25
12,755	12,042	870	738	525	213	132	108	24
11,943	11,432	877	737	531	206	140	116	24
<b>11,099</b>	<b>10,889</b>	<b>881</b>	<b>737</b>	<b>518</b>	<b>219</b>	<b>144</b>	<b>124</b>	<b>20</b>
354	332	19	19	5	14	-	-	-
5,356	5,194	476	390	288	102	86	76	10
3,419	3,541	231	192	117	75	39	31	8
809	625	54	48	38	10	6	5	1
1,161	1,197	101	88	70	18	13	12	1
-	-	-	-	-	-	-	-	-
-	-	-	-	-	-	-	-	-
-	-	-	-	-	-	-	-	-
-	-	-	-	-	-	-	-	-
-	-	-	-	-	-	-	-	-
-	-	-	-	-	-	-	-	-
-	-	-	-	-	-	-	-	-
-	-	-	-	-	-	-	-	-
-	-	-	-	-	-	-	-	-
-	-	-	-	-	-	-	-	-
-	-	-	-	-	-	-	-	-

2. 유치원

구분	원수	학급수		원아수			교원수			기타
		인가	편성	계	남	여	계	남	여	계
1980	3	5	4	121	65	56	11	3	8	-
1981	3	12	11	397	203	194	8	2	6	-
1982	12	14	12	424	237	187	11	3	8	-
1983	14	16	15	499	255	244	11	2	9	-
1984	17	20	18	580	319	261	21	4	17	2
<b>1985</b>	<b>20</b>	<b>24</b>	<b>23</b>	<b>686</b>	<b>354</b>	<b>332</b>	<b>19</b>	<b>5</b>	<b>14</b>	-

3. 국민학교

구분	학교수		학급수		학생수			교원수			기타
	본교	분교	인가	편성	계	남	여	계	남	여	계
1980	33	10	358	358	16,154	8,264	7,890	421	341	80	61
1981	33	10	350	350	15,148	7,635	7,513	414	316	98	63
1982	33	10	342	342	14,055	7,094	6,971	408	300	108	62
1983	33	10	355	355	12,866	6,522	6,364	401	295	106	73
1984	33	10	317	317	11,584	5,859	5,725	386	292	94	78
<b>1985</b>	<b>33</b>	<b>10</b>	<b>321</b>	<b>321</b>	<b>10,550</b>	<b>5,356</b>	<b>5,194</b>	<b>390</b>	<b>288</b>	<b>102</b>	<b>86</b>

현 황

1985.4.1 현재

직원 수		입원자 수			수료자 수			교실 수			
남	여	계	남	여	계	남	여	계	보통교실	유희실	공작실
-	-	121	65	56	141	82	59	5	4	1	-
-	-	397	203	194	90	45	45	4	3	1	-
-	-	431	240	191	...	...	...	3	3	-	-
-	-	499	255	244	377	215	162	3	3	-	-
-	2	580	319	261	464	240	224	6	4	2	-
-	-	<b>686</b>	<b>354</b>	<b>332</b>	<b>553</b>	<b>310</b>	<b>243</b>	<b>23</b>	<b>22</b>	<b>1</b>	-

현 황

1985.4.1 현재

직원 수		입학자 수			졸업자 수			보통교실 수			
남	여	계	남	여	계	남	여	계	정규교실	가교실	대용교실
48	13	2,358	1,266	1,092	2,716	1,370	1,346	380	380	-	-
48	15	2,149	1,092	1,057	2,782	1,386	1,396	372	372	-	-
49	13	1,959	1,008	951	2,674	1,320	1,354	363	363	-	-
60	13	1,705	864	841	2,522	1,248	1,274	355	355	-	-
66	12	1,644	816	828	2,574	1,273	1,301	317	317	-	-
<b>76</b>	<b>10</b>	<b>1,510</b>	<b>766</b>	<b>744</b>	<b>2,227</b>	<b>1,082</b>	<b>1,145</b>	<b>321</b>	<b>321</b>	-	-

## 4. 중 학교

구 분	학 교 수				학 급 수		학 생 수			교 원 수		
	계	주간	야간	주야간	인 가	편 성	계	남	여	계	남	여
1983	10	10	-	-	116	116	6,878	3,829	3,049	185	122	63
1984	10	10	-	-	113	113	6,657	3,678	2,979	182	121	61
1985	10	10	-	-	112	112	6,263	3,419	2,844	175	108	67

## 5. 중 학교

구 분	학 교 수				학 급 수		학 생 수			교 원 수		
	계	주간	야간	주야간	인 가	편 성	계	남	여	계	남	여
1983	1	1	-	-	12	12	683	-	683	16	7	9
1984	1	1	-	-	12	12	706	-	706	17	9	8
1985	1	1	-	-	12	12	697	-	697	17	9	8

## 6. 인문계 고등

구 분	학 교 수				학 급 수		학 생 수			교 원 수		
	계	주간	야간	주야간	인 가	편 성	계	남	여	계	남	여
1983	1	1	-	-	15	15	862	862	-	25	25	-
1984	1	1	-	-	15	15	848	848	-	26	26	-
1985	1	1	-	-	15	15	809	809	-	28	25	3

현 황 ( 공 립 )

1985.4.1 현재

기 타 직 원 수			입 학 자 수			졸 업 자 수			보 통 교 실				특 별 교 실 및 관 리 실
계	남	여	계	남	여	계	남	여	계	정규교실	가교실	대용교실	
36	30	6	2,204	1,216	988	2,214	1,250	964	116	116	-	-	41.5
37	30	7	2,242	1,245	997	2,327	1,299	1,028	113	113	-	-	44.5
35	28	7	1,990	1,069	921	2,219	1,220	999	112	112	-	-	45.5

현 황 ( 사 립 )

1985.4.1 현재

기 타 직 원 수			입 학 자 수			졸 업 자 수			보 통 교 실				특 별 교 실 및 관 리 실
계	남	여	계	남	여	계	남	여	계	정규교실	가교실	대용교실	
4	3	1	231	-	231	223	-	223	12	12	-	-	7
4	4	-	272	-	272	234	-	234	12	12	-	-	7
4	3	1	211	-	211	207	-	207	12	12	-	-	6

학 교 현 황 ( 공 립 )

1985.4.1 현재

기 타 직 원 수			입 학 자 수			졸 업 자 수			보 통 교 실				특 별 교 실 및 관 리 실
계	남	여	계	남	여	계	남	여	계	정규교실	가교실	대용교실	
2	2	-	300	300	-	279	279	-	16	16	-	-	-
2	1	1	289	289	-	271	271	-	16	16	-	-	-
2	2	-	287	287	-	274	274	-	16	16	-	-	-





10. 사 설 강

구 분	강습소수	수 강 자 수			이 수 자	
		계	남	여	계	남
1980	6	566	231	335	1,598	627
1981	6	175	81	94	1,622	539
1982	6	346	174	172	1,702	576
1983	6	242	156	86	1,403	668
1984	7	321	176	145	2,153	814
<b>1985</b>	<b>8</b>	<b>492</b>	<b>353</b>	<b>139</b>	<b>1,410</b>	<b>1,008</b>

11. 적 령 아 동

단위 : 명

구 분	적 령 아 동 수			
	총 수	당 초 아 동 수	전 입 아 동 수	전 출 아 동 수
1980	-	-	-	-
1981	-	-	-	-
1982	-	-	-	-
1983	-	-	-	-
1984	1,637	1,637	-	-
<b>1985</b>	<b>1,510</b>	<b>1,510</b>	-	<b>2</b>

### 습 소 현 황

1985.4.1 현재

수	강 사 수			강 의 실	실험실습실	사 무 실
	계	남	여			
971	9	8	1	5	1	6
1,083	7	6	1	6	1	6
1,126	9	7	2	6	1	6
735	7	6	1	6	1	5
1,339	7	6	1	6	1	5
402	10	10	1	8	2	7

### 취 학 상 황

1984.4.1 현재

총 수	입 학 아 동			취 학 율
	국 립	공 립	사 립	
2,358	-	2,358	-	100
2,149	-	2,149	-	100
1,959	-	1,959	-	100
1,702	-	1,702	-	100
1,637	-	1,637	-	100
1,508	-	1,508	-	99.8

### 12. 공공도서관현황

구분	직원수	좌석수	장서수					연간 이용자수
			계	국한서	양서	일서	고서	
1979	2	136	4,049	4,049	-	-	-	26,374
1980	2	136	4,761	4,761	-	-	-	24,856
1981	2	136	4,861	4,861	-	-	-	19,804
1982	2	120	4,509	4,509	-	-	-	20,114
1983	3	120	5,828	5,828	-	-	-	18,624
<b>1984</b>	<b>3</b>	<b>120</b>	<b>6,508</b>	<b>6,508</b>	-	-	-	<b>22,139</b>

자료: 영덕군교육청

### 13. 문화재현황 (1)

구분	총계	지정문화재						
		계	국보	보물	사적및명승	사적	천연기념물	명승
1980	7	1	-	1	-	-	-	-
1982	8	1	-	1	-	-	-	-
1983	9	1	-	1	-	-	-	-
<b>1984</b>	<b>10</b>	<b>2</b>	-	<b>1</b>	-	-	-	-
영덕	-	-	-	-	-	-	-	-
강구	-	-	-	-	-	-	-	-
남정	-	-	-	-	-	-	-	-
달산	1	-	-	-	-	-	-	-
지품	-	-	-	-	-	-	-	-
축산	1	-	-	-	-	-	-	-
영해	3	-	-	-	-	-	-	-
병곡	1	1	-	1	-	-	-	-
창수	4	1	-	-	-	-	-	-

### 13. 문화재 현황 (2)

구 분	지정문화재		지방문화재					
	민속자료	무형문화재	계	유형문화재	기념물	무형문화재	민속자료	지정문화재이외의문화재
1981	-	-	6	3	-	1	2	-
1982	-	-	7	3	1	1	2	-
1983	-	-	8	3	2	1	2	-
<b>1984</b>	<b>1</b>	-	<b>8</b>	<b>3</b>	<b>2</b>	<b>1</b>	<b>2</b>	-
영 덕	-	-	-	-	-	-	-	-
강 구	-	-	-	-	-	-	-	-
남 정	-	-	-	-	-	-	-	-
달 산	-	-	1	-	1	-	-	-
지 품	-	-	-	-	-	-	-	-
축 산	-	-	1	-	1	-	-	-
영 해	-	-	3	1	-	1	1	-
병 곡	-	-	-	-	-	-	-	-
창 수	1	-	3	2	-	-	1	-

자료 : 문화공보실

### 14. 공연장 현황

단위 : 명

구 분	시설 수	수용인원	연관람인원	종업원 수		
				계	남	여
1981	2	1,088	7,730	5	5	-
1982	2	1,088	5,825	5	5	-
1983	3	1,088	9,488	6	6	-
<b>1984</b>	<b>3</b>	<b>838</b>	<b>5,024</b>	<b>4</b>	<b>4</b>	-
영 덕	1	-	-	1	1	-
강 구	1	438	2,162	2	2	-
남 정	-	-	-	-	-	-
달 산	-	-	-	-	-	-
지 품	-	-	-	-	-	-
축 산	-	-	-	-	-	-
영 해	1	400	2,862	1	1	-
병 곡	-	-	-	-	-	-
창 수	-	-	-	-	-	-

자료 : 문화공보실

15. 종교 단

단위 : 명

구 분	기 독 교		천 주 교		불 교		유 교	
	교 당	교직자	교 당	교직자	교 당	교직자	교 당	교직자
1979	52	52	2	2	28	28	2	2
1980	52	52	2	2	28	28	2	2
1981	52	52	2	2	28	28	2	2
1982	52	52	2	2	26	26	2	2
1983	52	52	2	2	26	26	2	2
<b>1984</b>	<b>56</b>	<b>57</b>	<b>4</b>	<b>1</b>	<b>28</b>	<b>29</b>	<b>2</b>	<b>2</b>
영 덕	9	12	1	1	6	6	1	1
강 구	6	6	1	-	2	2	-	-
남 정	5	5	-	-	2	-	-	-
달 산	3	3	-	-	3	3	-	-
지 품	8	7	1	-	1	1	-	-
축 산	7	7	-	-	1	1	-	-
영 해	5	5	-	-	8	7	1	1
병 곡	8	7	1	-	4	7	-	-
창 수	5	5	-	-	1	2	-	-

16. 매 스 컴 현 황

1983년말현재

구 분	라 디 오	텔 레 비 전	앰 프	스 피 카	신 문
1979	14,811	11,723	262	443	8,050
1980	14,504	12,807	271	560	6,956
1981	14,017	16,201	298	596	5,331
1982	13,824	17,261	226	537	5,064
1983	13,993	16,206	293	559	4,826
<b>1984</b>	<b>14,045</b>	<b>17,274</b>	<b>285</b>	<b>575</b>	<b>6,119</b>
영 덕	2,848	3,576	43	107	1,862
강 구	3,420	2,698	23	46	656
남 정	968	1,262	27	65	487
달 산	415	751	29	37	194
지 품	1,156	1,316	37	64	284
축 산	1,438	1,797	35	43	836
영 해	2,100	3,045	31	78	1,455
병 곡	1,288	1,933	30	80	147
창 수	412	896	30	55	198

체 현 황

천도교		원불교		대종교		기타종교	
교당	교직자	교당	교직자	교당	교직자	교당	교직자
-	-	-	-	-	-	2	2
-	-	-	-	-	-	2	2
-	-	-	-	-	-	2	2
-	-	-	-	-	-	1	1
-	-	-	-	-	-	1	1
-	-	-	-	-	-	6	4
-	-	-	-	-	-	3	3
-	-	-	-	-	-	1	-
-	-	-	-	-	-	-	-
-	-	-	-	-	-	-	-
-	-	-	-	-	-	-	-
-	-	-	-	-	-	2	1
-	-	-	-	-	-	-	-
-	-	-	-	-	-	-	-

자료 : 문화공보실

17. 마을문고현황

1983년말현재

구분	설치대상수	문고수	회원수	장서수
1979	202	202	8,791	30,384
1980	202	202	3,085	30,668
1981	202	202	4,742	33,207
1982	202	202	7,910	33,147
1983	202	202	4,869	36,541
<b>1984</b>	<b>202</b>	<b>202</b>	<b>4,850</b>	<b>53,943</b>
영덕	23	23	647	7,007
강구	22	22	220	3,325
남정	22	22	431	7,052
달산	19	19	526	8,716
지품	23	23	534	4,872
축산	21	21	604	5,270
영해	24	24	537	7,499
병곡	25	25	603	5,309
창수	23	23	748	4,893

자료 : 새마을과

1. 국 세 징

단위 : 천원

구 분	합 계	직 접 세						
		계	소득세	법인세	상속세	재평가세	부당이득세	등록세
1979	724,514	381,389	298,922	81,594	873	-	-	-
1980	813,733	375,320	318,079	56,285	956	-	-	-
1981	1,055,017	471,844	398,092	66,471	2,281	5,000	-	-
1982	2,202,893	1,279,215	1,008,646	170,339	99,621	609	-	-
1983	2,019,897	1,201,830	1,021,475	147,393	32,962	-	-	-
<b>1984</b>	<b>2,719,055</b>	<b>1,487,818</b>	<b>1,117,111</b>	<b>340,258</b>	<b>30,449</b>	-	-	-

주 : 영덕울진관할중합임.

2. 세 목 별 지 방

단위 : 천원

구 분	합 계	보					통	
		계	취 득 세	등 록 세	면 허 세	주 민 세	재 산 세	
1979	320,193	297,693	62,756	23,640	12,336	44,459	63,813	
1980	386,808	353,299	67,229	37,430	16,473	44,781	85,250	
1981	529,781	488,860	88,631	38,489	16,859	59,916	100,577	
1982	655,915	607,293	132,065	64,974	23,332	61,007	112,180	
1983	710,913	653,106	149,396	74,227	22,769	60,651	124,439	
<b>1984</b>	<b>815,044</b>	<b>748,221</b>	<b>162,794</b>	<b>126,874</b>	<b>23,965</b>	<b>59,743</b>	<b>137,590</b>	
도세	부과액	327,764	321,687	170,848	126,874	23,965	-	-
	징수액	319,710	313,633	162,794	126,874	23,965	-	-
	비율	97.5	97.5	95.3	100	100	-	-
군세	부과액	496,189	435,443	-	-	-	59,743	137,951
	징수액	495,334	434,588	-	-	-	59,743	137,590
	비율	99.8	99.8	-	-	-	100	99.7

### 수 상 황

계	간 접 세					방 위 세	교 육 세	과년도수입
	부가가치세	특별소비세	주 세	증권거래세	인 지 세			
288,724	243,196	2,576	42,822	46	84	56,408	-	△2,007
380,314	332,810	4,559	42,937	8	-	61,710	-	△ 3,611
453,523	356,255	3,202	93,822	159	85	114,847	-	14,803
581,663	450,168	15,239	114,747	1,190	319	235,925	-	91,500
564,469	467,485	19,462	76,643	865	14	208,340	28,741	16,517
<b>885,965</b>	<b>793,408</b>	<b>20,407</b>	<b>71,997</b>	<b>153</b>	<b>96</b>	<b>293,885</b>	<b>27,523</b>	<b>23,768</b>

자료 : 영덕세무서

### 세 징 수 상 황

세				목 적 세				과년도수입
자동차세	농 지 세	도 축 세	마 권 세	계	도시계획세	소방공동 시 설 세	사업소세	
22,050	64,112	4,527	-	21,856	13,966	2,288	5,602	644
31,492	64,525	6,119	-	33,509	23,117	4,081	6,311	-
35,297	140,272	8,819	-	40,921	28,992	5,510	6,419	-
43,245	161,026	9,464	-	48,622	34,002	6,906	7,714	-
48,080	161,474	12,070	-	57,807	38,451	8,401	9,929	1,026
<b>62,369</b>	<b>162,691</b>	<b>12,195</b>	-	<b>60,746</b>	<b>42,296</b>	<b>9,441</b>	<b>9,009</b>	<b>6,077</b>
-	-	-	-	-	-	-	-	6,077
-	-	-	-	-	-	-	-	6,077
-	-	-	-	-	-	-	-	100
62,369	163,185	12,195	-	60,746	42,296	9,441	9,009	-
62,369	162,691	12,195	-	60,746	42,296	9,441	9,009	-
100	99.7	100	-	100	100	100	100	-

자료 : 재 무 과

### 3. 군 세 입 . 세 출 총 괄

단위 : 천원

구 분	세 입			세 출		
	계	일반 회계	특별 회계	계	일반 회계	특별 회계
1979	3,118,122	2,956,614	161,508	2,826,754	2,685,172	141,582
1980	4,297,198	3,854,833	442,365	4,119,836	3,690,093	429,743
1981	6,725,614	6,156,206	569,408	6,361,929	5,837,553	524,376
1982	5,592,283	5,179,891	412,392	5,125,043	4,845,590	369,453
1983	7,212,483	6,089,505	1,122,978	6,429,209	5,355,502	1,073,707
<b>1984</b>	<b>8,028,993</b>	<b>7,084,189</b>	<b>944,804</b>	<b>7,536,256</b>	<b>6,641,207</b>	<b>895,049</b>

### 4. 군 공 유 재 산 현 황

단위 : m<sup>2</sup>, 천원

구 분	총평가액	토 지		건 물		기 계 기 구	
		면 적	평가액	면 적	평가액	정	평가액
1982	1,457,958	20,999	518,240	5,110	932,520	9	2,000
1983	1,619,309	69,412	521,594	17,659	1,090,517	9	2,000
<b>1984</b>	<b>1,752,659</b>	<b>69,395</b>	<b>549,462</b>	<b>17,569</b>	<b>1,195,999</b>	<b>9</b>	<b>2,000</b>

계 속

구 분	선 박			임 목 죽		공 작 물		기 타	
	척 수	톤 수	평가액	면 적	평가액	면 적	평가액	수 량	평가액
1982	-	-	-	141	2,423	1	525	2,250	2,250
1983	-	-	-	141	2,423	1	525	2,250	2,250
<b>1984</b>	<b>-</b>	<b>-</b>	<b>-</b>	<b>141</b>	<b>2,423</b>	<b>1</b>	<b>525</b>	<b>2,250</b>	<b>2,250</b>

자료 : 재 무 과

XIV. 공공행정

1. 군 공무원 ( 정원 )

구 분	총 계	국 가 공 무 원													
		계	고용직	일 반 직										특정직	기능직
				계	2급	3급	4급	5급	6급	7급	8급	9급			
1982	206	75	-	75	-	-	2	1	15	24	13	20	-	-	
1983	205	75	-	75	-	-	2	1	15	24	13	20	-	-	
<b>1984</b>	<b>206</b>	<b>75</b>	<b>-</b>	<b>75</b>	<b>-</b>	<b>-</b>	<b>2</b>	<b>1</b>	<b>15</b>	<b>24</b>	<b>13</b>	<b>20</b>	<b>-</b>	<b>-</b>	

계 속

구 분	지 방 공 무 원														
	계	별정직	전문직	고용직	일 반 직									특정직	기능직
					계	3급	4급	5급	6급	7급	8급	9급			
1982	131	7	1	33	87	-	1	11	28	24	18	5	1	2	
1983	130	7	1	33	86	-	-	11	29	24	17	5	1	2	
<b>1984</b>	<b>131</b>	<b>7</b>	<b>1</b>	<b>33</b>	<b>89</b>	<b>-</b>	<b>-</b>	<b>11</b>	<b>30</b>	<b>26</b>	<b>17</b>	<b>5</b>	<b>1</b>	<b>-</b>	

2. 읍·면공무원현황 ( 정원 )

구 분	계	별정직	고용직	일 반 직						특정직	기능직
				계	5급	6급	7급	8급	9급		
1982	256	9	25	217	1	49	43	56	68	5	-
1983	260	9	29	217	1	49	44	61	62	5	-
<b>1984</b>	<b>263</b>	<b>9</b>	<b>32</b>	<b>217</b>	<b>1</b>	<b>49</b>	<b>53</b>	<b>65</b>	<b>49</b>	<b>5</b>	<b>-</b>

3. 경 찰 공 무

구 분	총 계	경 무 관	총 경	경 정	경 감
1982	154	-	1	-	3
1983	152	-	1	-	3
<b>1984</b>	<b>142</b>	-	<b>1</b>	-	<b>4</b>

4. 소 방 공

구 분	계	소 방 감	소 방 정	소 방 령	소 방 경	소 방 위
1983	296	-	-	-	-	-
<b>1984</b>	<b>296</b>	-	-	-	-	-
영 덕	53	-	-	-	-	-
강 구	31	-	-	-	-	-
남 정	30	-	-	-	-	-
달 산	30	-	-	-	-	-
지 품	30	-	-	-	-	-
축 산	31	-	-	-	-	-
영 해	31	-	-	-	-	-
병 곡	30	-	-	-	-	-
창 수	30	-	-	-	-	-

원 현황 ( 정원 )

경 위	경 사	경 장	순 경	기 능 직	고 용 원
8	19	19	85	1	18
9	20	21	79	1	18
<b>6</b>	<b>18</b>	<b>22</b>	<b>72</b>	-	<b>19</b>

자료 : 영덕경찰서

무 원 현 황

소 방 장	소 방 교	소 방 사	의용소방원	기 능 직	고 용 직
-	-	6	290	-	-
-	-	<b>6</b>	<b>290</b>	-	-
-	-	3	50	-	-
-	-	1	30	-	-
-	-	-	30	-	-
-	-	-	30	-	-
-	-	1	30	-	-
-	-	1	30	-	-
-	-	-	30	-	-
-	-	-	30	-	-
-	-	-	30	-	-

자료 : 민방위과

5. 직종별과정별

구분	계	행정직	건축직	토목직	보건직	약무직	의무직	농림직
1979	145	71	1	18	3	-	1	45
1980	102	59	2	7	2	-	-	25
1981	89	48	4	3	2	-	-	14
1982	152	61	6	7	10	-	-	28
1983	219	83	1	15	16	-	2	70
<b>1984</b>	<b>256</b>	<b>114</b>	<b>5</b>	<b>16</b>	<b>15</b>	-	-	<b>66</b>
정신교육	146	70	3	11	2	-	-	53
세균검사요원	1	-	-	-	1	-	-	-
농산물유통반	1	1	-	-	-	-	-	-
행정실무자반	34	25	-	2	-	-	-	7
건축실무자반	1	-	1	-	-	-	-	-
중견관리자반	1	1	-	-	-	-	-	-
기초임업반	1	-	-	-	-	-	-	1
신규임용후보자반	10	7	-	-	-	-	-	-
초급도로반	1	-	-	1	-	-	-	-
보건실무자반	4	-	-	-	3	-	-	-
행정보조자반	5	-	-	-	-	-	-	-
통합보건요원반	8	-	-	-	7	-	-	-
보건교육요원반	1	-	-	-	-	-	-	-
지방세정반	1	1	-	-	-	-	-	-
전산행정반	1	1	-	-	-	-	-	-
토목실무자반	2	-	-	2	-	-	-	-
환경요원관리자반	1	1	-	-	-	-	-	-
신규감사반	1	1	-	-	-	-	-	-
화량반	1	1	-	-	-	-	-	-
재무행정반	6	3	-	-	-	-	-	3
간이급수관리반	1	-	-	-	1	-	-	-
초급건축반	1	-	1	-	-	-	-	-
농업실무자반	2	-	-	-	-	-	-	2
식품위생감시원반	1	-	-	-	1	-	-	-
외국어회화반	2	2	-	-	-	-	-	-
작물보호반	1	-	-	-	-	-	-	-
제2기경제교관요읍	1	-	-	-	-	-	-	-
제1기중견농촌지도	1	-	-	-	-	-	-	-
제1기복합영농반	1	-	-	-	-	-	-	-
중견실무보수과정	1	-	-	-	-	-	-	-
제2기관리자반복정신	1	-	-	-	-	-	-	-
제2기작물보호	1	-	-	-	-	-	-	-
영농교육교관요원	15	-	-	-	-	-	-	-



6. 퇴직사유별

구분	총계	별정직	1급	2급	3급	4급	5급
1979	25	1	-	-	-	-	-
1980	24	3	-	-	-	-	-
1981	13	1	-	-	-	-	1
1982	15	-	-	-	-	-	-
1983	21	1	-	-	-	1	1
<b>1984</b>	<b>20</b>	<b>1</b>	-	-	-	-	<b>1</b>
의원면직	15	1	-	-	-	-	1
정년퇴직	3	-	-	-	-	-	-
징계파면	-	-	-	-	-	-	-
징계해임	-	-	-	-	-	-	-
직권면직	-	-	-	-	-	-	-
당연퇴직	1	-	-	-	-	-	-
명예퇴직	-	-	-	-	-	-	-
사망	1	-	-	-	-	-	-

7. 관내관공서

구분	총계	지방행정관서						경찰소방관서			법원검찰관서			
		군	읍면	출장소		사업소		본서	지파출소	소방서	의용소방대	법원지원	등기소	검찰청지
				군	읍면	도	군							
1979	54	1	9	-	2	1	-	1	10	-	9	1	-	1
1980	54	1	9	-	2	1	-	1	10	-	9	1	-	1
1981	54	1	9	-	2	1	-	1	10	-	9	1	-	1
1982	54	1	9	-	2	1	-	1	10	-	9	1	-	1
1983	63	1	9	-	2	1	-	1	10	-	9	1	-	1
<b>1984</b>	<b>63</b>	<b>1</b>	<b>9</b>	-	<b>2</b>	<b>1</b>	-	<b>1</b>	<b>10</b>	-	<b>9</b>	<b>1</b>	-	<b>1</b>

### 공무원현황

6 급	7 급	8 급	9 급	기능직	고용직	전문직	연구직
4	4	3	13	-	-	-	-
4	1	2	12	-	2	-	-
-	1	2	7	-	1	-	-
-	-	2	9	-	4	-	-
4	2	2	8	-	2	-	-
<b>6</b>	<b>1</b>	<b>1</b>	<b>6</b>	-	<b>4</b>	-	-
2	1	1	5	-	4	-	-
3	-	-	-	-	-	-	-
-	-	-	-	-	-	-	-
-	-	-	-	-	-	-	-
-	-	-	1	-	-	-	-
-	-	-	-	-	-	-	-
1	-	-	-	-	-	-	-

자료:내무과

### 및주요기관수

교도소	원호청	교육청	체신관서		세무서	전매관서	농산물검사소	기중직기	타양속관	방송육국	신문사	협동조합					
			우정관	전관								농협	원예	축산	어업	농지개량	산림
-	-	1	9	-	1	1	1	-	-	-	1	-	1	2	1	1	-
-	-	1	9	-	1	1	1	-	-	-	1	-	1	2	1	1	-
-	-	1	9	-	1	1	1	-	-	-	1	-	1	2	1	1	-
-	-	1	9	-	1	1	1	-	-	-	1	-	1	2	1	1	-
-	-	1	9	-	1	1	1	-	-	-	10	-	1	2	1	1	-
-	-	<b>1</b>	<b>9</b>	-	<b>1</b>	<b>1</b>	<b>1</b>	-	-	-	<b>10</b>	-	<b>1</b>	<b>2</b>	<b>1</b>	<b>1</b>	-

자료:내무과

8. 범죄 발생

구 분	계			강 력 범			도 범			폭
	발 생	검 거	비 율	발 생	검 거	비 율	발 생	검 거	비 율	
1979	816	811	99.4	6	6	100	70	70	100	159
1980	850	830	97.6	16	15	94	72	64	89	180
1981	741	685	92.4	16	16	100	83	55	66	181
1982	740	712	96.2	13	12	92.3	104	84	80.8	201
1983	875	815	93.1	17	17	100	98	66	67.4	187
<b>1984</b>	<b>892</b>	<b>856</b>	<b>96.0</b>	<b>15</b>	<b>15</b>	<b>100.0</b>	<b>56</b>	<b>53</b>	<b>94.6</b>	<b>156</b>

9. 구속영장청

구 분	청 구	발 부	비 율
1979	195	174	89.2
1980	208	176	84.6
1981	217	182	83.8
1982	287	213	74.2
1983	177	139	78.6
<b>1984</b>	<b>154</b>	<b>143</b>	<b>92.9</b>

10. 교통 사고

구 분	계			충 돌			전 부		
	건 수	피 해		건 수	피 해		건 수	피 해	
		사 망	부 상		사 망	부 상		사 망	부 상
1981	218	37	235	147	27	131	10	2	10
1982	237	22	272	186	18	184	9	1	5
1983	240	18	221	78	8	114	22	-	25
<b>1984</b>	<b>316</b>	<b>21</b>	<b>397</b>	<b>92</b>	<b>14</b>	<b>127</b>	<b>31</b>	<b>-</b>	<b>72</b>

### 및 검거 현황

력 범		지 능 범			기 타 형 사 범			특 별 법 범		
검 거	비 율	발 생	검 거	비 율	발 생	검 거	비 율	발 생	검 거	비 율
163	103	48	45	94	273	272	99	260	255	98
178	99	35	36	103	228	231	101	319	306	96
179	99	56	47	84	222	219	99	183	169	92
205	102	48	40	83.3	240	240	100	134	131	97.8
188	100.5	80	75	93.7	239	238	99.6	254	231	90.9
<b>150</b>	<b>96.2</b>	<b>76</b>	<b>78</b>	<b>102.6</b>	<b>259</b>	<b>271</b>	<b>104.6</b>	<b>330</b>	<b>289</b>	<b>87.6</b>

자료 : 영덕경찰서

### 구 및 발부 현황

기		각	
계	검 사	판	사
21	7	14	
32	18	14	
35	16	19	
74	41	33	
38	24	14	
<b>11</b>	<b>7</b>	<b>4</b>	

자료 : 영덕경찰서

### 발 생 ( 자 동 차 )

추 락	전 도		기 타					
	건 수	피 해	건 수	피 해				
사 망	부 상	사 망	부 상	사 망	부 상			
11	2	16	20	3	31	30	3	47
12	2	55	23	-	24	7	1	4
9	1	12	28	-	14	103	9	56
<b>15</b>	<b>4</b>	<b>47</b>	<b>34</b>	<b>-</b>	<b>54</b>	<b>144</b>	<b>3</b>	<b>97</b>

자료 : 영덕경찰서

11. 연 령 별

구 분	총 계	14 세 미 만			14 ~ 19 세			20 ~ 29 세		
		계	남	여	계	남	여	계	남	여
1983	1,024	8	8	-	137	135	2	312	285	27
<b>1984</b>	<b>1,073</b>	-	-	-	<b>78</b>	<b>78</b>	-	<b>346</b>	<b>338</b>	<b>8</b>

12. 학 력 별

구 분	총 계	대 학 교			고 등 학 교		
		졸 업	중 퇴	재 학	졸 업	중 퇴	재 학
1982	906	20	5	6	115	20	52
1983	1,024	30	6	8	180	24	51
<b>1984</b>	<b>1,073</b>	<b>44</b>	<b>4</b>	<b>8</b>	<b>214</b>	<b>18</b>	<b>38</b>

13. 자 동 차 단 속

구 분	건 수	위 반					
		속 도	추 월	회 전	음주운전	무면허	차선위반
1982	3,093	345	-	28	3	93	-
1983	2,225	180	14	49	-	90	15
<b>1984</b>	<b>2,245</b>	<b>197</b>	<b>34</b>	<b>21</b>	-	<b>73</b>	-

### 피 의 자 현 황

30 ~ 39 세			40 ~ 49 세			50 ~ 59 세			60 세 이상		
계	남	여	계	남	여	계	남	여	계	남	여
286	256	30	219	203	16	46	43	3	16	16	-
<b>331</b>	<b>308</b>	<b>23</b>	<b>253</b>	<b>223</b>	<b>30</b>	<b>49</b>	<b>40</b>	<b>9</b>	<b>16</b>	<b>16</b>	<b>-</b>

자료 : 영덕경찰서

### 피 의 자 현 황

중 학 교			국 민 학 교			불취학	기 타
졸업	중퇴	재학	졸업	중퇴	재학		
190	25	23	372	28	1	49	-
251	29	17	326	41	3	45	13
<b>217</b>	<b>32</b>	<b>14</b>	<b>349</b>	<b>34</b>	<b>1</b>	<b>75</b>	<b>25</b>

자료 : 영덕경찰서

### 및 처 리 상 황 (1)

사							항
신호위반	정원초과	주정차	불법영업	적재	정비불량	기타	
2	87	888	1	58	-	1,588	
2	75	800	-	70	-	930	
<b>6</b>	<b>34</b>	<b>690</b>	<b>9</b>	<b>14</b>	<b>-</b>	<b>1,166</b>	

자료 : 영덕경찰서



및 처리 상황 (2)

영 업 용	처 리 상 황				
	입 건	즉 심	훈 방	통 고 처 분	기 타
1,957	3	115	-	2,975	-
82	195	6	-	31	8
<b>738</b>	-	<b>93</b>	-	<b>2,152</b>	-

자료 : 영덕경찰서

허 소 지 자

특 수	2 종			
	계	보 통	소 형	원 동 기
16	2,333	11	6	2,316
40	2,500	70	-	2,430
<b>67</b>	<b>2,856</b>	<b>90</b>	<b>36</b>	<b>2,730</b>

자료 : 영덕경찰서

허 발 급 상 황

수	2 종							
	계		대 형		소 형		원 동 기	
합 격	응 시	합 격	응 시	합 격	응 시	합 격	응 시	합 격
-	893	435	-	-	-	-	893	435
-	558	323	-	-	-	-	558	323
-	<b>684</b>	<b>238</b>	-	-	-	-	<b>684</b>	<b>238</b>

자료 : 영덕경찰서

16. 화 재

구 분	발 생				소 실		
	계	산 화	방 화	기 타	동 수	이재민가구수	면 적
1982	5	3	-	2	5	2	...
1983	5	2	2	1	5	5	201
<b>1984</b>	<b>5</b>	<b>2</b>	<b>1</b>	<b>2</b>	<b>4</b>	-	<b>138.8</b>

17. 원 인 별

단위 : 건

구 분	계	전 기	유 료	가 스	화공약품	난 로
1982	5	2	-	-	-	-
1983	5	1	-	-	-	-
<b>1984</b>	<b>5</b>	-	-	-	-	-

18. 처 종 별

구 분	계	주 택	사 업 장	점 포	학 교	공 장
1982	5	3	-	-	1	-
1983	5	2	-	2	-	-
<b>1984</b>	<b>5</b>	<b>2</b>	-	-	-	<b>1</b>

### 발 생 현 황

피 해 액			인 명 피 해			이재민수	구조요원
계	부 동 산	동 산	계	사 망	화 상		
31,176	22,500	8,676	-	-	-	12	-
5,748	4,140	1,608	-	-	-	18	-
<b>6,188</b>	<b>1,850</b>	<b>4,338</b>	<b>1</b>	-	<b>1</b>	-	-

자료 : 민방위과

### 화 재 발 생 현 황

아궁이	담배	성냥양초	불티	불장난	방화	기타
-	-	-	-	1	-	2
-	-	-	-	-	2	2
-	<b>1</b>	-	-	<b>1</b>	<b>1</b>	<b>2</b>

자료 : 민방위과

### 화 재 발 생 현 황

창고	병원	시장	아파트	여관	음식점	기타
-	-	-	-	-	-	1
-	-	-	-	-	1	-
<b>1</b>	-	-	-	-	-	<b>1</b>

자료 : 민방위과

19. 월 별 화 재

구 분	계	1. 월	2	3	4	5
1983	5	1	-	-	-	-
1984	8	2	1	1	-	1

20. 시 간 별 화 재

구 분	계	0 ~ 1	1 ~ 2	2 ~ 3	3 ~ 4	4 ~ 5
1983	5	-	-	1	2	-
1984	8	2	1	1	-	-

계

구 분	11~12	12~13	13~14	14~15	15~16	16~17
1983	-	-	-	-	-	-
1984	-	-	-	-	-	-

발 생 현 황

6	7	8	9	10	11	12
1	-	1	1	1	-	-
-	1	1	1	-	-	-

자료 : 민방위과

발 생 현 황

5 ~ 6	6 ~ 7	7 ~ 8	8 ~ 9	9 ~ 10	10 ~ 11
-	-	-	-	-	-
-	-	-	-	1	-

자료 : 민방위과

속

17 ~ 18	18 ~ 19	19 ~ 20	20 ~ 21	21 ~ 22	22 ~ 23	23 ~ 24
1	-	1	-	-	-	-
-	-	1	-	-	-	2

자료 : 민방위과

### 21. 소방장비현황

구분	합계	사다리차	화학차	배연차	펌프차	소방정	기타
1983	5	-	-	-	5	-	-
1984	5	-	-	-	5	-	-
영덕	2	-	-	-	2	-	-
강구	1	-	-	-	1	-	-
남정	-	-	-	-	-	-	-
달산	-	-	-	-	-	-	-
지품	-	-	-	-	-	-	-
축산	1	-	-	-	1	-	-
영해	1	-	-	-	1	-	-
병곡	-	-	-	-	-	-	-
창수	-	-	-	-	-	-	-

자료: 민방위과

### 22. 교통사고운전자분석

가. 학력별

구분	총수	무취학 (독학)	국퇴	국졸	중퇴	중졸	고퇴	고졸	대퇴	대졸	기타	불상
1983	240	6	8	35	8	86	5	75	2	6	-	9
1984	225	2	6	32	10	71	8	72	4	8	-	12

나. 면허종별

구 분	총 수	보 통 제 1 종	대 형 제 1 종	보 통 제 2 종	소형면허	특수면허	원 동 기 장 치	가 운 전 면 허	기 타
1983	240	142	31	5	-	6	26	-	30
1984	225	127	25	10	-	4	35	2	22

자료 : 영덕경찰서

다. 연령별

구 분	총 수	18세미만	18 ~ 20	21 ~ 25	26 ~ 30	31 ~ 35	36 ~ 40
1983	240	8	15	22	64	72	30
1984	225	2	6	25	68	62	34

계 속

구 분	41 ~ 45	46 ~ 50	51 ~ 55	56 ~ 60	61 이상	미 상
1983	15	7	2	2	2	11
1984	10	8	4	3	1	2

23. 보행자

구분	단속건수	위반					
		보행위반	차도보행	우측통행	금지구역통행	신호지시	기타
1983	32	22	10	-	-	-	-
1984	30	-	-	-	-	-	30

계

구분	별		연령				
	무직	기타	15세이하	16~18	21~30	31~40	41~50
1983	-	-	-	-	-	25	5
1984	-	-	-	-	20	9	1

24. 총포 및

구분	총포 화약							
	제조업소		판매업소		저장소	소비개소		영업소지
	총포	화약	총포	화약		광산	기타	
1983	-	-	1	-	7	2	-	-
1984	-	-	-	-	-	1	-	-

### 단속처리현황

직			업			
공무원	상업	농업	교원	학생	회사원	노동
-	18	14	-	-	-	-
-	3	3	-	-	1	23

속

별		성별		처리		
51~60	61세이상	남	여	치재	훈방	기타
2	-	32	-	-	-	32
-	-	30	-	30	622	-

자료: 영덕경찰서

### 화약소지실태

소		비				실		태	
총	권	총	공기	총	건설	용	총	도	검
영치	소지	영치	소지	영치	소지	영치	영치	소지	영치
18	-	-	120	3	-	-	-	-	-
16	-	-	133	-	1	-	-	-	-

자료: 영덕경찰서

1. 군 기 구 표

1	실
9	과
2	소
( 39	계 )

군 수

부 군 수

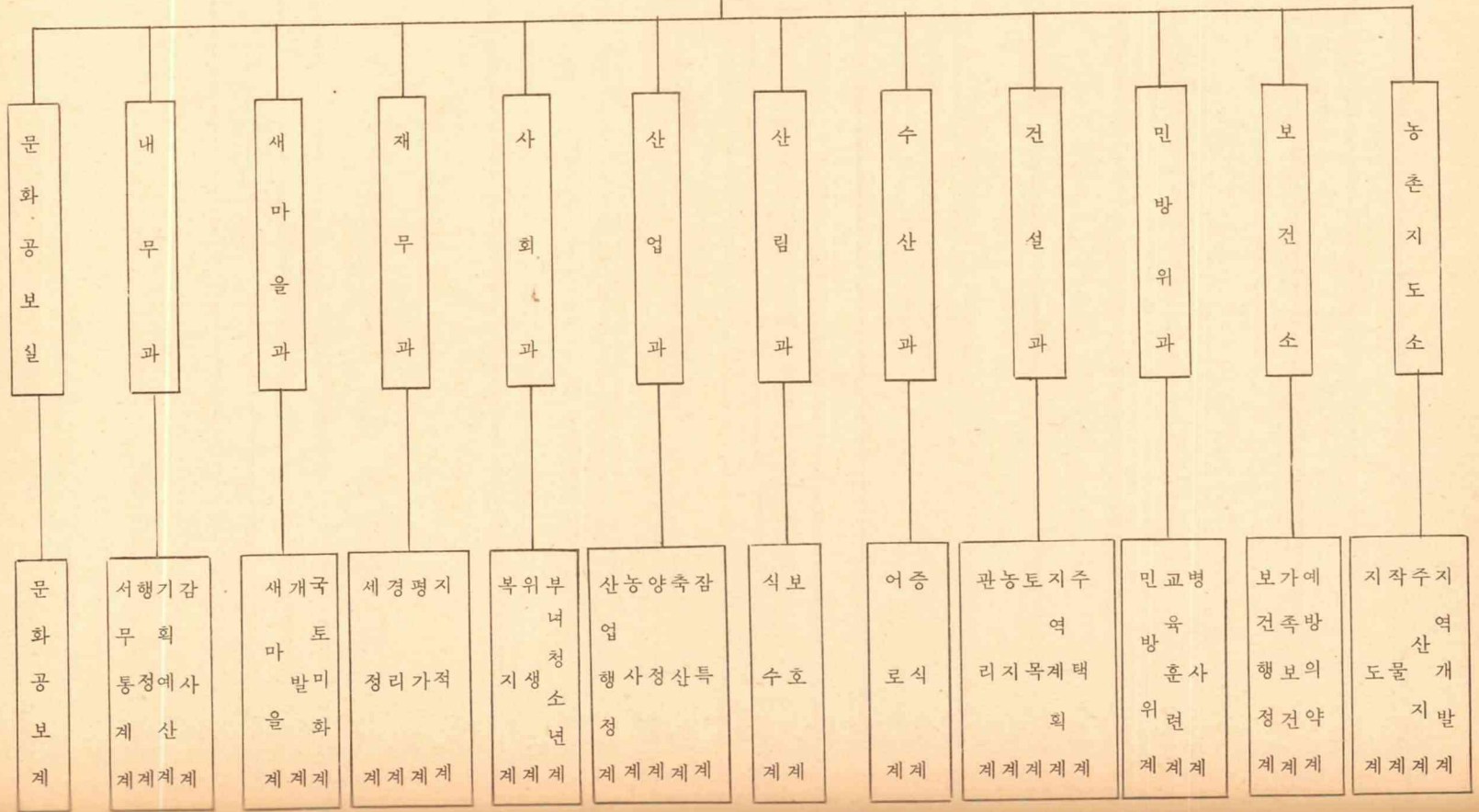

## 2. 역 대 군 수 명 단

대 수	성 명	취 임 년 월 일	이 임 년 월 일	재 직 기 간	본 적
1	정 기 모	1945. 10. 12	1946.10.31	1 년	경북 영덕
2	엄 종 섭	1946. 10. 31	1947. 3.	5 월	" 영주
3	오 규 수	1947. 3.	1948. 2. 3	11 월	" 의성
4	황 태 연	1948. 2. 3	1949. 1. 8	11 월	" 문경
5	조 철 기	1949. 1. 8	1949.11. 8	11 월	" 영양
6	석 용 길	1949. 11. 8	1950. 9.23	10 월	" 경산
7	박 재 양	1950. 9. 23	1951. 3.17	6 월	" 경주
8	오 세 현	1951. 3. 17	1952. 9.30	1 년 6 월	" 금릉
9	이 남 기	1952. 9. 30	1953. 8.25	11 월	" 선산
10	김 진 권	1953. 8. 25	1953. 9.15	1 월	" 영덕
11	박 겸 선	1953. 12. 9	1954. 4.29	6 월	" 개성
12	하 갑 기	1954. 4. 29	1955. 8. 4	1 년 4 월	" 무주
13	이 원 진	1955. 8. 29	1957. 1. 7	1 년 4 월	" 안동
14	류 시 수	1957. 1. 7	1957.12.16	11 월	" 안동
15	이 병 학	1957. 12. 16	1959. 8.26	1 년 10 월	" 의성
16	고 의 환	1959. 8. 26	1960. 5.14	9 월	" 문경
17	박 봉 근	1960. 5. 14	1960.10.27	5 월	" 충주
18	류 영 하	1960. 11. 29	1961. 6.15	7 월	" 안동
19	우 병 운	1961. 6. 19	1961. 7.21	1 월	(군수서리, 내무과장) 경북 영양
20	박 형 규	1961. 7. 21	1962. 8. 7	1 년	경북 의성
21	김 무 연	1962. 8. 7	1964. 4.10	1 년 8 월	" 안동
22	박 준 무	1964. 4. 10	1965. 6.18	1 년 2 월	" 상주
23	김 일 규	1965. 6. 18	1966. 2. 5	9 월	" 월성
24	박 영 준	1966. 2. 22	1967. 5.10	1 년 1 월	" 대구
25	배 태 민	1967. 5. 10	1969. 4.20	1 년 10 월	" 성주
26	김 병 원	1969. 4. 20	1970.12.28	1 년 8 월	" 대구
27	이 만 술	1970. 12. 28	1971. 8.21	8 월	" 성주
28	이 문 환	1971. 8. 21	1973. 3.14	1 년 6 월	" 달성
29	이 동 진	1973. 3. 15	1974. 2.26	11 월	" 안동
30	황 윤 기	1974. 2. 27	1975. 9. 2	1 년 6 월	" 월성
31	이 병 희	1975. 9. 3	1977. 3. 8	1 년 2 월	" 청도
32	우 병 운	1977. 3. 9	1979. 5.13	2 년 2 월	" 영양
33	박 순 태	1979. 5. 14	1981. 6.30	2 년 1 월	" 청도
34	오 세 진	1981. 7. 1	1981.12.22	6 월	" 의성
35	이 인 향	1981. 12. 23	1983. 4.10	1 년 4 월	대구 수성
36	신 동 길	1983. 4. 11	1985. 3.25	1 년 11 월	" 서구
37	최 종 윤	1985. 3. 26	현 재		" 북구

## 3. 행정 구역 명 감

구 분	동 수	분동수	반 수	분 동 명
계	116	202	898	
영 덕	16	23	155	구미, 화개 1, 2, 남석 1, 2, 3, 덕곡, 천전, 남산 1, 2, 우곡, 화수 1, 2, 삼계, 매정 1, 2, 3, 석동, 노물, 오보, 대탄, 창포, 대부
강 구	10	22	117	강구 1, 2, 3, 4, 오포 1, 2, 3, 삼사, 화전 1, 2, 상직 1, 2, 3, 하직 1, 2, 소월, 금호 1, 2, 3, 하저, 금진 1, 2
남 정	15	22	59	장사, 부경 1, 2, 회동 1, 2, 3, 양성, 봉전 1, 2, 쟁암, 사암 1, 2, 도천, 우곡, 중화, 남정, 남호, 구계, 원척, 부흥 1, 2, 3
달 산	10	19	61	대지 1, 2, 용평, 매일 1, 2, 흥기 1, 2, 3, 주응 1, 2, 옥산 1, 2, 3, 인곡, 용진, 덕산 1, 2, 봉산, 옥계동
지 품	18	23	108	삼화 1, 2, 오천 1, 2, 신양, 눌곡, 용덕 1, 2, 송천 1, 2, 낙평, 수암, 북곡, 원전, 지품, 기사, 황장신안, 속곡, 울전, 도계 1, 2, 옥류
축 산	11	21	102	축산 1, 2, 3, 경정 1, 2, 3, 고곡 1, 2, 도곡 1, 2, 상원, 부곡, 칠성 1, 2, 조항, 대곡, 기암 1, 2, 화천 1, 2, 3
영 해	9	24	112	성내 1, 2, 3, 4, 괴서 1, 2, 3, 대진 1, 2, 3, 사진 1, 2, 3, 연평 1, 2, 별영 1, 2, 원구 1, 2, 3, 묘곡 1, 2, 대동 1, 2
병 곡	14	25	107	삼읍, 금곡 1, 2, 3, 백석 1, 2, 병곡 1, 2, 영 1, 2, 3, 4, 거무역, 아곡, 원황 1, 2, 이천, 각리 1, 2, 3, 사천, 신평, 송천 1, 2, 휘리
창 수	13	23	77	인량 1, 2, 가산 1, 2, 신기 1, 2, 신리 1, 2, 갈천 1, 2, 창수 1, 2, 미곡 1, 2, 오촌 1, 2, 삼계 1, 2, 수동, 인천 1, 2, 보림, 백청

4. 도 량 형 환 산 표

4. 도 량 형

A. 길 이①

미 터 법			야 아 드	
센 치 미 터	미 터	킬 로 미 터	인 치	피 이 트
1	0.01	0.00001	0.3937	0.3281
100	1	0.001	39.37	3.2808
100,000	1,000	1	39,370.7	33,280.8
2.54	0.0254	0.000025	1	0.08333
30.48	0.3048	0.000304	12	1
91.44	0.9144	0.000914	36	3
160,930	1,609.3	1,609.3	63,360	5,280
35,303	0.30303	0.000303	11.93	0.99419
181,818	1.81818	0.001818	71,582	5.96514
10,909.08	109,091	0.10909	4,294.94	357,912
392,727	3,927.27	3.92727	154,620	12,885

B. 면 적②

미 터 법				야 아 드
평 방 미 터	아 아 르	헥 타 아 르	평 방 킬로 미 터	평 방 피 이 트
1	0.01	0.0001	0.000001	10.764
100	1	0.01	0.0001	1,076.4
10,000	100	1	0.01	107,640
1,000,000	10,000	100	1	10,764,000
0.092903	0.000929	0.000009	-	1
0.83613	0.008361	0.000084	-	9
4,046.8	40.468	0.40468	0.004047	43,560
0.091827	0.000918	0.00009	-	0.98841
3.3058	0.033058	0.000331	0.000003	35,583
991.74	9.9174	0.099174	0.000992	10,674.9
9,917.4	99.174	0.99174	0.00992	106,749

## 환 산 표 (1)

과 운 드 법			척 관 법		
야 아 드	마 일	척	간	정	리
0.01094	0.000006	0.033	0.0055	0.000092	-
1.0936	0.00062	3.3	0.55	0.009166	0.00025
1,093.6	0.62137	3,300	550	9.1666	0.25463
0.02777	0.000015	0.08382	0.01397	0.000232	-
0.3333	0.000189	1.0058	0.16763	0.002793	-
1	0.000568	3.0175	0.50292	0.008381	0.000232
1,760	1	5,310.8	885.12	14,752	0.40978
0.33139	0.000138	1	0.16666	0.002777	0.000077
1.98838	0.001129	6	1	0.01666	0.00046
119,304	0.06779	360	60	1	0.02777
4,295	2.4403	12,960	2,160	36	1

과 운 드 법		척 관 법			
평방야아드	에 이 커	평 방 척	평	단 (반) 보	정 보
1.1968	0.000247	10.89	0.3025	0.001008	0.0001
119.68	0.024711	1,089	30.25	0.10083	0.01008
11,968	2.4711	108,900	3,025	10.083	1.0083
1,196,800	247.11	10,890,000	302,500	1,008.3	100.83
0.111	0.000022	0.0117	0.0281	0.000093	0.000009
1	0.000207	9.1055	0.25293	0.000843	0.000084
4,840	1	44,071.2	1,224.2	4.0806	0.40806
1.0928	-	1	0.02778	0.000092	0.000009
3.9537	0.000817	36	1	0.003333	0.000333
1,186.1	0.24506	10,800	300	1	0.1
11,861	2.4506	108,000	3,000	10	1

4. 도 량 형

C : 무 계 ③

미 터 법			야 아 드		
그 램 (g)	키 로그 램 (kg)	톤 (t)	그 레 인	온 스	파 운 드
1	0.001	0.000001	15.432	0.03527	0.0022
1,000	1	0.001	15,432	35.273	2.20459
1,000,000	1,000	1	-	35,273	2,204.59
0.064798	0.000064	-	1	0.002285	0.000143
28.3495	0.02835	0.000028	437.5	1	5.0625
453.592	0.45359	0.000454	7,000	16	1
907,180	907.18	0.90718	-	32,000	2,000
1,016,050	1,016.05	1.01605	-	35,840	2,240
3.75	0.00375	0.000004	57,872	0.1323	0.00827
600	0.6	0.0006	9,259,556	21.1647	1.32279
3,750	3.75	0.00375	57,872	132.28	8.2672

D : 부 피 ④

미 터 법			야 아 드		
미 리 리 터	리 터	킬 로 리 터	입 방 인 치	입 방 피 이 드	입 방 야 아 드
1	0.001	0.000001	0.061024	0.000035	0.000001
1,000	1	0.001	1,024	0.035135	0.001308
1,000,000	1,000	1	61,024	35,315	1.30796
16.387	0.01638	0.000016	1	0.000578	0.000021
28,316.6	28.317	0.02832	1,728	1	0.03704
764,529.8	764.53	0.76453	46,656	27	1
35,238.32	35.2383	0.035238	2,150.42	1.2444	0.04608
473.18	0.47318	0.000473	28,875	0.01671	0.000619
3,785.4	3.7854	0.00379	231	0.13368	0.004951
18.039	0.018039	0.0000180	11.08	0.00637	0.00235
180.39	0.18039	0.000180	110.08	0.0637	0.02359
18,039	18.039	0.01803	1,108.0	0.637037	0.23594
180,390	180.39	0.18039	11,008	6.37037	2.3594

미국 : 양곡 1 페 크 = 1 / 4 붓셀 = 8.8098 입(ℓ) = 4.844 승. 영국 : 일곡량 1 붓셀 = 36.367 입(ℓ) = 2.016 두 액량 1 갈론 = 4.546 입(ℓ) = 2.52 승

## 환 산 표 (2)

파 운 드 법		척 관 법		
(미) 톤	(영) 톤	돈	근	관
0.000001	-	0.26666	0.00166	0.000266
0.000118	0.000098	266.666	1.66666	0.26666
1.1023	0.98421	266,666.6	1,666.66	2,666,666
-	-	0.01728	0.000108	0.000017
0.000031	0.000027	7.56	0.04725	0.00756
0.000504	0.00045	120.96	0.756	0.12096
1	0.8929	241,915	1,511.968	241.945
1.12	1	270,944	1,693.4	27.095
-	-	1	0.00625	0.001
0.000661	0.00059	160	1	0.16
0.00413	0.00369	1,000	6.25	1

파 운 드 법			척 관 법			
(미) 붓 셀	(미)액체파인드	(미)액 갈론	홉	승	두	식
0.000028	0.002113	0.000264	0.005543	0.000554	0.000055	0.0000055
0.028378	2.113423	0.264177	5.5435	0.55435	0.055435	0.005543
28,378	2,113.42	264.177	5,543.5	554.35	55,435	5.5435
0.000465	0.000034	0.004329	0.0908	0.00908	0.000908	0.0000908
0.803526	59,84408	7.48051	156.98	15.698	1.5698	0.156980
21.7013	1616.2433	202.030	201.97	423,809	42.380	4.2380
1	74.4768	9.3096	195,346	19.5346	1.9534	0.19524
0.01347	1	0.125	2.623	0.2623	0.0262	0.00262
0.10742	8	1	20.984	2.0984	0.20984	0.020981
0.005119	0.38123	0.04765	1	0.1	0.01	0.001
0.05119	3.8123	0.4765	10	1	0.1	0.01
0.5119	38.123	4.7654	100	10	1.0	0.1
5.119	381.23	47.654	1,000	100	10	1

1 페크 = 1 / 4 붓셀 = 9.092 입(ℓ) = 5.041 승

1 파운드는 1 / 8 갈론 = 0.568 입(ℓ) = 3.15 합

5. 양 곡

구	분	가 마 니 당 중 량		1 석 당 중 량		1 가 마 니 당 용 량 (홉)	1 석 당 용 량 (가 마 니)
		근	kg	근	kg		
정	조	90	54	167	100	539	1.85
현	미	100	60	258	155	387	2.58
백	미	100	60	240	144	416	2.40
외	국 미	-	-	240	144	-	-
대	맥 (국산)	83.3	50	165	99	505	1.98
과	맥 (국산)	100	60	230	138	435	2.30
소	맥 (국산)	100	60	230	138	435	2.30
비	루 맥	90	54	195	117	461	2.17
호	맥	90	54	210	124	435	2.30
정	맥 { 대맥과맥 소맥	100	60	230	138	435	2.30
		100	60	245	147	408	2.45
연	맥 { 조 정	75	45	130	78	577	1.75
		100	60	230	138	-	2.30
압	맥	70	42	210	126	-	3.00
소	맥 분	-	22	167	100	220	4.55
조	{ 조 정	75	45	190	114	395	2.53
		90	54	237	143	380	2.63
수	수 { 조 정	100	60	220	132	454	2.20
		100	60	235	141	425	2.35
교	맥 { 조 정	75	45	160	96	461	2.13
		100	60	200	120	500	2.00
기	장 { 조 정	90	54	180	108	500	2.00
		90	54	240	144	375	2.67
피	{ 조 정	65	39	120	72	542	2.85
		100	60	230	138	435	2.30
옥	수 수	100	60	225	135	444	2.25
보	미	75	45	180	108	417	2.40
백	쇄 미	90	54	200	120	-	2.22
대	두	100	60	225	135	444	2.25
소	두	100	60	250	150	400	2.50
늑	두	100	60	250	50	400	2.50
완	두	100	60	240	144	417	2.40
압	소 맥	-	-	-	126	-	-



### 6. 시군간 육수로 및 철도거리표

### Length Table of Land, Sea & Rail Road.

비고: 1. 수치만 있는것은 육로이며 ○표는 철도거리임.  
 2. ▲표시는 고속도로이며 ×는 수로거리임.  
 3. 단위: km

대구												
달성												
52.5	군 위											
73.5 ○98.9	21.0	의 성										
104.9 ○127.4	52.4	31.4 ○28.5	안 동									
156.5	69.9	49.0	51.6	청 송								
163.2	112.7	91.8	60.4	36.6	영 양							
131.6	132.8	105.7	80.5	50.8	58.9	영 덕						
84.0 ○109.4	136.5	157.5 ○131.5	128.1 ○190.0	84.9	106.5	47.6	포 함 (영 일)					
73.5 ○75.9 ▲54.0	126.0	146.9 ○98.0	158.0 ○126.5	114.8	136.4	77.5	29.9 ○33.5	경 주 (월 성)				
37.4 ○33.4 ▲25.8	59.7	64.7 ○60.5	96.1 ○89.0	87.0	123.6	94.3	46.7 71.6	36.1 ○37.5 ▲28.2	영 천			
15.6 ○15.6 ▲11.4	78.1	89.0 ○114.5	120.4 ○143.0	114.5	151.1	121.7	74.1 ○25.0	63.5 ○91.5 ▲42.6	27.5 ○54.0 ▲14.4	경 산		
40.3 ○39.0	92.8	113.4 ○137.9	145.1 ○166.4	139.0	175.6	146.4	98.8 ○48.4	71.1 ○114.9	52.0 ○77.4	24.7 ○23.4	청 도	
37.7	90.2	111.2	142.6	194.2	200.9	169.3	121.7	111.1	75.0	53.2	78.0	고 령
34.9	57.8	78.7	110.1	161.8	170.5	166.5	118.9	108.4	72.2	50.5	75.2	37.4
31.0 ○27.6 ▲32.2	42.5	63.4 ○126.0	94.8 ○154.4	112.4	155.2	162.6	116.0 ○136.5	104.4 ○103.0 ▲86.2	68.4 ○65.5 ▲58.0	46.6 ○42.7	71.3 ○66.1	52.7
63.9 ○69.3 ▲78.3	90.2	111.2 ○168.2	142.6 ○196.7	194.2	202.9	195.5	147.9 ○178.7	137.4 ○145.2 ▲132.3	101.2 ○107.7 ▲104.1	79.5 ○84.9 ▲89.7	104.2 ○108.4	74.2
68.5	61.7	82.7	114.0	165.6	174.4	194.5	152.5	141.9	105.8	84.0	108.8	89.2
53.1 ○46.4 ▲51.2	77.1	78.0 ○145.3	129.4 ○173.8	181.0	189.7	209.8	137.0 ○153.8	126.6 ○122.3 ▲105.2	90.4 ○84.8 ▲77.0	68.7 ○62.0	93.4 ○85.4	73.8
100.2 ○105.4	56.5	71.5 ○204.3	63.2 ○232.8	114.9	123.6	143.7	184.3 ○214.8	173.7 ○181.3	137.6 ○148.3	115.8 ○121.0	140.5 ○144.4	92.2
122.4 ○129.3	78.5	91.3 ○228.2	60.1 ○256.7	111.8	120.5	140.6	207.4 ○238.7	196.8 ○205.2	160.7 ○167.7	138.0 ○144.9	162.4 ○163.3	114.2
137.0 ○158.2	84.5	63.5 ○98.7	32.1 ○70.2	83.7	92.5	112.6	160.2 ○230.2	190.1 ○196.7	128.2 ○159.2	152.5 ○173.8	177.2 ○197.2	174.7
147.4 ○166.1	94.9	74.0 ○167.2	42.6 ○38.7	94.2	81.0	123.0	170.7 ○198.0	174.8 ○165.2	138.7 ○127.7	163.0 ○181.7	187.7 ○205.0	185.1
149.6 ○180.2	97.1	.1 ○81.3	44.7 ○52.8	96.4	65.9	124.8	172.8 ○212.8	202.7 ○179.3	140.8 ○146.3	165.2 ○197.6	189.9 ○219.2	187.3
207.7	204.4	183.5	156.6	145.5	135.0	76.1	123.7	153.6	170.4	197.8	222.5	245.4
84.0 ×268.7	136.5 ×268.7	157.5 ×268.7	128.1 ×268.7	84.9 ×268.7	106.5 ×268.7	47.6 ×268.7	268.7	29.9 ×268.7	46.7 ×268.7	74.1 ×268.7	98.8 ×268.7	121.7 ×268.7

주요역간이정표

서울	39	41.2	97.4	130.3	161.5	5,480	410.2	401.4	422.0	401.4	442.7	440.2	453.3
	仁川	62.2	117.8	150.6	187.8	100.6	430.6	421.6	442.4	422.0	463.1	462.9	473.6
		水原	55.6	88.4	125.6	488.4	368.4	356.6	380.2	359.6	400.9	343.4	411.4
			天安	32.8	70.8	382.8	304.0	324.6	324.6	304.0	345.3	342.8	332.8
				鳥致院	37.2	350.0	280.0	271.2	291.8	271.2	312.5	310.0	323.8
					大田	312.8	242.8	234.0	254.8	234.8	275.3	272.8	285.5
						晋州	70.0	78.8	110.1	162.0	211.1	284.1	313.1
							馬山	8.8	40.1	92.0	141.1	214.1	243.1
								昌原	31.3	83.2	132.3	205.3	234.3
									鎮海	51.9	101.1	174.0	254.9
										三良津	49.1	122.1	203.0
											부산진	73.0	237.7
												蔚山	165.0
													安東
성주	15.3	칠곡											
	47.2	31.9 ○42.2 ▲46.1	김천 (금릉)										
	51.8	36.5	22.0	선산									
	36.4	21.1 ○19.3 ▲19.0	32.0 ○22.9 ▲27.1	15.4	구미								
	84.5	69.2 ○78.3	27.3 36.1	30.7	46.1 ○59.0	상주							
	92.5	91.2 ○102.2	59.5 ○60.6	52.9	68.3 ○82.9	22.0 ○23.9	문경						
	142.2	126.9 ○131.1	60.1 ○88.9	70.4	85.8 ○110.8	50.2 ○52.8	28.0 ○28.9	예천					
	152.7	137.4 ○193.2	103.4 ○235.4	97.3	112.6 ○149.3	76.1 ○295.4	53.9 ○60.4	26.9 ○31.5	영주 영풍				
	154.8	139.5 ○176.7	118.5 ○134.5	112.4	127.7 ○157.4	91.2 ○98.4	69.0 ○74.5	41.9 ○45.6	15.1 ○14.1	봉화			
	242.6	238.7	271.6	206.8	222.1	185.6	163.6	136.4	109.5	94.4	울진		
	118.9 ×268.7	116.0 ×268.7	147.9 ×268.7	152.5 ×268.7	137.0 ×268.7	184.3 ×268.7	206.4 ×268.7	160.2 ×268.7	170.7 ×268.7	172.8 ×268.7	123.7 ×268.7	울릉	

읍 면 간 이 정 표

단위 : km

창 수									
15.33	병 곡								
6.00	9.33	영 해							
14.00	17.33	8.00	축 산						
34.00	37.33	28.00	24.00	지 품					
34.00	37.33	28.00	24.00	8.00	달 산				
38.88	42.22	32.88	28.88	24.00	28.88	남 정			
28.11	31.44	22.11	18.11	18.11	18.11	10.77	강 구		
22.00	25.00	16.00	12.00	12.00	12.00	16.88	6.11	영 덕	

## 일 러 두 기

1. 본 연보의 편집은 청내 각 실과소 및 산하기관 중요단체에서 작성한 자료를 참고로 하여 종합 편집한 것이며 자료출처는 통계표마다 추기 하였음.
2. 본 연보는 1984년말을 기준으로 하여 편집하였으며 기준일을 달리하는 통계표는 별도 표시하였음.
3. 이 연보의 통계중 전년도에 게재된 것과 맞지않은 것은 이 연보에서 정정된 것으로 이 연보분이 정확함.
4. 통계표 중에서 사용한 부표는 다음과 같음.
 

○	—	단 위 미 만
-	—	해 당 숫 자 없 음
△	—	부 수 (負 數)
...	—	해 당 숫 자 미 상



