

제26회

# 영덕통계연보

STATISTICAL YEAR BOOK  
OF YEONG DEOG

1986



영 덕 군

## 국 민 교 육 헌 장

우리는 민족 중흥의 역사적 사명을 띠고 이 땅에 태어났다. 조상의 빛난 얼을 오늘에 되살려, 안으로 자주 독립의 자세를 확립하고, 밖으로 인류 공영에 이바지 할 때다. 이에 우리의 나아갈 바를 밝혀 교육의 지표로 삼는다.

성실한 마음과 튼튼한 몸으로, 학문과 기술을 배우고 익히며, 타고난 저마다의 소질을 계발하고, 우리의 처지를 약진의 발판으로 삼아, 창조의 힘과 개혁의 정신을 기른다. 공익과 질서를 앞세우며 능률과 실질을 숭상하고, 경애와 신의에 뿌리박은 상부 상조의 전통을 이어받아, 명랑하고 따뜻한 협동 정신을 복돋운다. 우리의 창의와 협력을 바탕으로 나라가 발전하며, 나라의 융성이 나의 발전의 근본임을 깨달아, 자유와 권리에 따르는 책임과 의무를 다하며, 스스로 국가 건설에 참여하고 봉사하는 국민 정신을 드높인다.

반공 민주 정신에 투철한 애국 애족이 우리의 삶의 길이며, 자유 세계의 이상을 실현하는 기반이다. 길이 후손에 물려 줄 영광된 통일 조국의 앞날을 내다보며, 신념과 긍지를 지닌 근면한 국민으로서 민족의 슬기를 모아 줄기찬 노력으로 새 역사를 창조하자.

## 공무원윤리현장

우리는 영광스러운 대한민국의 공무원이다. 오늘도 민족중흥의 최일선에 서서  
겨레와 함께 일하며 산다.

이 생명은 오직 나라를 위하여 있고, 이 몸은 영원히 겨레 위해 봉사한다. 충  
성과 성실은 삶의 보람이요, 공명과 정대는 우리의 길이다.

이에 우리는 국민 앞에 다하여야 할 숭고한 사명을 민족의 양심으로 다지며, 우  
리가 나아가야 할 바 지표를 밝힌다.

- ◆ 우리는 민족사적 정통성 앞에 온 신명을 바침으로써 통일 새시대를 창조하는  
역사의 주체가 된다.
- ◆ 우리는 겨레의 엄숙한 소명 앞에 솔선 헌신함으로써 조국의 번영을 이룩하는 민  
족의 선봉이 된다.
- ◆ 우리는 창의적 노력으로 최대의 능력을 발휘함으로써 민주한국을 건설하는 국  
가의 역군이 된다.
- ◆ 우리는 불의를 물리치고 언제나 바른 길만을 걸음으로써 정의사회를 구현하는  
국민의 귀감이 된다.
- ◆ 우리는 공익우선의 정신으로 국리민복을 추구함으로써 복지국가를 실현하는 겨  
레의 기수가 된다.

### 공무원의 신조

- 1. 국가에는 헌신과 충성을
- 1. 국민에겐 정직과 봉사를
- 1. 직무에는 창의와 책임을
- 1. 직장에선 경애와 신의를
- 1. 생활에는 청렴과 질서를

# 군 기 해 설



1. 청색은 바다와 희망을 상징함.
2. ● 은 단합을 표시.
3. y는 젊음(young) 과 영덕(Yeong Deog) 을 표시.
4.  는 영덕군의 명산인 “대게”를 표시.

# 郡 政 方 針

— 活氣로운 盈德建設 —

1. 能動的 民意 收斂
2. 科學的 器量 啓發
3. 創發的 所得 擴大
4. 公正한 責務 遂行

## 영 덕 의 노래

제작위원회 작사

윤 영 배 작곡

활기차게

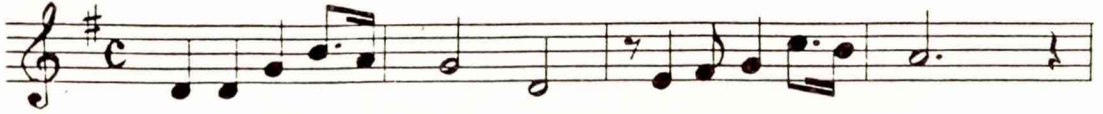

1. 태 백 산 정 기 모 아 동 해 에 뻗 - 어  
 2. 복 사 꽃 피 어 덮 고 바 다 솔 푸 르 러  
 3. 갈 매 기 무 리 지 어 평 화 를 누 리 듯



새 아 침 햇 빛 담 아 누 - 리 에 - 편 - 다  
 우 리 는 슬 기 록 고 의 지 로 운 - 후 - 예  
 우 리 는 형 제 자 매 하 - 나 가 - 되 - 어



산 마 루 굽 이 마 다 충 혼 이 숨 쉬 고  
 억 만 년 나 라 위 해 다 - 저 갈 터 전  
 뜻 모 아 힘 뭉 치 고 서 - 로 아 끼 며



흐 르 는 물 걸 따 라 옛 향 기 - 새 롭 다  
 가 슴 을 활 짝 퍼 라 영 덕 의 - 일 - 꾀  
 영 원 히 빛 내 리 라 우리 의 - 고 - 장



아 - - 아 영 덕 영 덕 지켜 나 갈 나 의 땅 우 -



리 모 두 같 고 담 - 아 길 - 이 빛 내 자

## 머 리 말

군민의 화합으로 이룩한 지난 한해 동안의 실적과 성장 발전하는 모습을 담은 제 26 회 통계연보를 발간하게 되었습니다.

경제, 사회, 문화, 산업, 건설 등 모든 분야를 수록하려고 정성을 다 하였습니다만 내용면에서 미흡한 점을 아쉽게 여기며 계속 다듬어 나갈 것을 다짐합니다.

이 통계연보가 각계각층에 널리 활용되기를 바라며 발간에 필요한 귀중한 자료를 제공하여 주신 관계기관에 깊은 감사를 드립니다.

1986 년    12 월

영 덕 군 수

# 영덕의 상징



郡 木 (해송)



郡 花 (복숭아꽃)



郡 鳥 ( 갈매기 )



대진해수욕장 ( 영해면 대진동 )

특 산 물



대 게 (竹蟹)

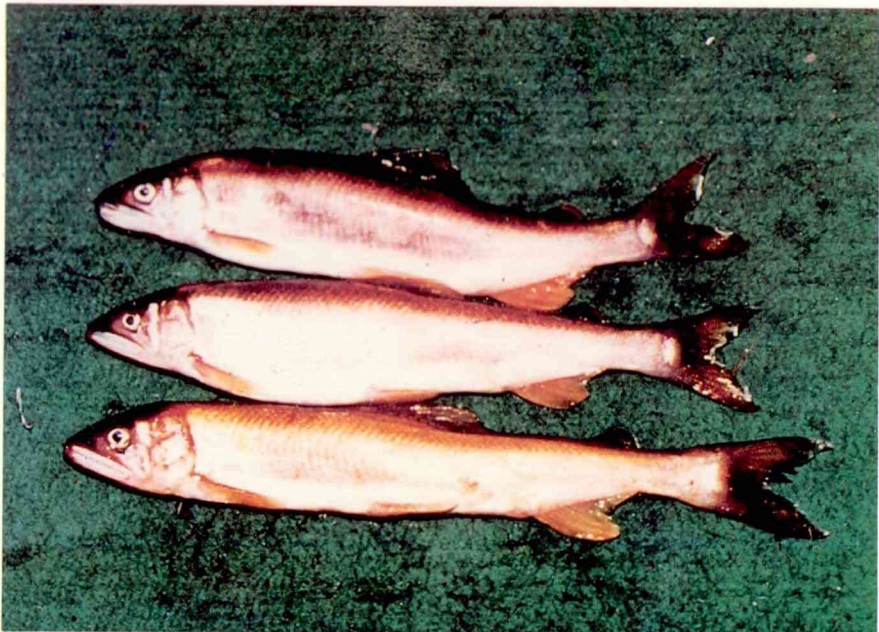

銀 魚



동해안 고속화 도로



동해 일출 광경



옥계침수정계곡 ( 영덕군 달산면 )



동해안 영덕 풍치

# 통 계 도 표

## 일 러 두 기

1. 본 연보의 편집은 청내 각 실과소 및 산하기관 중요단체에서 작성한 자료를 참고로 하여 종합 편집한 것이며 자료출처는 통계표마다 추기 하였음.
  
2. 본 연보는 1985년말을 기준으로 하여 편집하였으며 기준일을 달리는 통계표는 별도 표시하였음.
  
3. 이 연보의 통계중 전년도에 게재된 것과 맞지않은 것은 이 연보에서 정정된 것으로 이 연보분이 정확함.
  
4. 통계표 중에서 사용한 부표는 다음과 같음.
 

○	—	단 위 미 만
-	—	해 당 숫 자 없 음
△	—	부 수 (負數)
...	—	해 당 숫 자 미 상

## 군민의 생활

		
<p>인 구 밀 도 1 km<sup>2</sup>당 104명</p>	<p>가 구 원 1가구당 3.9인</p>	<p>주 택 1.1가구당 1동</p>
		
<p>상 수 도 1인당1일 172 ℓ</p>	<p>농 경 지 (농가호당) 전 0.34ha 담 0.47 ha</p>	<p>학 생 1가구당 1.1인</p>
		
<p>군 읍 면 직 원 군민 162인당 1인</p>	<p>경 찰 관 군민 546인당 1인</p>	<p>의 용 소 방 원 63가구당 1인</p>

		
<p>교 원 학생 27.8 인당 1 인</p>	<p>라디오 1.4 가구당 1 대 전화 2.7 가구당 1 대 T.V 1.1 가구당 1 대</p>	<p>교 통 사 고 1.3 일당 1 건</p>
		
<p>우 편 물 이 용 수 연간 1 인 18.7 통</p>	<p>화 재 365 일 3 건</p>	<p>의 사 군민 2,984 인당 1 인</p>
		
<p>자 전 거 1 가구당 0.47 대</p>	<p>지방세 부담 현황 1 가구당 40,310 원</p>	<p>한 우 농가 1.45 가구당 1 두</p>

## 토지종별 현황

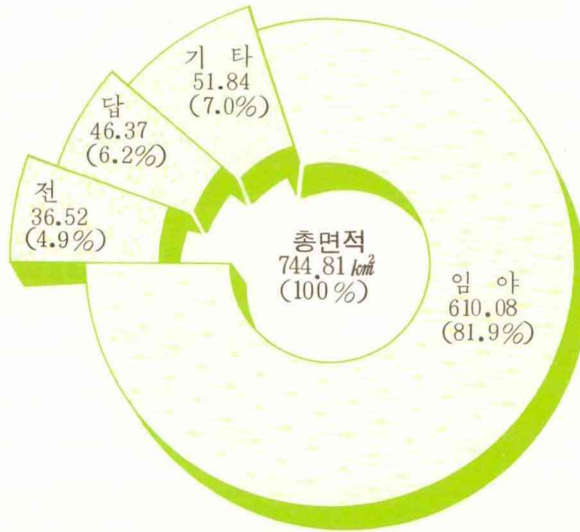

## 가구별 현황



## 월별 평균 기온

1985년

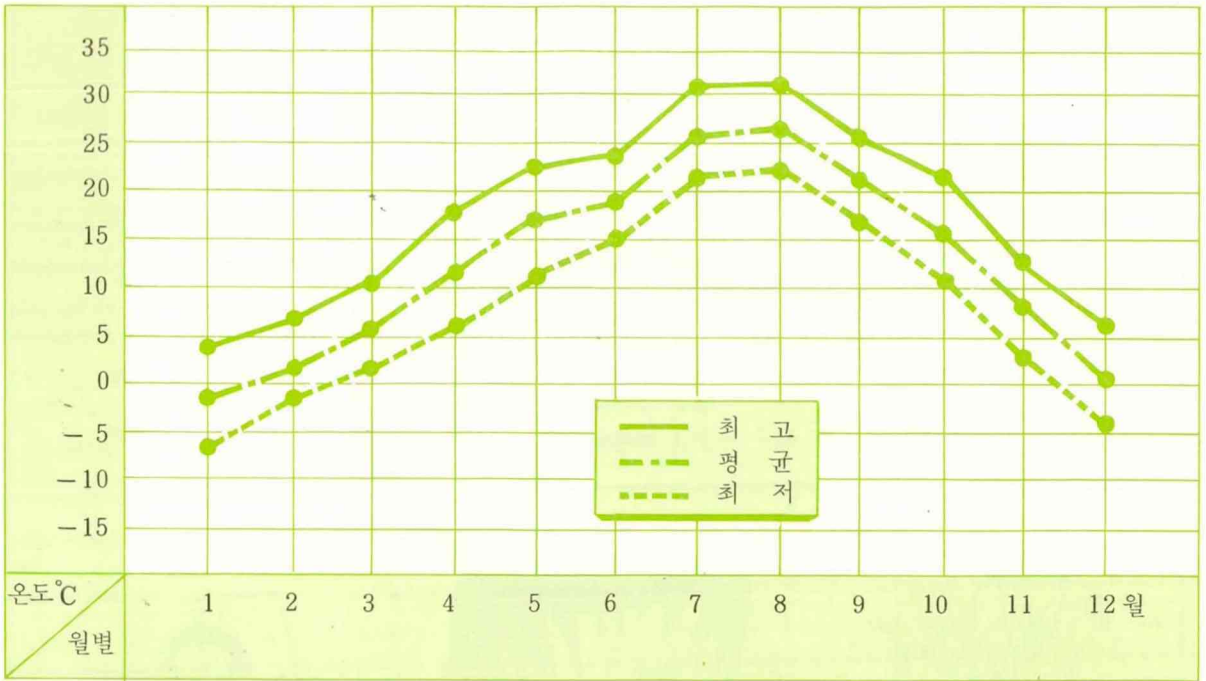

## 월별 강우량



## 일반회계 세입 세출 결산 현황

단위 : 천원

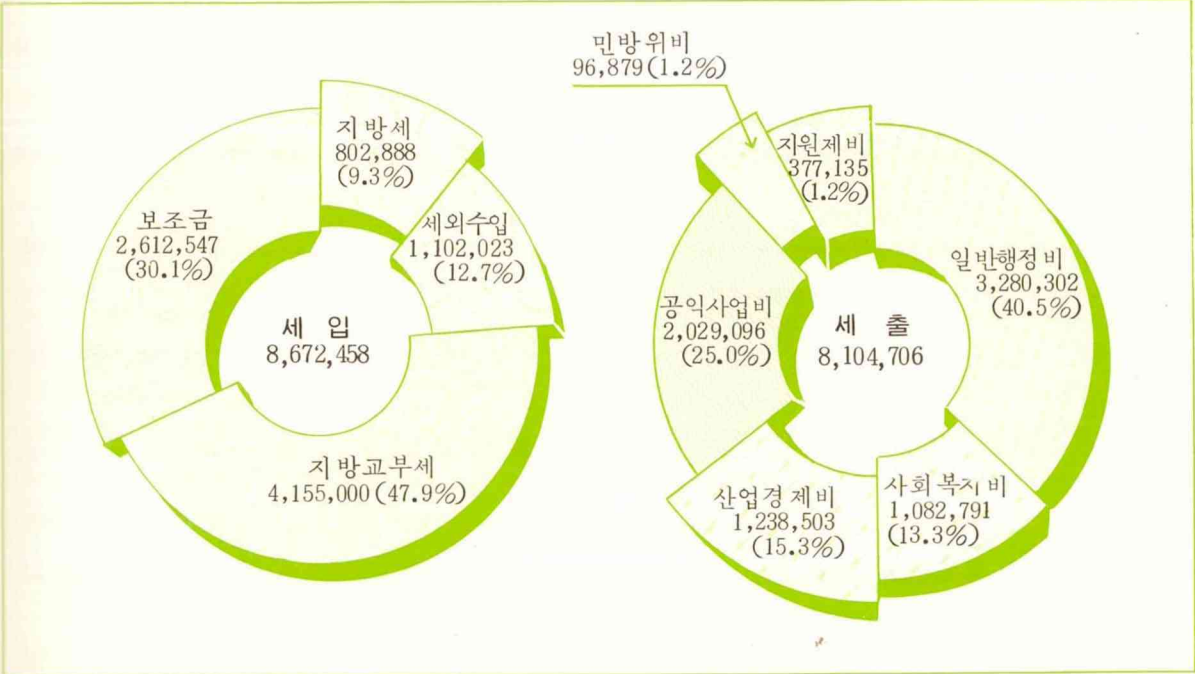

## 학 생 수

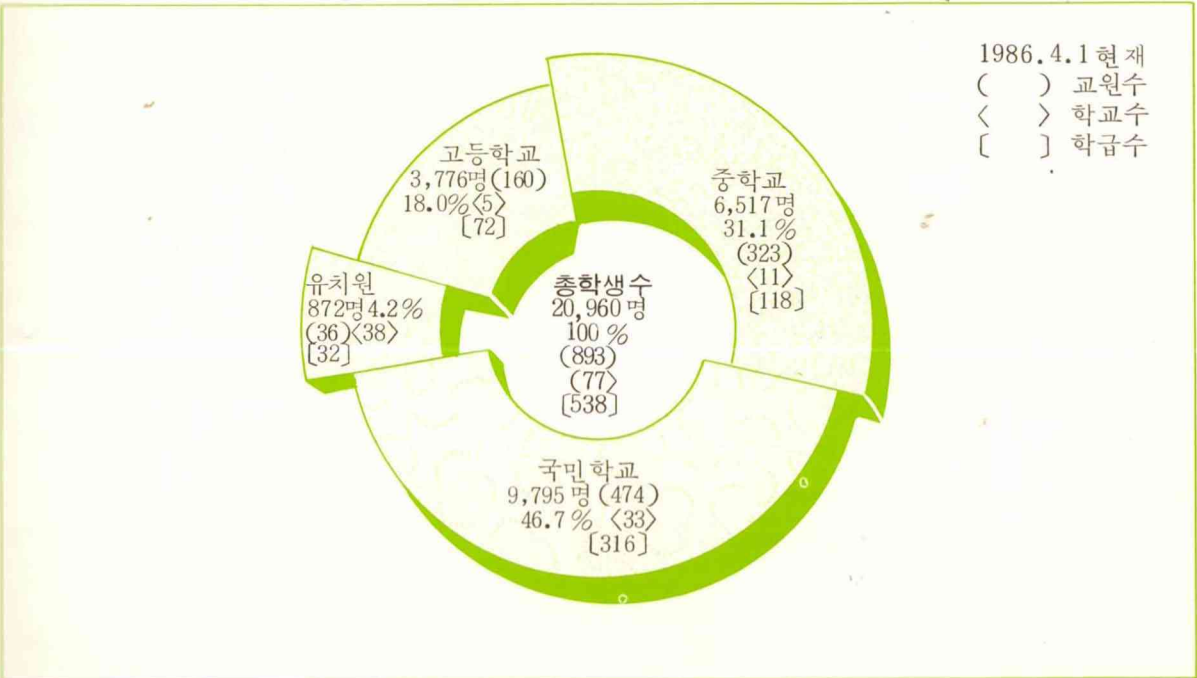

## 총 목 차

I. 연	혁	.....	24		
II. 토지 및 기후		.....	24		
III. 인	구	.....	30		
IV. 새 마을 운동		.....	33		
V. 농	업	.....	34		
VI. 축 산 및 임야		.....	72		
VII. 수	산	업	.....	92	
VIII. 광공업 및 상업		.....	98		
IX. 전기·수도 및 건설업		.....	112		
X. 운수 및 통신		.....	130		
XI. 보건 및 사회보장		.....	137		
XII. 교육 및 문화		.....	156		
XIII. 재	정	.....	170		
XIV. 공	공	행	정	.....	173
XV. 부	록	.....	194		

# 목 차

## I. 연 력

- 1. 우리군의 연력 .....24

## II. 토지 및 기후

- 2. 위 치 ..... 24
- 3. 지 형 ..... 25
- 4. 행정구역 .....25
- 5. 토지종별 현황 .....26
- 6. 천기일수 .....27
- 7. 기상개황 .....28
- 8. 연도별 월별 강우량 .....28

## III. 인 구

- 1. 인구추이 .....30
- 2. 읍면별 가구 및 인구수 .....31
- 3. 읍면동별 가구 및 인구 .....32
- 4. 주민등록에 의한 인구이동 .....32
- 5. 호적에 의한 인구동태신고 .....32

## IV. 새 마을운동

- 1. 새마을현황 ..... 33
- 2. 주택개량 및 취락개선 .....33
- 3. 새마을공장 .....34

## V. 농 업

- 1. 농가 및 농가인구수 .....34
- 2. 경지면적 .....35
- 3. 연령별 농가인구수 .....35
- 4. 경작규모별 농가구수 및 면적 .....36
- 5. 식량작물 생산량 총괄 .....38
- 6. 채소류 생산량 .....44
- 7. 특용작물 생산량 .....48
- 8. 과실류 생산량 .....50
- 9. 약용작물 생산량 .....52
- 10. 양송이 생산량 .....54
- 11. 금비공급실적 .....54
- 12. 농업용기구 및 기계보유상황 .....56

- 13. 추곡수매실적 ..... 58
- 14. 하곡수매실적 ..... 60
- 15. 정부관리 양곡보관창고현황 ..... 60
- 16. 양곡도정공장현황 ..... 62
- 17. 농업협동조합현황 ..... 62
- 18. 업연초경작 상황 ..... 64
- 19. 맥류보급종 파종면적 ..... 65
- 20. 퇴비생산실적 ..... 66
- 21. 녹비생산량 ..... 67
- 22. 농약공급실적 ..... 68
- 23. 농사자금 융자실적 ..... 69
- 24. 농민학습조직 ..... 70
- 25. 농촌생활개선지도 ..... 70
- 26. 농지개량 조합현황 ..... 71

## VI. 축산 및 임야

- 1. 가축가금 사양가구 및 마리 ..... 72
- 2. 한우(고기소) 사육가구 및 성별마리 ..... 74
- 3. 젖소사육가구 및 연령별, 성별마리 ..... 74
- 4. 말 사육가구 및 성별, 종류별, 마리 ..... 76
- 5. 돼지 사육가구 ..... 76
- 6. 닭 사육가구 및 연령별 마리 ..... 77
- 7. 수의사 분포상황 ..... 78
- 8. 가축전염병 발생상황 ..... 78
- 9. 가축전염병 예방주사 실시상황 ..... 79
- 10. 도축현황 ..... 80
- 11. 배합사료 생산실적 ..... 80
- 12. 소유별 임야면적 ..... 81
- 13. 임상별 임야면적 ..... 82
- 14. 임상별 임목축적 ..... 82
- 15. 수묘생산실적 ..... 83
- 16. 사방사업실적 ..... 84
- 17. 조림현황 ..... 84
- 18. 임산물 생산량 ..... 86
- 19. 산림피해 및 부정임산물 단속상황 ..... 88
- 20. 목재생산 및 공급상황 ..... 88
- 21. 제재공장 및 생산실적 ..... 90
- 22. 축우 및 경지면적 ..... 91

## VII. 수 산 업

- 1. 어업가구 및 인구 .....92

2. 수산물 어획고 .....	92
3. 수산물 계통판매고 .....	94
4. 수산업협동조합현황 .....	94
5. 부정어업 단속현황.....	95
6. 어선보유현황.....	96
7. 어업허가 및 신고처분현황 .....	96

**VIII. 광공업 및 상업**

1. 광종별 광구수 .....	98
2. 광산종업원수 .....	98
3. 광산물 생산실적 .....	99
4. 민수용탄 수급현황 .....	100
5. 연탄생산현황 .....	102
6. 무연탄수급현황 .....	103
7. 시장분포현황 .....	104
8. 금융기관현황 .....	104
9. 금융기관 예금현황 .....	105
10. 유종별 유류소비실적 .....	106
11. 공장등록현황 .....	107
12. 연초품목별 판매량 .....	108
13. 인쇄소 등록현황.....	112

**IX. 전기수도 및 건설업**

1. 용도별 전력사용현황 .....	112
2. 산업별 전력사용량 .....	113
3. 상수도현황 .....	114
4. 하수도현황 .....	114
5. 급수사용량 .....	115
6. 급수사용료 부과상황 .....	116
7. 배수관 및 송수관현황 .....	116
8. 아파트 건립현황.....	118
9. 하천부지점용 .....	118
10. 토목공사집행 .....	120
11. 도로현황 .....	120
12. 교량현황 .....	122
13. 하천현황 .....	122
14. 건설기술자 자격면허현황 .....	124
15. 중기등록현황 .....	124
16. 도시계획현황 .....	126
17. 건설업자 권허현황 .....	127
18. 건축허가현황 .....	128

**X. 운수 및 통신**

1. 자동차등록현황 .....	130
2. 우편관서현황 .....	130
3. 우편물취급상황 .....	131
4. 전화기 보유 및 전화가입자현황.....	132
5. 국내전보취급현황 .....	133
6. 우편요금 수입현황 .....	134
7. 자전거실태 .....	134
8. 우마차 및 손수레실태.....	136
9. 수로표지 시설현황 .....	136

**XI. 보건 및 사회보장**

1. 의료기관 분포현황 .....	137
2. 보건소요원현황 .....	138
3. 보건지소현황.....	138
4. 의료인 분포현황 .....	139
5. 의약품 제조 및 판매 .....	140
6. 예방접종실적 .....	140
7. 나환자현황 .....	141
8. 결핵환자현황 .....	142
9. 부정의료업자 단속실적 .....	142
10. 가족계획 사업실적 .....	144
11. 식품접객업소 현황 .....	144
12. 제 1,2종 법정전염병발생 및 사망현황 ..	145
13. 환경위생관계 영업소현황 .....	146
14. 모자보건사업실적 .....	146
15. 국가보훈 대상자 현황.....	148
16. 국가보훈 대상자 취업상황 .....	148
17. 국가보훈 대상자 보상금 지급실적 .....	149
18. 국가보훈 대상자녀취학현황 .....	149
19. 사회복지시설 분포현황 .....	150
20. 생활보호 대상자현황 .....	151
21. 영세민 취로구호사업현황 .....	151
22. 생활보호대상자 양곡지급상황 .....	152
23. 쓰레기수거실적.....	152
24. 분노수거실적 .....	153
25. 적십자회원수 및 회비모금현황 .....	153
26. 가족계획기술 의료기관현황 .....	154
27. 약사현황 .....	154
28. 아동복지시설 수용자동태 .....	155

**XII. 교육 및 문화**

1. 각급학교총괄 .....	156
2. 유치원현황 .....	158

- 3. 국민학교현황 ..... 158
- 4. 중학교현황 (공립) ..... 160
- 5. " (사립) ..... 160
- 6. 인문계고등학교현황 (공립) ..... 160
- 7. " (사립) ..... 162
- 8. 실업계고등학교현황 (공립) ..... 162
- 9. " (사립) ..... 162
- 10. 사설강습소현황 ..... 164
- 11. 적령아동취학상황 ..... 164
- 12. 공공도서관현황 ..... 166
- 13. 문화재현황 ..... 166
- 14. 공연장현황 ..... 167
- 15. 종교단체현황 ..... 168
- 16. 메스컴현황 ..... 168
- 17. 마을문고현황 ..... 169

XIII. 재 정

- 1. 국세징수상황 ..... 170
- 2. 세목별 지방세징수상황 ..... 170
- 3. 군세입 세출총괄 ..... 172
- 4. 군공유 재산현황 ..... 172

XIV. 공 공 행 정

- 1. 군 공무원 (정원) ..... 173
- 2. 읍면 공무원현황 (정원) ..... 173
- 3. 경찰공무원현황 (정원) ..... 174
- 4. 소방공무원현황 ..... 174

- 5. 직종별, 과정별 공무원 훈련자수 ..... 176
- 6. 퇴직사유별 공무원현황 ..... 176
- 7. 관내 관공서 및 주요기관수 ..... 178
- 8. 범죄발생 및 검거현황 ..... 178
- 9. 구속영장청구 및 발부현황 ..... 180
- 10. 교통사고발생 (자동차) ..... 180
- 11. 연령별 피의자 현황 ..... 182
- 12. 학력별 피의자 현황 ..... 182
- 13. 자동차단속 및 처리상황 ..... 182
- 14. 운전면허소지자 ..... 184
- 15. 운전면허 발급상황 ..... 184
- 16. 화재발생현황 ..... 186
- 17. 원인별 화재발생현황 ..... 186
- 18. 처종별 화재발생현황 ..... 186
- 19. 월별 화재발생현황 ..... 188
- 20. 시간별 화재발생현황 ..... 188
- 21. 소방장비현황 ..... 190
- 22. 교통사고 운전자분석 ..... 190
- 23. 보행자 단속처리현황 ..... 192
- 24. 총포 및 화약소지실태 ..... 192

XV. 부 록

- 1. 군 기구표 ..... 194
- 2. 역대 군수명단 ..... 195
- 3. 행정구역명감 ..... 196
- 4. 도량형 환산표 ..... 197
- 5. 양곡환산표 ..... 202
- 6. 시군간육수로 및 철도거리표 ..... 204

## 1. 우리군의 연혁

### ○ 원영덕

현 영덕, 강구, 남정, 달산, 지품의 5개읍면으로 삼한시대에는 야시홀이라 하였다가 신라 통일 후 이성군이라 하였고 고려초엽에 영덕으로 개칭하여 현종초에 예주(원영해)에 속한 후 감무를 두었다가 이말 충선왕시에 현령으로 개칭하였고 조선태종 15년(1415년)에 지현사를 두었다가 1914년에 영해를 병합하여 영덕군이라 칭하였음.

### ○ 원영해

현 영해, 축산, 병곡, 창수 4개면으로 삼한시대에는 우시국이라 칭하였고 고구려시대에 군으로 강등되었다가 신라 만해왕 기묘년(7년)에 변리거도가 반격하여 신라의 속국이 되었다. 그 후 유린국으로 개칭하였고 경덕왕 정유년(757년)에 전국을 9주로 나눌때 주로 개칭 주장을 두었고 고려태조가 초순하신후 예양지속이 있다하여 예주라 개칭하였고 현종 임술년(1022)에 방어사를 두었고 숙종시에는 단양이라 개칭하였고 고종시 덕원 소도호부로 되었으며 조선태조 6년 정축년(1397)에 진으로서 병마절개사겸 부사를 두었고 태종 13년 계사년(1413년)에 도호부로 되었다가 고종 을미년(1695)에 군수를 두었고 갑인년(1914년)에 영덕에 합병 되었음.

즉현 영덕군은 위와같이 원래 영덕, 영해 양군이었던 것을 서기 1914년(갑인년)에 합병하여 현재에 이름.

서기 1964년 3월 5일 축산면 축산출장소 설치(축산 1, 2, 3 경정 1, 2, 3)

서기 1974년 7월 10일 지품면 원전출장소 설치(수암, 부곡, 원전, 지품, 기사, 황장)

서기 1979년 5월 1일 영덕면이 영덕읍으로 승격

서기 1981년 6월 2일 군조례 제 585호로 영덕읍사무소 소재지 변경(영덕읍 우곡동 310번지)

서기 1983년 2월 15일 대통령령 제 11027호(83.1.10 공포)로 행정구역 조정에 따라 달산면 행정동인 매일 3동을 매일 2동에 통합하고 옥계동 신설

## II. 토지 및 기후

### 2. 위치

군청소재지	경도와 위도의 극점				해안선
	단	지	명	극점	
경북 영덕군	극동	영덕군 축산면	축산동	129° 26'	53 km
영덕읍 남석동	극서	영덕군 지품면	황장동	129° 08'	
310의3	극남	영덕군 남정면	부경동	36° 15'	
	극북	영덕군 병곡면	삼읍동	36° 40'	

### 3. 지 형

북은 울진군 남은 영일군 서로는 청송군, 영양군 등은 동해에 임하고 있으며 강원도로 부터 떨어진 태백산맥은 등운산(840 m)을 이루고 영해평야를 비연하고 새로히 군의 서부를 남주하여 군내 각처에 분기돌우한 영해면의 형제봉, 지품면의 오봉산, 마고산과 영덕읍의 화림산, 고불봉으로 말미암아 평야로는 송천유역의 영해평야, 오십천유역의 영덕평야가 있을뿐 대소천은 양평야를 동류하여 동해에 합치고 해안은 굴곡이 근소하므로 강구, 축산, 대진의 3항이 있을뿐이나 어항으로서는 저명하며 영덕, 영해의 양평야도 지대가 비교적 비옥한 편임.

### 4. 행정 구역

구 분	면 적 (km <sup>2</sup> )	읍	면	동		반	부 락	출 장 소		
				행 정	법 정			도	군	읍 면
1980	741.47	1	8	202	116	903	284	-	-	2
1981	741.47	1	8	202	116	898	284	-	-	2
1982	741.49	1	8	202	116	901	284	-	-	2
1983	744.80	1	8	202	117	901	284	-	-	2
1984	744.8	1	8	202	117	901	284	-	-	2
<b>1985</b>	<b>744.81</b>	<b>1</b>	<b>8</b>	<b>202</b>	<b>117</b>	<b>901</b>	<b>284</b>	-	-	<b>2</b>
영 덕	50.30	1	-	23	16	155	28	-	-	-
강 구	36.79	-	1	22	10	117	28	-	-	-
남 정	73.37	-	1	22	15	59	25	-	-	-
달 산	72.93	-	1	19	11	64	33	-	-	-
지 품	150.17	-	1	23	18	108	50	-	-	1
축 산	75.09	-	1	21	11	102	28	-	-	1
영 해	63.88	-	1	24	9	112	24	-	-	-
병 곡	66.03	-	1	25	14	107	27	-	-	-
창 수	156.25	-	1	23	13	77	41	-	-	-

5. 토지종

단위 : m<sup>2</sup>

구분	계	전	답	과수원	목장용지	임야	광천지	염전
1981	741,469,740	36,426,691	46,251,745	2,075,613	-	607,450,962	-	-
1982	741,488,629	36,497,867	46,254,975	2,092,404	-	607,347,045	-	-
1983	744,804,631	36,600,241	46,363,132	2,123,481	-	610,164,246	-	-
1984	744,835,517	36,568,767	46,363,057	2,125,715	39,673	610,112,772	-	-
<b>1985</b>	<b>744,807,456</b>	<b>36,524,826</b>	<b>46,374,765</b>	<b>2,157,747</b>	<b>39,673</b>	<b>610,084,539</b>	-	-
영덕	50,303,625	4,355,632	4,427,034	578,579	-	35,201,521	-	-
강구	36,786,702	3,186,000	3,733,468	166,103	-	25,784,252	-	-
남정	73,369,611	2,609,043	5,060,226	-	-	61,424,837	-	-
달산	72,925,756	4,106,186	3,730,720	126,248	-	60,836,841	-	-
지품	150,170,202	6,890,286	4,485,420	320,779	-	130,385,572	-	-
축산	75,093,224	3,349,071	4,951,485	45,081	-	61,451,176	-	-
영해	63,880,831	3,180,179	4,225,073	490,566	-	50,442,641	-	-
병곡	66,028,050	2,665,184	11,800,750	290,643	-	46,240,314	-	-
창수	156,249,455	6,183,245	3,960,589	139,748	39,673	138,317,385	-	-

계속

구분	유지	수도용지	공원	운동장	유원지	종교용지	사적지	묘지	잡종지	기타
1981	1,268,637	12,185	-	-	-	108,170	-	1,949,455	235,939	-
1982	1,268,637	12,185	-	-	-	110,160	-	1,949,384	237,229	-
1983	1,267,457	20,279	-	-	-	110,141	-	1,948,630	237,054	-
1984	1,267,272	20,279	-	-	-	110,798	-	1,939,817	237,228	-
<b>1985</b>	<b>1,267,272</b>	<b>20,279</b>	-	-	-	<b>110,798</b>	-	<b>1,938,840</b>	<b>231,392</b>	-
영덕	71,464	12,185	-	-	-	7,940	-	363,556	27,500	-
강구	33,626	-	-	-	-	7,825	-	248,147	67,395	-
남정	323,605	-	-	-	-	4,909	-	230,848	25,057	-
달산	107,663	-	-	-	-	12,493	-	145,583	20,912	-
지품	31,752	-	-	-	-	5,418	-	202,051	3,603	-
축산	39,716	8,094	-	-	-	4,126	-	159,170	22,810	-
영해	401,525	-	-	-	-	24,437	-	166,676	22,731	-
병곡	126,407	-	-	-	-	14,149	-	235,277	14,871	-
창수	131,514	-	-	-	-	29,501	-	187,532	26,513	-

자료: 재무과

별 현 황

1985.12.31 현재

대 지	공장용지	학교용지	도 로	철도용지	하 천	제 방	구 거
5,797,433	15,723	581,154	7,016,936	-	20,570,777	213,712	11,494,608
5,813,016	18,834	598,889	7,031,600	-	20,543,046	213,712	11,499,646
5,831,107	26,662	607,713	7,074,043	-	20,698,124	213,431	11,518,890
5,846,485	28,275	610,040	7,139,195	-	20,693,823	213,431	11,518,890
<b>5,870,053</b>	<b>28,275</b>	<b>636,559</b>	<b>7,179,594</b>	-	<b>20,613,291</b>	<b>212,440</b>	<b>11,517,113</b>
832,657	-	99,209	991,295	-	2,268,538	5,954	1,060,561
679,735	14,685	63,078	658,463	-	1,364,763	9,299	769,863
457,808	-	64,878	592,061	-	1,589,107	-	987,232
463,908	-	50,269	426,752	-	1,745,825	68,598	1,083,758
677,038	2,268	62,903	867,996	-	4,685,965	30,972	1,518,179
612,882	6,598	71,006	681,102	-	1,991,129	15,835	1,683,943
804,764	4,724	99,292	808,180	-	2,110,025	42,780	1,057,238
637,390	-	56,908	1,048,143	-	1,287,041	39,002	1,571,971
703,871	-	69,016	1,105,602	-	3,570,898	-	1,784,368

6 . 천 기 일 수

단위 : 일

구 분	맑은 날	흐린 날	강 수 (0.1mm 이상)	서 리	안 개	눈	뇌 전	폭 풍
1980	146	110	88	5	1	6	4	-
1981	148	94	61	44	-	7	1	-
1982	105	127	82	52	-	3	13	-
1983	113	133	94	57	3	5	8	-
1984	95	156	77	59	9	5	9	-
<b>1985</b>	<b>74</b>	<b>154</b>	<b>107</b>	<b>50</b>	<b>2</b>	<b>6</b>	<b>8</b>	<b>2</b>
1 월	17	2	-	9	-	1	-	-
2 월	5	15	8	11	-	3	-	-
3 월	2	19	11	9	-	1	-	-
4 월	7	12	7	1	1	-	1	1
5 월	4	18	7	-	-	-	-	-
6 월	1	22	12	-	-	-	-	-
7 월	7	14	12	-	1	-	3	-
8 월	4	11	11	-	-	-	2	-
9 월	4	20	15	-	-	-	2	1
10 월	3	10	13	-	-	-	-	-
11 월	6	8	8	7	-	-	-	-
12 월	14	3	3	3	-	1	-	-

자료 : 영덕기상관측소

7 . 기 상

구 분	기 온 (°C)					강 수 량 (mm)	증 발 량 (mm)
	평 균	최 고		최 저			
		평 균	극 치	평 균	극 치		
1980	11.8	17.4	34.9	7.1	- 11.8	974.6	1,150.7
1981	11.9	17.7	36.5	6.8	- 13.0	791.1	1,287.1
1982	12.8	18.3	34.8	7.8	- 12.0	884.4	1,298.1
1983	12.6	18.0	38.0	7.8	- 12.3	1,128.9	1,345.4
1984	11.9	17.1	37.7	6.9	- 13.5	1,092.2	1,274.0
<b>1985</b>	<b>12.6</b>	<b>17.8</b>	<b>35.3</b>	<b>7.9</b>	<b>- 13.5</b>	<b>1,044.0</b>	<b>1,250.0</b>
1 월	- 1.7	4.5	10.3	- 6.6	- 13.5	0.0	80.1
2 월	2.2	7.3	15.0	- 1.6	- 7.8	30.5	62.2
3 월	5.8	10.4	16.7	1.3	- 3.2	64.1	82.1
4 월	12.0	17.7	30.0	6.0	- 0.9	87.7	140.7
5 월	16.7	22.6	30.2	10.7	5.4	85.5	151.8
6 월	19.2	23.7	30.0	15.0	8.8	46.8	120.1
7 월	25.3	30.3	35.2	21.0	3.1	165.5	155.6
8 월	26.0	30.5	35.3	22.2	19.5	180.1	144.8
9 월	21.0	25.1	34.3	17.3	8.8	233.1	84.1
10 월	15.6	21.1	26.8	10.6	5.8	113.3	87.4
11 월	8.0	13.6	19.8	3.2	- 3.5	28.6	72.8
12 월	0.5	6.3	13.7	- 4.4	- 10.8	8.7	68.3

8 . 연 도 별

단위 : mm

구 분	계 평 균		월			
			1	2	3	4
1980	974.6	81.2	41.1	8.9	76.4	107.9
1981	791.1	65.9	12.4	18.9	44.2	25.4
1982	884.4	73.7	9.1	50.1	64.8	30.8
1983	1,128.9	94.1	18.7	17.1	48.8	83.1
1984	1,092.2	91.0	0.3	18.3	24.2	115.3
<b>1985</b>	<b>1,021.7</b>	<b>85.1</b>	<b>0.0</b>	<b>33.2</b>	<b>62.6</b>	<b>78.9</b>

개 황

상대 습도 (%)		현지기압 (mb)	눈점 온도 (C)	평균운량 100 %	일조시간 (H)	최심적설 (cm)	바 람 m/s	
평 균	최 소						평균속도	최대 풍속
62	11	1,018.5	4.0	45	2,679.3	3.1	2.0	9.5 서
61	12	1,018.4	3.9	43	2,860.1	23.1	1.9	9.5 서
66	14	1,018.7	7.7	51	2,779.9	6.1	1.8	11.0 북
65	9	1,018.7	5.5	50	2,858.4	9.2	2.0	13.5 북동
65	9	1,019.2	4.7	55	2,817.7	6.2	1.9	10.0 NE SSE
<b>68</b>	<b>7</b>	<b>1,018.9</b>	<b>6.1</b>	<b>58</b>	<b>2,706.6</b>	-	<b>1.9</b>	<b>14.5 N</b>
44	7	1,026.3	- 13.4	26	250.8	-	2.5	8.5 WNW
56	12	1,020.7	- 6.4	62	180.1	-	2.6	10.5 NNE
64	16	1,026.0	- 1.4	74	214.6	-	2.1	8.0 ENE
62	14	1,017.1	4.1	54	267.8	-	2.6	14.0 NNE
69	21	1,016.0	10.4	68	279.8	-	2.0	8.0 NE
80	23	1,013.1	15.2	82	214.2	-	1.6	7.0 NNE
81	39	1,009.6	21.5	57	260.1	-	1.2	5.5 W
83	46	1,012.1	22.6	57	254.3	-	1.4	7.5 S
84	32	1,018.5	17.9	72	149.1	-	0.9	5.5 NE
76	24	1,020.9	10.8	61	208.3	-	1.7	14.5 N
63	24	1,021.5	0.6	50	204.5	-	2.0	8.0 W
54	22	1,025.0	- 8.5	31	223.0	-	2.4	8.5 WNW

월 별 강 우 량

별							
5	6	7	8	9	10	11	12
69.0	68.7	144.1	231.3	141.4	36.5	44.2	5.1
11.2	124.6	65.8	157.5	253.0	7.1	68.1	2.9
31.0	41.8	169.9	328.3	42.2	32.8	75.0	8.6
33.7	200.5	157.9	264.9	181.7	112.5	3.4	6.6
33.5	138.0	190.4	125.7	209.6	21.5	92.3	23.1
<b>81.3</b>	<b>65.8</b>	<b>141.3</b>	<b>164.3</b>	<b>243.8</b>	<b>140.0</b>	<b>10.5</b>	<b>0.0</b>

### Ⅲ. 인 구

#### 1. 인 구 추 이

단위 : 가구, 명

구 분	가 구 수	인 구 수			가 구 당 인 구
		계	남	여	
1951	15,606	84,914	41,125	43,789	5.4
52	15,761	88,299	42,530	45,769	5.6
53	15,814	88,537	42,313	46,224	5.6
54	15,570	87,576	41,990	45,586	5.6
55	15,648	88,827	42,583	46,244	5.7
56	15,910	90,017	43,532	46,485	5.7
57	16,493	93,221	45,309	47,912	5.7
58	16,578	95,603	46,618	48,985	5.8
59	16,916	100,529	48,897	51,532	5.9
60	18,485	106,198	52,983	53,215	5.8
61	18,114	105,363	51,827	53,536	5.8
62	18,724	109,262	54,543	54,719	5.8
63	18,925	112,491	56,277	56,214	5.9
64	19,192	115,267	57,791	57,476	6.0
65	19,364	117,497	58,776	58,721	6.1
66	20,207	119,269	59,910	59,359	5.9
67	20,372	119,498	59,824	59,674	5.9
68	20,442	118,382	59,187	59,195	5.8
69	-	-	-	-	-
70	29,902	114,163	56,880	57,283	5.5
71	20,431	113,430	56,489	56,941	5.6
72	19,981	112,926	56,240	56,686	5.7
73	-	-	-	-	-
74	20,268	113,392	56,743	56,649	5.6
75	21,393	108,925	54,793	54,132	5.1
76	20,361	105,527	52,952	52,575	5.2
77	20,505	102,386	51,242	51,144	5.0
78	20,145	98,100	48,658	49,442	4.9
79	19,682	94,165	46,497	47,668	4.8
80	20,151	91,325	45,438	45,887	4.5
81	19,955	90,671	44,969	45,702	4.5
82	19,607	88,585	44,005	44,580	4.5
83	19,721	85,087	42,254	42,833	4.3
84	19,392	81,218	40,318	40,900	4.2
<b>1985</b>	<b>19,916</b>	<b>77,605</b>	<b>38,399</b>	<b>39,206</b>	<b>3.9</b>

주 : 60, 66, 70, 75, 80, 85 년은 인구센서스 결과이며 그외 연도는 상주인구조사 결과임. 자료 : 내무과

## 2. 읍면별 가구 및 인구수

구 분	가 구 수	인 구 수			인 구 밀 도	가구당인원수
		계	남	여		
1980	20,151	91,325	45,438	45,887	123	4.5
1981	19,955	90,671	44,969	45,702	122	4.5
1982	19,607	88,585	44,005	44,580	119	4.5
1983	19,721	85,087	42,254	42,833	114	4.3
1984	19,392	81,218	40,318	40,900	109	4.2
<b>1985</b>	<b>19,916</b>	<b>77,605</b>	<b>38,399</b>	<b>39,206</b>	<b>104</b>	<b>3.9</b>
영 덕	3,980	15,342	7,504	7,838	305	3.9
강 구	3,313	13,005	6,429	6,576	353	3.9
남 정	1,558	5,615	2,757	2,858	77	3.6
달 산	970	3,484	1,750	1,734	48	3.6
지 품	1,576	6,295	3,184	3,111	42	4.0
축 산	1,984	7,735	3,825	3,910	103	3.9
영 해	3,203	12,429	6,142	6,287	195	3.9
병 곡	1,990	8,065	3,979	4,086	122	4.1
창 수	1,342	5,635	2,829	2,806	36	4.2

## 3. 주민등록에의한인구이동

단위 : 명

구 분	전 입			전 출			전 입			전 출		
	계	남	여	계	남	여	도내	도외	국외 기타	도내	도외	국외 기타
1981	8,528	4,504	4,024	10,760	5,647	5,113	4,649	3,879	-	5,422	5,338	-
1982	9,211	4,970	4,241	12,419	6,637	5,782	5,071	4,140	-	5,598	6,821	-
1983	9,583	4,977	4,606	13,636	6,998	6,638	5,275	4,308	-	6,060	7,576	-
1984	7,701	4,175	3,526	11,944	6,262	5,682	3,909	3,792	-	4,623	7,319	2
<b>1985</b>	<b>6,601</b>	<b>3,636</b>	<b>2,965</b>	<b>10,028</b>	<b>5,400</b>	<b>4,628</b>	<b>2,908</b>	<b>3,693</b>	-	<b>3,589</b>	<b>6,434</b>	<b>5</b>
영 덕	1,733	936	797	2,241	1,187	1,054	965	768	-	913	1,327	1
강 구	975	528	447	1,589	824	765	389	586	-	608	981	-
남 정	438	236	202	703	386	317	178	260	-	224	479	-
달 산	265	150	115	471	268	203	95	170	-	134	337	-
지 품	566	305	261	916	460	456	278	288	-	414	500	2
축 산	662	379	283	1,005	559	446	318	344	-	358	647	-
영 해	1,059	579	480	1,399	751	648	413	646	-	464	933	2
병 곡	532	307	225	1,050	603	447	154	378	-	281	769	-
창 수	371	216	155	654	362	292	118	253	-	193	461	-

자료 : 내 무 과

## 4. 호적에의한인구동태신고

단위 : 명

구 분	합 계	출 생	사 망	혼 인	이 혼
1981	5,151	2,495	1,088	1,521	47
1982	5,178	2,306	1,235	1,573	64
1983	4,930	1,957	1,268	1,620	67
1984	4,425	1,604	1,222	1,486	113
<b>1985</b>	<b>3,854</b>	<b>1,247</b>	<b>1,086</b>	<b>1,393</b>	<b>128</b>
영 덕	672	243	169	226	34
강 구	608	206	175	205	22
남 정	323	80	106	127	10
달 산	244	72	51	110	11
지 품	356	107	105	134	10
축 산	313	92	102	107	12
영 해	559	188	145	210	16
병 곡	456	153	145	149	9
창 수	323	106	88	125	4

자료 : 내 무 과

Ⅳ. 새마을운동

1. 새 마을 현 황

구 분	마 을 수					
	계	기 초	자 조	자 립	자 영	부 지
1980	202	-	-	202	-	-
1981	202	-	-	198	6	-
1982	202	-	-	120	80	2
1983	202	-	-	66	133	3
1984	202	-	-	50	149	3
<b>1985</b>	<b>202</b>	-	-	<b>41</b>	<b>153</b>	<b>8</b>
영 덕	23	-	-	4	19	-
강 구	22	-	-	5	16	1
남 정	22	-	-	3	18	1
달 산	19	-	-	5	13	1
지 품	23	-	-	5	17	1
축 산	21	-	-	6	14	1
영 해	24	-	-	4	18	2
병 곡	25	-	-	4	21	-
창 수	23	-	-	5	17	1

자료: 새마을과

2. 주택 개 량 및 취 락 개 선

단위: 금액: 천원

연 중

구 분	취 락 개 선				주 택 개 량			
	마을수	투 자 액	정 부 지원	주 민 부담	주 택 수	투 자 액	정 부 지원	주 민 부담
1980	6	419,308	44,050	375,258	109	568,980	8,427	560,553
1981	-	-	-	-	40	352,312	-	352,312
1982	-	-	-	-	55	393,714	-	393,714
1983	-	-	-	-	64	577,200	112,560	464,640
1984	2	112,810	64,800	48,010	76	818,500	346,120	472,380
<b>1985</b>	<b>1</b>	<b>36,100</b>	<b>27,800</b>	<b>8,300</b>	<b>55</b>	<b>649,610</b>	<b>55,000</b>	<b>594,610</b>
영 덕	-	-	-	-	10	87,920	6,900	97,820
강 구	-	-	-	-	8	72,178	5,400	73,202
남 정	1	36,100	27,800	8,300	9	70,163	6,400	73,210
달 산	-	-	-	-	2	63,202	5,110	42,980
지 품	-	-	-	-	9	72,193	6,200	32,694
축 산	-	-	-	-	3	75,629	7,350	56,780
영 해	-	-	-	-	7	87,239	6,200	69,870
병 곡	-	-	-	-	5	68,720	5,100	75,080
창 수	-	-	-	-	2	52,366	6,340	72,974

자료: 건 설 과

### 3. 새 마을 공장

구 분	개 소	전 평 (㎡)	종업원수	공장당전평(㎡)	공장당종업원
1981	2	1,871	12	936	6
1982	2	2,679	20	1,339	10
1983	3	3,461	34	1,154	11
1984	2	1,871	177	936	89
<b>1985</b>	<b>1</b>	<b>274</b>	<b>22</b>	<b>274</b>	<b>22</b>
영 덕	-	-	-	-	-
강 구	-	-	-	-	-
남 정	-	-	-	-	-
달 산	-	-	-	-	-
지 품	1	274	22	274	22
축 산	-	-	-	-	-
영 해	-	-	-	-	-
병 곡	-	-	-	-	-
창 수	-	-	-	-	-

자료: 산업과

## V. 농업

### 1. 농가 및 농가인구수

단위: 가구, 명

구 분	농 가 구				농 가 인 구			
	합 계	전 업	1종겸업	2종겸업	합 계	전 업	1종겸업	2종겸업
1980	11,700	9,013	1,011	1,676	56,857	42,450	5,945	8,462
1981	12,734	9,933	1,146	1,655	58,876	44,746	5,887	8,243
1982	...	...	...	...	...	...	...	...
1983	...	...	...	...	...	...	...	...
1984	10,404	8,309	...	...	46,433	35,949	...	...
<b>1985</b>	...	...	...	...	...	...	...	...
영 덕	...	...	...	...	...	...	...	...
강 구	...	...	...	...	...	...	...	...
남 정	...	...	...	...	...	...	...	...
달 산	...	...	...	...	...	...	...	...
지 품	...	...	...	...	...	...	...	...
축 산	...	...	...	...	...	...	...	...
영 해	...	...	...	...	...	...	...	...
병 곡	...	...	...	...	...	...	...	...
창 수	...	...	...	...	...	...	...	...

주: '84년 상주인구조사결과

자료: 내무과

## 2. 경 지 면 적

단위 : ha

구 분	총 계	논	밭	가 구 당 경 지 면 적		
				계	논	밭
1980	9,031.7	5,128.9	3,902.8	0.77	0.44	0.33
1981	8,918.0	5,097.0	3,821.0	0.70	0.40	0.30
1982	8,758.0	5,048.0	3,710.0	...	...	...
1983	8,634.0	4,997	3,637	...	...	...
1984	8,415	4,885	3,530	...	...	...
<b>1985</b>	<b>8,325</b>	<b>4,857</b>	<b>3,468</b>	...	...	...
영 덕	...	...	...	...	...	...
강 구	...	...	...	...	...	...
남 정	...	...	...	...	...	...
달 산	...	...	...	...	...	...
지 품	...	...	...	...	...	...
축 산	...	...	...	...	...	...
영 해	...	...	...	...	...	...
병 곡	...	...	...	...	...	...
창 수	...	...	...	...	...	...

자료 : 경북농수산통계사무소 영덕출장소

## 3. 연령별농가인구수(1)

단위 : 명

구 분	총 계			14 세 미 만		
	계	남	여	계	남	여
1980	56,857	28,487	28,370	18,685	9,265	9,420
1981	58,876	29,184	29,692	...	...	...
1982	...	...	...	...	...	...
1983	...	...	...	...	...	...
1984	...	...	...	...	...	...
<b>1985</b>	...	...	...	...	...	...
영 덕	...	...	...	...	...	...
강 구	...	...	...	...	...	...
남 정	...	...	...	...	...	...
달 산	...	...	...	...	...	...
지 품	...	...	...	...	...	...
축 산	...	...	...	...	...	...
영 해	...	...	...	...	...	...
병 곡	...	...	...	...	...	...
창 수	...	...	...	...	...	...

3. 연령별농

단위:명

구분	14세이상 ~ 20세미만			20세이상 ~ 50세미만		
	계	남	여	계	남	여
1980	8,044	4,596	3,448	18,143	9,035	9,108
1981	...	...	...	...	...	...
1982	...	...	...	...	...	...
1983	...	...	...	...	...	...
1984	...	...	...	...	...	...
1985	...	...	...	...	...	...
영덕	...	...	...	...	...	...
강구	...	...	...	...	...	...
남정	...	...	...	...	...	...
달산	...	...	...	...	...	...
지품	...	...	...	...	...	...
축산	...	...	...	...	...	...
영해	...	...	...	...	...	...
병곡	...	...	...	...	...	...
창수	...	...	...	...	...	...

4. 경작규모별농

구분	총계		경지없는 농가구수	0.1 ha 미만	
	가구수	면적 (ha)		가구수	면적
1980	11,709	7,597.5	63	24	2.3
1981	12,734	...	...	...	...
1982	...	...	...	...	...
1983	...	...	...	...	...
1984	...	...	...	...	...
1985	...	...	...	...	...
영덕	...	...	...	...	...
강구	...	...	...	...	...
남정	...	...	...	...	...
달산	...	...	...	...	...
지품	...	...	...	...	...
축산	...	...	...	...	...
영해	...	...	...	...	...
병곡	...	...	...	...	...
창수	...	...	...	...	...



4. 경작규모별농

구 분	1 이상 ~ 1.5 미만		1.5 이상 ~ 2 미만		2 이상
	가 구 수	면 적	가 구 수	면 적	가 구 수
1980	1,640	1,976.0	393	671.4	100
1981	...	...	...	...	...
1982	...	...	...	...	...
1983	...	...	...	...	...
1984	...	...	...	...	...
<b>1985</b>	...	...	...	...	...
영 덕	...	...	...	...	...
강 구	...	...	...	...	...
남 정	...	...	...	...	...
달 산	...	...	...	...	...
지 품	...	...	...	...	...
축 산	...	...	...	...	...
영 해	...	...	...	...	...
병 곡	...	...	...	...	...
창 수	...	...	...	...	...

5. 식 량 작 물

단위 : ha, kg, %

구 분	합 계			미 곡			맥 류		
	면 적	10a당	생산량	면 적	10a당	생산량	면 적	10a 당	생산량
1983	7,792.3	327	25,489	4,506	398	17,933	1,748	284	4,964
1984	8,220.9	340	27,923	4,515	434	19,618	2,160.3	255	5,508.2
<b>1985</b>	<b>7,111.7</b>	<b>330</b>	<b>23,913.6</b>	<b>4,355</b>	<b>414</b>	<b>18,030</b>	<b>1,313</b>	<b>255</b>	<b>3,348</b>
영 덕	737.6	330	2,453.4	411	413	1,697	184.4	267	492
강 구	640	320	2,091.7	343	415	1,423	159.4	268	391
남 정	731.4	340	2,511	471	414	1,949	122.9	258	317
달 산	548.6	330	1,820.2	345	411	1,417	90.6	240	217
지 품	664.9	290	1,974.7	373	395	1,473	28.8	240	69
축 산	707	340	2,442.2	452	436	1,970	53.5	250	134
영 해	673.6	340	2,291.4	408	414	1,689	142.8	258	368
병 곡	1,773.3	350	6,358.8	1,177	418	4,927	454.1	260	1,180
창 수	635.3	310	1,970.2	375	396	1,485	76.5	236	180

가구수및면적(2)

~ 3 미만	3 ha 이상		기타및임금농업노동	
	면적	가구수	면적	가구수
247.0	-	-	-	-
...	...	...	...	...
...	...	...	...	...
...	...	...	...	...
...	...	...	...	...
...	...	...	...	...
...	...	...	...	...
...	...	...	...	...
...	...	...	...	...
...	...	...	...	...
...	...	...	...	...
...	...	...	...	...
...	...	...	...	...
...	...	...	...	...
...	...	...	...	...

자료 : 경북통계사무소 영덕출장소

생산량총괄(1)

잡곡			두류			서류		
면적	10a 당	생산량	면적	10a 당	생산량	면적	10a 당	생산량
49.3	70	35	1,223	135	1,653	266	340	904
56.4	146	82.5	1,223.2	146	1,789.3	266	347	925
<b>53.5</b>	<b>178</b>	<b>95.3</b>	<b>1,181.2</b>	<b>141</b>	<b>1,662.3</b>	<b>209</b>	<b>372</b>	<b>778</b>
7.5	183	13.7	108.7	138	149.7	26	388	101
3.4	185	6.3	99.2	129	128.4	35	409	143
6.5	160	10.4	107	139	148.6	24	358	86
5.5	160	8.7	88.5	125	110.5	19	353	67
6.0	223	13.4	233.1	146	339.3	24	333	80
2.5	200	5.0	178	143	255.2	21	371	78
9.0	213	19.2	92.8	142	132.2	21	395	83
5.6	134	7.5	114.6	136	156.3	22	400	88
7.5	148	11.1	159.3	152	242.1	17	306	52

5. 식 량 작 물

가. 미 곡

구 분	합		계		수
	면 적	10 a 당	생 산 량	면 적	
1983	4,506	398	17,933		4,506
1984	4,515	434	19,618		4,515
<b>1985</b>	<b>4,355</b>	<b>414</b>	<b>18,030</b>		<b>4,355</b>
영 덕	411	413	1,697		411
강 구	343	415	1,423		343
남 정	471	414	1,949		471
달 산	345	411	1,417		345
지 품	373	395	1,473		373
축 산	452	436	1,970		452
영 해	408	414	1,689		408
병 곡	1,177	418	4,927		1,177
창 수	375	396	1,485		375

나. 맥 류

구 분	합			대 맥 (보 리)			과
	면 적	10 a 당	생 산 량	면 적	10 a 당	생 산 량	면 적
1983	1,748	284	4,964	1,741	284	4,945	-
1984	2,160.3	255	5,508.2	2,155	255	5,495	-
<b>1985</b>	<b>1,313</b>	<b>255</b>	<b>3,348</b>	<b>1,313</b>	<b>255</b>	<b>3,348</b>	-
영 덕	184.4	267	492	184.4	267	492	-
강 구	159.4	268	391	159.4	268	391	-
남 정	122.9	258	317	122.9	258	317	-
달 산	90.6	240	217	90.6	240	217	-
지 품	28.8	240	69	28.8	240	69	-
축 산	53.5	250	134	53.5	250	134	-
영 해	142.8	258	368	142.8	258	368	-
병 곡	454.1	260	1,180	454.1	260	1,180	-
창 수	76.5	236	180	76.5	236	180	-



## 5. 식 량 작 물

## 다. 잡 곡

구 분	합 계			조			수 수		
	면 적	10 a 당	생산량	면 적	10 a 당	생산량	면 적	10 a 당	생산량
1983	49.3	70	35.0	3.4	120	4.1	4.1	73	3.0
1984	56.4	146	82.5	3.0	116	3.5	6.5	150	9.8
<b>1985</b>	<b>53.5</b>	<b>178</b>	<b>95.3</b>	<b>4.3</b>	<b>118</b>	<b>5.1</b>	<b>6.2</b>	<b>124</b>	<b>7.7</b>
영 덕	7.5	183	13.7	-	-	-	1.0	120	1.2
강 구	3.4	185	6.3	-	-	-	-	-	-
남 정	6.5	160	10.4	1.0	140	1.4	1.0	150	1.5
달 산	5.5	160	8.7	-	-	-	1.0	120	1.2
지 품	6.0	223	13.4	0.6	100	0.6	0.9	130	1.2
축 산	2.5	200	5.0	-	-	-	0.1	120	0.1
영 해	9.0	213	19.2	1.0	110	1.1	1.2	105	1.2
병 곡	5.6	134	7.5	0.7	102	0.7	-	-	-
창 수	7.5	148	11.1	1.0	130	1.3	1.0	130	1.3

## 라. 두 류

구 분	합 계			대 두 (콩)			소
	면 적	10 a 당	생산량	면 적	10 a 당	생산량	면 적
1983	1,223	135	1,653	1,150.2	137	1,577.7	38
1984	1,223.2	146	1,789.3	1,157	148	1,712	39
<b>1985</b>	<b>1,181.2</b>	<b>141</b>	<b>1,662.3</b>	<b>1,104</b>	<b>143</b>	<b>1,577</b>	<b>40.3</b>
영 덕	108.7	138	149.7	104	139	145	2.0
강 구	99.2	129	128.4	90	132	119	3.7
남 정	107	139	148.6	93	142	132	9.0
달 산	88.5	125	110.5	82	127	104	4.0
지 품	233.1	146	339.3	225	147	330	6.0
축 산	178	143	255.2	173	145	250	0.9
영 해	92.8	142	132.2	85	146	124	1.0
병 곡	114.6	136	156.3	102	140	143	8.7
창 수	159.3	152	242.1	150	153	230	5.0

생산량 총괄 (3)

옥수수			메밀			기타잡곡		
면적	10 a 당	생산량	면적	10 a 당	생산량	면적	10 a 당	생산량
15.9	22	3.6	24.1	93	22.5	1.8	100	1.8
10.2	310	31.6	26.8	100	26.8	9.9	107	10.8
<b>13.5</b>	<b>400</b>	<b>54.1</b>	<b>24.1</b>	<b>94</b>	<b>22.7</b>	<b>5.4</b>	<b>106</b>	<b>5.7</b>
2.0	412	8.0	4.0	100	4.0	0.5	100	0.5
0.9	400	3.7	2.2	100	2.3	0.3	100	0.3
1.0	400	4.0	3.0	100	3.0	0.5	100	0.5
1.0	400	4.0	3.0	100	3.0	0.5	100	0.5
2.4	400	9.6	1.3	87	1.1	0.8	113	0.9
1.0	400	4.0	1.4	97	0.9	-	-	-
3.3	400	13.2	1.2	105	1.2	2.3	109	2.5
0.9	400	3.6	4.0	82	3.2	-	-	-
1.0	400	4.0	4.0	100	4.0	0.5	100	0.5

두 (팥)		녹두			기타		
10 a 당	생산량	면적	10 a 당	생산량	면적	10 a 당	생산량
111	42	7.8	94	7.3	27	96	26
113	44	4.2	101	4.3	23	126	29
<b>111</b>	<b>44.8</b>	<b>5.8</b>	<b>100</b>	<b>5.8</b>	<b>31.1</b>	<b>112</b>	<b>34.7</b>
100	2.0	0.2	100	0.2	2.5	100	2.5
100	3.7	0.4	100	0.4	5.1	104	5.3
120	10.8	3.0	100	3.0	2.0	140	2.8
100	4.0	0.5	100	0.5	2.0	100	2.0
120	7.2	0.5	100	0.5	1.6	100	1.6
100	0.9	0.2	95	0.2	3.9	105	4.1
105	1.1	0.7	100	0.7	6.1	105	6.4
105	9.1	-	-	-	3.9	108	4.2
120	6.0	0.3	100	0.3	4.0	145	5.8

5. 식량작물

마. 서류

구분	합 계				고		
	면적	10 a 당		생산량		면적	10a
		생서	정곡	생서	정곡		생서
1983	266	1,313	340	3,494	904	103	1,806
1984	266	1,360	347	3,572	925	115	1,664
<b>1985</b>	<b>209</b>	<b>1,427</b>	<b>372</b>	<b>2,938</b>	<b>778</b>	<b>108</b>	<b>1,632</b>
영덕	26	1,458	388	379	101	14	1,635
강구	35	1,480	409	518	143	22	1,629
남정	24	1,413	358	339	86	10	1,645
달산	19	1,389	353	264	67	8	1,612
지품	24	1,371	333	329	80	8	1,613
축산	21	1,424	371	299	78	10	1,645
영해	21	1,457	395	306	83	12	1,638
병곡	22	1,464	400	322	88	13	1,638
창수	17	1,335	306	227	52	4	1,613

주: 자체행정자료임

6. 채소류

단위: ha, kg, %

구분	합 계			무					
	면적	10 a 당	수량	계			춘기		
				면적	10 a 당	수량	면적	10 a 당	수량
1980	1,318.5	1,596	21,039.8	119.0	3,651	4,378.0	40.0	3,415	1,366.0
1981	1,381.5	1,703	23,534.1	120.3	4,240	5,100.6	28.1	2,956	830.6
1982	1,632.5	1,660	27,103	137.1	4,225	5,793	29.1	2,952	859
1983	1,696.6	1,634	27,730.9	133.5	4,306	5,747.9	26	3,019	732.9
1984	1,575.4	1,636	25,766.4	107	4,741	5,073	29	3,114	903
<b>1985</b>	<b>254</b>	<b>6,167</b>	<b>15,666</b>	<b>113</b>	<b>4,552</b>	<b>5,145</b>	<b>39</b>	<b>3,220</b>	<b>1,255</b>
영덕	34	5,947	2,022	16	4,619	739	5	3,220	161
강구	30	6,293	1,888	12	4,575	549	4	3,225	129
남정	24	6,338	1,521	9	4,411	397	4	3,215	129
달산	26	6,542	1,701	11	4,691	516	3	3,250	96
지품	30	6,217	1,865	14	4,643	650	4	3,118	125
축산	21	6,481	1,361	8	4,500	360	3	3,228	97
영해	32	5,647	1,807	17	4,451	772	6	3,260	196
병곡	22	6,273	1,380	9	4,133	372	5	3,246	162
창수	35	6,060	2,121	17	4,647	790	5	3,200	160

생산량총괄 (4)

구			감					자	
당	생산량		면적	10 a 당		생산량			
	생서	정곡		생서	정곡	생서	정곡		
560	1,864	578	163	1,000	200	1,630	326		
516	1,912	593	151	1,000	220	1,660	332		
<b>506</b>	<b>1,648</b>	<b>511</b>	<b>108</b>	<b>1,235</b>	<b>247</b>	<b>1,335</b>	<b>267</b>		
507	229	71	12	1,250	250	150	30		
505	358	111	13	1,230	246	160	32		
510	164	51	14	1,250	250	175	35		
500	129	40	11	1,225	245	135	27		
500	129	40	16	1,250	250	200	40		
510	164	51	11	1,225	245	135	27		
508	196	61	9	1,220	244	110	22		
508	212	66	9	1,220	244	110	22		
500	67	20	3	1,230	246	160	32		

자료 : 산업과

생산량 (1)

우			배						추		
추기			계			추기					
면적	10 a 당	수량	면적	10 a 당	수량	면적	10 a 당	수량			
79.0	3,813	3,012.0	174.0	5,808	10,106.0	74	5,620	4,158			
92.2	4,631	4,270.0	159.0	6,643	10,622.0	35.2	3,111	1,095			
108.0	4,568	4,933.0	164.2	7,511	12,333.0	37.2	3,094	1,151			
107.5	4,665	5,015	157.6	8,034	12,662	34	3,050	1,037			
78	5,346	4,170	146	7,070	10,321	37	3,126	525			
<b>74</b>	<b>5,255</b>	<b>3,889</b>	<b>141</b>	<b>7,462</b>	<b>10,521</b>	<b>37(104)</b>	<b>3,422(8,899)</b>	<b>1,266(9,255)</b>			
11	5,254	578	18	7,128	1,283	6(12)	3,416(8,983)	205(1,078)			
8	5,250	420	18	7,439	1,339	5(13)	3,420(8,984)	171(1,078)			
5	5,340	267	15	7,493	1,124	4(11)	3,410(8,981)	136 (988)			
8	5,250	420	15	7,900	1,185	3(12)	3,433(8,975)	103(1,082)			
10	5,250	525	16	7,594	1,215	4(12)	3,419(8,983)	137(1,078)			
5	5,260	263	13	7,700	1,001	3(10)	3,421(8,980)	103 (898)			
11	5,236	576	15	6,900	1,035	4(11)	3,435(8,163)	137 (898)			
4	5,250	210	13	7,754	1,008	3(10)	3,432(8,980)	110 (898)			
12	5,250	630	18	7,394	1,331	5(13)	3,423(8,992)	164(1,167)			

6. 채 소 류

구 분	배 추			양 배 추			오 이		
	추 기			면 적	10 a 당	수 량	면 적	10 a 당	수 량
	면 적	10 a 당	수 량						
1980	100.0	5,948	5,948.0	10.0	2,700	270.0	12.5	2,300	288
1981	124.7	8,442	10,527.0	7.5	2,815	211.0	13.8	2,140	295
1982	127.0	8,805	11,182.0	7.5	2,813	211.0	13.8	2,130	294
1983	123.6	9,405	11,625	6	3,150	189	13	1,835	239
1984	103	8,980	9,249	13	2,500	325	9	2,540	228
<b>1985</b>	<b>104</b>	<b>8,894</b>	<b>9,250</b>	<b>14</b>	<b>3,800</b>	<b>532</b>	<b>9</b>	<b>2,756</b>	<b>248</b>
영 덕	12	8,983	1,078	2	3,800	76	2	2,750	55
강 구	13	8,984	1,168	2	3,800	76	2	2,750	55
남 정	11	8,981	988	1	3,800	38	-	-	-
달 산	12	8,975	1,077	1	3,800	38	-	-	-
지 품	12	8,983	1,078	2	3,800	76	1	2,800	28
축 산	10	8,980	898	1	3,800	38	-	-	-
영 해	11	8,163	898	2	3,800	76	2	2,750	55
병 곡	10	8,980	898	1	3,800	38	1	2,700	27
창 수	13	8,992	1,167	2	3,800	76	1	2,800	28

계

구 분	고 추			마 늘			가 지		
	면 적	10 a 당	수 량	면 적	10 a 당	수 량	면 적	10 a 당	수 량
1980	538.0	70	377.0	274.3	645	1,769.0	1.0	1,300	13.0
1981	604.5	95.8	579.5	261.0	714	1,864.0	0.2	1,300	3.0
1982	763.0	98.0	750	261.0	700	1,827.0	-	-	-
1983	810.5	111	900	310	680	2,108	-	-	-
1984	781	122	953	203	690	1,410	-	-	-
<b>1985</b>	<b>761</b>	<b>122</b>	<b>925</b>	<b>268</b>	<b>629</b>	<b>1,685</b>	-	-	-
영 덕	55	122	67	14.6	629	91.8	-	-	-
강 구	53	123	65	6.3	629	39.6	-	-	-
남 정	55	120	66	14.3	629	89.9	-	-	-
달 산	144	121	175	30.0	630	189	-	-	-
지 품	147	121	178	82.5	630	519.7	-	-	-
축 산	56	121	68	17.0	633	106	-	-	-
영 해	80	123	98	19.0	626	119	-	-	-
병 곡	37	122	45	8.8	625	55	-	-	-
창 수	134	122	163	75.5	629	475	-	-	-

생 산 량 (2)

호 박			참 외			수 박		
면 적	10 a 당	수 량	면 적	10 a 당	수 량	면 적	10 a 당	수 량
6.0	1,100	66.0	22.8	1,479	337.0	72.6	2,158	1,567.0
4.0	1,300	52.0	20.6	1,400	288.0	71.2	2,340	1,666.0
5.0	1,204	60.0	29.6	1,379	408	123.8	2,340	2,897
2.0	1,300	26	27	1,033	279	101	2,119	2,140
1.0	1,833	18	28	1,740	487	152	2,420	3,678
<b>1.0</b>	<b>1,400</b>	<b>14</b>	<b>29</b>	<b>1,969</b>	<b>571</b>	<b>134</b>	<b>2,628</b>	<b>3,522</b>
0.5	1,400	7	2	1,950	39	14	2,629	368
0.5	1,400	7	5	1,980	99	16	2,637	422
-	-	-	4	1,975	79	13	2,630	342
-	-	-	4	1,975	79	13	2,623	341
-	-	-	3	1,966	59	12	2,625	315
-	-	-	2	1,950	39	15	2,626	394
-	-	-	2	1,950	39	8	2,625	210
-	-	-	4	1,975	79	13	2,630	342
-	-	-	3	1,966	59	30	2,626	788

속

도 마 도			파			양 파		
면 적	10 a 당	수 량	면 적	10 a 당	수 량	면 적	10 a 당	수 량
7.7	2,743	211.0	42.0	2,862	1,202.0	11.7	2,000	234.0
7.2	2,995	216.0	44.5	2,500	1,113.0	41.0	3,061	1,255.0
8.2	2,991	245.0	44.5	2,528	1,125.0	41.0	2,013	825.0
8.0	3,313	265	51	2,516	1,283	45	3,202	1,440
6	3,076	184	64	2,448	1,567	16.4	3,890	628
<b>6</b>	<b>3,217</b>	<b>193</b>	<b>60</b>	<b>2,815</b>	<b>1,689</b>	<b>50.4</b>	<b>3,833</b>	<b>1,931</b>
2	3,200	64	7	2,815	197	8.4	3,880	326
2	3,250	65	7	2,815	197	1.0	3,800	38
-	-	-	7	2,815	197	12.0	3,825	459
-	-	-	7	2,815	197	2.6	3,807	99
-	-	-	4	2,825	113	4.9	3,816	187
1	3,200	32	10	2,810	281	2.0	3,800	76
1	3,200	32	8	2,812	225	12.0	3,833	460
-	-	-	5	2,820	141	6.6	3,818	252
-	-	-	5	2,820	141	0.9	3,777	34

6. 채 소 류

구 분	당 근			상 치			생 강			시 금 치		
	면적	10a당	수량	면적	10a당	수량	면적	10a당	수량	면적	10a당	수량
1980	3.0	2,000	60.0	2.0	1,400	28.0	-	-	-	4.9	1,163	57.0
1981	4.2	1,700	71.0	2.2	1,600	35.0	-	-	-	6.7	1,195	80.0
1982	4.2	1,690	71.0	3.3	1,600	53.0	-	-	-	6.8	1,194	80.0
1983	6.0	1,767	106	3.0	1,933	58	-	-	-	7	1,414	99
1984	6	1,714	103	3	1,912	57	-	-	-	7	1,289	90
<b>1985</b>	<b>7</b>	<b>1,929</b>	<b>135</b>	<b>2</b>	<b>1,800</b>	<b>36</b>	-	-	-	<b>10</b>	<b>1,320</b>	<b>132</b>
영 덕	2	1,950	39	1	1,800	18	-	-	-	3	1,300	39
강 구	3	1,933	58	1	1,800	18	-	-	-	3	1,333	40
남 정	-	-	-	-	-	-	-	-	-	-	-	-
달 산	-	-	-	-	-	-	-	-	-	-	-	-
지 품	1	1,900	19	-	-	-	-	-	-	-	-	-
축 산	-	-	-	-	-	-	-	-	-	2	1,300	26
영 해	-	-	-	-	-	-	-	-	-	2	1,350	27
병 곡	-	-	-	-	-	-	-	-	-	-	-	-
창 수	1	1,900	19	-	-	-	-	-	-	-	-	-

주 : 자체행정자료

7. 특 용 작 물

구 분	합 계			면 화			유 채			면 적
	면적	10a당	수량	면적	10a당	수량	면적	10a당	수량	
1980	123.7	39	48.8	25.3	79	20.1	11.1	36	4.0	64.7
1981	110.5	56	62.3	17.3	86	14.9	10.1	37	3.7	59.3
1982	114	61	70.0	22.0	88	19.0	-	-	-	75.0
1983	143.8	70	100.9	22.3	87	19.3	-	-	-	104.5
1984	200.3	79	157.6	22	93	20.5	-	-	-	128
<b>1985</b>	<b>206</b>	<b>80</b>	<b>164</b>	-	-	-	-	-	-	<b>157</b>
영 덕	23.5	76	18	-	-	-	-	-	-	19
강 구	18.7	75	14.1	-	-	-	-	-	-	16
남 정	20	72	14.3	-	-	-	-	-	-	16
달 산	24	72	17.3	-	-	-	-	-	-	20
지 품	22.5	96	21.6	-	-	-	-	-	-	15
축 산	18.5	76	14	-	-	-	-	-	-	14
영 해	24.7	73	18.1	-	-	-	-	-	-	21
병 곡	20.4	83	16.9	-	-	-	-	-	-	17
창 수	33.7	88	29.7	-	-	-	-	-	-	19

주 : 자체행정자료

생 산 량 (3)

미 나 리			우 영			토 란			기 타		
면적	10a당	수량	면적	10a당	수량	면적	10a 당	수량	면적	10a당	수량
-	-	-	-	-	-	-	-	-	17.0	600	102.0
0.5	1,500	8	-	-	-	-	-	-	12.3	610	75.0
-	-	-	-	-	-	-	-	-	19.5	677	132.0
-	-	-	-	-	-	-	-	-	15	1,260	189
-	-	-	-	-	-	-	-	-	30	1,319	396
-	-	-	-	-	-	-	-	-	<b>32</b>	<b>1,244</b>	<b>398</b>
-	-	-	-	-	-	-	-	-	6	1,250	75
-	-	-	-	-	-	-	-	-	5	1,260	63
-	-	-	-	-	-	-	-	-	4	1,225	49
-	-	-	-	-	-	-	-	-	4	1,250	50
-	-	-	-	-	-	-	-	-	3	1,233	37
-	-	-	-	-	-	-	-	-	3	1,233	37
-	-	-	-	-	-	-	-	-	4	1,225	49
-	-	-	-	-	-	-	-	-	2	1,250	25
-	-	-	-	-	-	-	-	-	1	1,300	13

자료 : 산 업 과

생 산 량

깨		들 깨			땅 콩			기 타		
10a 당	수량	면적	10a당	수량	면적	10a당	수량	면적	10a당	수량
18	11.6	16.6	54	8.9	-	-	-	6.0	71	4.2
46	27.5	16.0	65	10.4	-	-	-	7.9	77	6.1
53	40.0	17.0	65	11.0	-	-	-	-	-	-
68	70.6	17	65	11	-	-	-	-	-	-
65	83.5	17	65	11	33.1	129	42.6	-	-	-
<b>70</b>	<b>110</b>	<b>17</b>	<b>65</b>	<b>11</b>	<b>32</b>	<b>134</b>	<b>43</b>	-	-	-
68	13	1.5	67	1.0	3	133	4	-	-	-
69	11	1.7	65	1.1	1	200	2	-	-	-
63	10	2.0	65	1.3	2	150	3	-	-	-
70	14	2.0	65	1.3	2	100	2	-	-	-
80	12	2.5	64	1.6	5	160	8	-	-	-
64	9	1.5	67	1.0	3	133	4	-	-	-
67	14	1.7	65	1.1	2	150	3	-	-	-
76	13	1.4	64	0.9	2	150	3	-	-	-
74	14	2.7	65	1.7	12	116	14	-	-	-

8. 과 실 류

단위 : ha, kg, %

구 분	합 계			사 과		
	면 적	10 a 당	수 량	면 적	10 a 당	수 량
1980	555.9	787	4,374.7	157	732	1,150
1981	546.1	1,305	7,128.6	157	1,006	1,579
1982	569.4	1,743	9,925.7	195	1,205	2,337
1983	602.0	1,471	8,853	205	1,319	2,703
1984	582.0	1,489	8,667.4	205	1,351	2,299
<b>1985</b>	-	-	-	<b>21.7</b>	<b>1,394</b>	<b>3,026</b>
영 덕	-	-	-	19.7	1,395	275
강 구	-	-	-	17.7	1,395	247
남 정	-	-	-	9.0	1,389	125
달 산	-	-	-	10.1	1,406	142
지 품	-	-	-	34.0	1,394	474
축 산	-	-	-	11.7	1,393	163
영 해	-	-	-	57.7	1,393	804
병 곡	-	-	-	19.4	1,391	270
창 수	-	-	-	37.7	1,395	526

계

구 분	포 도			밀 감		
	면 적	10 a 당	수 량	면 적	10 a 당	수 량
1980	8.3	553	45.9	-	-	-
1981	7.4	534	39.5	-	-	-
1982	9.0	589	53	-	-	-
1983	12	392	47	-	-	-
1984	8.0	384	30.7	-	-	-
<b>1985</b>	<b>12.0</b>	<b>483</b>	<b>58</b>	-	-	-
영 덕	0.8	500	4	-	-	-
강 구	1.6	500	8	-	-	-
남 정	0.3	666	2	-	-	-
달 산	3.4	471	16	-	-	-
지 품	5.4	462	25	-	-	-
축 산	-	-	-	-	-	-
영 해	0.3	666	2	-	-	-
병 곡	0.2	500	1	-	-	-
창 수	-	-	-	-	-	-

주 : 자체행정자료

생 산 량

배			복 승 아		
면 적	10 a 당	수 량	면 적	10 a 당	수 량
31.8	799	250	305	917	2,798
31.4	1,167	366.3	305	1,653	5,041.6
25.0	952	238.0	341	1,732	7,317
25	948	237	354	1,647	5,832
25	1,127	246.8	341	1,860	6,071
<b>24</b>	<b>988</b>	<b>237</b>	<b>365</b>	<b>1,785</b>	<b>6,516</b>
0.4	1,000	4	98.0	1,784	1,749
2.0	950	19	41.2	1,791	738
-	-	-	9.3	1,785	166
0.1	1,000	1	41.2	1,783	735
-	-	-	107.8	1,785	1,924
0.3	1,000	3	15.5	1,787	277
7.7	987	76	17.0	1,782	303
12.4	991	123	11.2	1,777	199
1.1	1,000	11	23.8	1,786	425

속

감			기 타		
면 적	10 a 당	수 량	면 적	10 a 당	수 량
45.8	216	98.8	8.0	400	32
42.1	219	92.4	3.3	279	9.8
2.0	150	3.4	0.4	400	13
...	...	...	6	567	34
3	947	19.9	-	-	-
<b>4</b>	<b>700</b>	<b>28</b>	<b>2</b>	<b>650</b>	<b>13.0</b>
-	-	-	0.3	666	2
-	-	-	0.7	714	5
-	-	-	-	-	-
2	700	14	0.2	520	1
1	700	7	0.2	500	1
-	-	-	-	-	-
1	700	7	0.3	666	2
-	-	-	-	-	-
-	-	-	0.3	667	2



생 산 량

귀			백 작 약				황 기				적 작 약			
10a당	수 량	농가수	면적	10a당	수 량	농가수	면적	10a당	수 량	농가수	면적	10a당	수 량	농가수
-	-	-	4.0	180	7.0	-	-	-	-	-	-	-	-	-
-	-	-	4	175	7.0	-	-	-	-	-	-	-	-	-
-	-	-	4.0	175	7.0	69	-	-	-	-	-	-	-	-
-	-	-	<b>4.0</b>	<b>175</b>	<b>7.0</b>	<b>69</b>	-	-	-	-	-	-	-	-
-	-	-	1.0	190	1.9	...	-	-	-	-	-	-	-	-
-	-	-	1.0	190	1.9	...	-	-	-	-	-	-	-	-
-	-	-	0.5	180	0.9	...	-	-	-	-	-	-	-	-
-	-	-	-	-	-	-	-	-	-	-	-	-	-	-
-	-	-	-	-	-	-	-	-	-	-	-	-	-	-
-	-	-	0.5	180	0.9	...	-	-	-	-	-	-	-	-
-	-	-	-	-	-	-	-	-	-	-	-	-	-	-
-	-	-	1.0	140	1.4	...	-	-	-	-	-	-	-	-

속

호			황 금				방 풍				기 타			
10a당	수 량	농가수	면적	10a당	수 량	농가수	면적	10a당	수 량	농가수	면적	10a당	수 량	농가수
90	6.0	-	-	-	-	-	3.0	135	4.0	...	-	-	-	...
86	6.0	-	-	-	-	-	3.0	133	4.0	...	-	-	-	...
90	6.0	46	-	-	-	-	3.0	133	4.0	51	2.0	100	2.0	14
<b>114</b>	<b>8.0</b>	<b>46</b>	-	-	-	-	<b>3.0</b>	<b>133</b>	<b>4.0</b>	<b>51</b>	<b>8.0</b>	<b>175</b>	<b>14.0</b>	<b>0.8</b>
-	-	-	-	-	-	-	-	-	-	-	-	-	-	-
-	-	-	-	-	-	-	-	-	-	-	-	-	-	-
-	-	-	-	-	-	-	1.0	130	1.0	...	-	-	-	-
-	-	-	-	-	-	-	-	-	-	-	0.4	175	0.7	...
113	1.7	...	-	-	-	-	-	-	-	-	1.0	175	1.8	...
130	1.3	...	-	-	-	-	-	-	-	-	-	-	-	-
100	3.5	...	-	-	-	-	-	-	-	-	-	-	-	-
-	-	-	-	-	-	-	2.0	150	3.0	...	-	-	-	-
150	1.5	...	-	-	-	-	-	-	-	-	6.6	174	11.5	...

## 10. 양 송 이

단위 : 평, kg, %

구 분	합 계			총
	면 적	평 수	수 량	면 적
1980	8,000	58.5	467.6	4,000
1981	8,000	60	480	4,000
1982	8,000	59	470.370	4,000
1983	1,000	30	30.216	4,000
1984	6,500	54	348.814	1,000
<b>1985</b>	<b>8,000</b>	<b>46.8</b>	<b>374.946</b>	<b>4,000</b>
강구면	8,000	46.8	374.946	4,000

## 11. 금 비 공

단위 : %

구 분	성 분				총	
	계	질 소 질	인 산 질	가 리 질	계	유 안
1980	4,052	2,041	989	1,022	7,998	46
1981	3,927	1,895	1,002	1,030	7,749	49
1982	2,446	1,136	628	682	5,353	31
1983	2,943	1,411	733	799	6,107	65
1984	3,103	1,529	754	820	6,506	106
<b>1985</b>	<b>3,358</b>	<b>1,621</b>	<b>829</b>	<b>908</b>	<b>8,264</b>	<b>73</b>
영 덕	317	153	78	86	923	9
강 구	266	128	66	72	545	6
남 정	473	228	117	128	663	5
달 산	276	133	68	75	732	8
지 품	465	224	115	126	1,223	7
축 산	336	162	83	91	734	8
영 해	279	135	69	75	865	8
병 곡	555	270	136	149	1,482	15
창 수	391	188	97	106	1,097	7

생 산 량

기		추 기		
평 수	수 량	면 적	평 수	수 량
55	220	4,000	61.9	247.6
60	240	4,000	60	240
67	266.340	4,000	51	204.030
30	30.216	-	-	-
57	227.320	2,500	49	121.494
<b>64.2</b>	<b>256.734</b>	<b>4,000</b>	<b>30</b>	<b>118.212</b>
64.2	256.734	4,000	30	118.212

자료 : 산 업 과

급 실 적

요 소	류			별			복합비료
	석회질소	중 과 석	용성인비	염화加里	유산加里	용 과 린	
2,349	-	-	69	118	-	124	5,292
2,028	-	2	109	129	-	137	5,295
1,189	-	3	97	97	-	91	3,845
1,476	-	1	81	113	-	101	4,270
1,659	-	3	73	90	-	96	4,479
<b>1,577</b>	<b>1,421</b>	<b>11</b>	<b>52</b>	<b>119</b>	<b>-</b>	<b>155</b>	<b>4,856</b>
192	171	1	23	13	-	3	511
130	110	-	-	3	-	10	286
140	120	1	5	16	-	3	373
104	98	3	-	18	-	26	475
192	175	-	14	8	-	45	782
118	110	1	-	9	-	20	468
182	180	2	-	14	-	-	479
369	332	1	-	16	-	37	712
150	125	2	10	22	-	11	770

12. 농업용기구및

단위 : 대

구 분	경운정지용기구			병 총 해			
	합 계	동력경운기	농용트랙터	합 계	인 력		
					계	살 분 기	분 무 기
1980	1,193	1,193	-	4,544	3,632	116	3,516
1981	1,414	1,410	4	4,189	3,225	21	3,204
1982	1,677	1,670	7	4,033	3,019	8	3,011
1983	1,806	1,795	11	4,374	3,256	37	3,219
1984	1,960	1,944	16	4,556	3,203	21	3,182
<b>1985</b>	<b>2,045</b>	<b>2,022</b>	<b>23</b>	<b>4,486</b>	<b>2,946</b>	<b>54</b>	<b>2,892</b>
영 덕	164	162	2	430	250	-	250
강 구	137	135	2	396	272	-	272
남 정	135	134	1	534	389	16	373
달 산	160	160	-	562	411	-	411
지 품	287	287	-	653	450	7	443
축 산	172	171	1	522	423	-	423
영 해	258	255	3	379	185	9	176
병 곡	415	403	12	525	262	19	243
창 수	317	315	2	485	404	3	301

계

구 분	농 업 용 원 동 기					
	합 계		발 동 기		전 동 기	
	대 수	마 력	대 수	마 력	대 수	마 력
1980	347	2,838	296	2,468	51	370
1981	250	3,603	183	2,603	67	1,000
1982	534	4,423	343	3,270	191	1,153
1983	818	5,717	579	4,373	239	1,344
1984	815	5,470	586	4,095	229	1,375
<b>1985</b>	<b>735</b>	<b>3,871</b>	<b>497</b>	<b>3,136</b>	<b>238</b>	<b>735</b>
영 덕	84	440	68	408	16	32
강 구	78	408	52	331	26	77
남 정	72	506	45	330	27	176
달 산	58	236	36	200	22	36
지 품	89	611	78	587	11	24
축 산	87	418	53	301	34	117
영 해	127	629	93	504	34	125
병 곡	35	221	28	210	7	11
창 수	105	402	44	265	61	137

기계보유상황(1)

방 제 용 기 구				동력이앙기	동력파종기	농용양수기
동		력				
계	스피드스프레어	살분무기	분무기			
912	-	340	572	35	25	815
964	-	297	667	40	25	810
1,014	4	286	724	44	9	1,145
1,118	5	304	809	47	8	1,358
1,353	6	295	1,052	49	26	1,418
<b>1,540</b>	<b>10</b>	<b>259</b>	<b>1,271</b>	<b>58</b>	<b>25</b>	<b>1,469</b>
180	2	5	173	6	-	166
124	-	19	105	3	2	130
145	-	60	85	4	-	64
151	-	37	114	4	-	99
203	1	22	180	4	-	198
99	-	29	70	7	-	134
194	3	39	152	10	6	258
263	2	29	232	18	15	183
181	2	19	160	2	2	237

속

수 화 탈 곡 용 기 구							동 력
예 취 기 구		탈 곡 기			콤 바 인	제 초 기	
계	동력에취기	바인더	인 력	동력계			동력(반자동)
62	-	62	658	618	134	484	-
77	-	77	337	644	98	546	7
79	-	79	301	777	80	697	10
94	-	94	165	888	70	818	17
100	4	96	160	797	52	745	33
<b>94</b>	<b>13</b>	<b>81</b>	<b>158</b>	<b>839</b>	<b>48</b>	<b>791</b>	<b>41</b>
6	1	5	-	80	-	80	3
7	-	7	22	58	3	55	3
11	-	11	-	91	8	83	1
5	-	5	10	96	-	96	-
9	1	8	7	146	7	139	-
2	-	2	66	62	2	60	2
10	-	10	10	68	8	60	5
43	11	32	33	146	20	126	24
1	-	1	10	92	-	92	3

12. 농업용기구및

구 분	조 가 공 기 제					
	새 끼 틀			가 마 니 기 제		
	계	인 력	동 력	계	인 력	동 력
1980	667	603	64	937	911	26
1981	461	362	99	327	302	25
1982	383	295	88	302	281	21
1983	297	204	93	185	160	25
1984	270	188	82	154	133	21
<b>1985</b>	<b>295</b>	<b>236</b>	<b>59</b>	<b>75</b>	<b>66</b>	<b>9</b>
영 덕	4	3	1	-	-	-
강 구	20	13	7	7	2	5
남 정	8	7	1	7	7	-
달 산	6	3	3	3	1	2
지 품	11	10	1	1	-	1
축 산	43	39	4	-	-	-
영 해	28	21	7	4	4	-
병 곡	160	126	34	51	50	1
창 수	15	14	1	2	2	-

13. 추 곡 수

단위 : kg

구 분	실 적	벼 수			
		1 등		2 등 외	
		1 등	2 등	1 등	2 등 외
1980	1,515	63	701	644	
1981	15,499	5,727	8,253	1,463	
1982	4,029,696	2,609,712	1,382,670	-	
1983	4,219,884	2,875,662	1,295,622	48,600	
1984	2,401,866	1,742,688	638,118	19,764	
<b>1985</b>	<b>2,873,556</b>	<b>1,960,902</b>	<b>878,040</b>	<b>34,614</b>	
영 덕	350,838	240,192	102,222	8,424	
강 구	152,226	95,904	55,674	648	
남 정	169,344	118,368	47,790	3,186	
달 산	304,614	213,192	90,180	1,242	
지 품	148,446	100,764	45,954	1,728	
축 산	620,352	448,902	167,832	3,618	
영 해	338,310	231,012	105,300	1,998	
병 곡	558,036	382,050	174,798	1,188	
창 수	231,390	130,518	88,290	12,582	

주 : 1981 이전단위는 석임.

기계보유상황(2)

건조기			곡물가공기계					동력사료 절단기
계	평면식	순환식	계	현미경	정미기	정맥기	제분기	
-	-	-	644	140	164	166	174	6
1	-	1	625	129	156	173	167	21
10	7	3	555	124	149	158	124	41
9	6	3	540	124	149	153	114	338
29	26	3	541	124	146	145	126	754
<b>5</b>	-	<b>5</b>	<b>541</b>	<b>124</b>	<b>146</b>	<b>145</b>	<b>126</b>	<b>948</b>
-	-	-	90	18	29	21	22	134
-	-	-	52	13	15	13	11	45
-	-	-	38	11	11	10	6	21
-	-	-	46	10	10	10	16	90
-	-	-	60	13	15	21	11	209
-	-	-	52	13	13	13	13	210
1	-	1	81	14	16	24	27	45
3	-	3	77	19	24	20	14	34
1	-	1	45	13	13	13	6	160

매실적

별	매실			적별
	매	실	류	
잠정등외	일반매입	증자	농지세	기타
107	1,341	3	6	165
56	9,133	132	485	5,749
37,314	3,149,496	20,304	95,904	763,992
-	3,690,954	-	109,242	419,688
1,296	2,175,606	-	118,152	108,108
-	<b>2,741,634</b>	-	-	<b>131,922</b>
-	345,006	-	-	5,832
-	142,614	-	-	9,612
-	164,808	-	-	4,536
-	267,246	-	-	37,368
-	140,022	-	-	8,424
-	601,938	-	-	18,414
-	326,970	-	-	11,340
-	539,028	-	-	19,008
-	214,002	-	-	17,388

## 14. 하 곡 수

단위 : kg

구 분	합 계					결 보		
	계	1 등	2 등	등 외	잠 정	계	1 등	2 등
1980	23,812	14,132	9,057	623	-	22,395	13,798	8,195
1981	21,069	12,184	8,024	861	-	20,394	12,160	7,693
1982	3,672,540	2,551,160	1,096,810	-	24,570	3,606,300	2,526,800	1,057,150
1983	5,472,150	4,329,680	1,125,790	16,680	-	5,310,750	4,279,700	1,024,750
1984	5,053,100	3,778,500	1,245,250	29,350	-	5,053,100	3,778,500	1,245,250
<b>1985</b>	<b>3,824,200</b>	<b>2,924,700</b>	<b>881,700</b>	<b>17,800</b>	<b>-</b>	<b>3,824,200</b>	<b>2,924,700</b>	<b>881,700</b>
영 덕	437,400	339,900	97,200	300	-	437,400	339,900	97,200
강 구	402,700	305,450	95,350	1,900	-	402,700	305,450	95,350
남 정	371,250	278,950	87,750	4,550	-	371,250	278,950	87,750
달 산	226,850	167,100	58,500	1,250	-	226,850	167,100	58,500
지 품	100,900	81,050	19,450	400	-	100,900	81,050	19,410
축 산	167,600	131,750	35,400	450	-	167,600	131,750	35,400
영 해	492,600	376,950	114,700	950	-	492,600	376,950	114,700
병 곡	1,384,700	1,051,550	325,250	7,900	-	1,384,700	1,051,550	325,250
창 수	240,200	192,000	48,100	100	-	240,200	192,000	48,100

주 : 1981년 이전단위는 석임.

## 15. 정부 관리 양

단위 : %

구 분	합 계			정 부 창 고		
	동 수	평 수	보 관 능력	동 수	평 수	보 관 능력
1980	30	2,726	13,049	-	-	-
1981	31	2,826	13,549	-	-	-
1982	51	3,692	16,092	-	-	-
1983	50	3,626	16,029	-	-	-
1984	50	3,626	16,029	-	-	-
<b>1985</b>	<b>46</b>	<b>3,503</b>	<b>15,487</b>	<b>-</b>	<b>-</b>	<b>-</b>
영 덕	7	567	3,053	-	-	-
강 구	2	185	907	-	-	-
남 정	5	360	1,503	-	-	-
달 산	4	350	1,549	-	-	-
지 품	3	202	853	-	-	-
축 산	4	290	1,208	-	-	-
영 해	8	640	2,719	-	-	-
병 곡	8	619	2,450	-	-	-
창 수	5	290	1,245	-	-	-

매 실 적

리		쌀				보리				밀			
등외	잠정	계	1 등	2 등	등외	잠정	계	1 등	2 등	등외	잠정		
402	-	5	-	3	2	-	1,412	334	859	219	-		
541	-	3	-	-	3	-	672	24	331	317	-		
-	22,350	300	-	60	-	-	65,940	24,360	39,600	-	1,980		
6,300	-	-	-	-	-	-	161,400	49,980	101,040	10,380	-		
29,350	-	-	-	-	-	-	-	-	-	-	-		
<b>17,800</b>	-	-	-	-	-	-	-	-	-	-	-		
300	-	-	-	-	-	-	-	-	-	-	-		
1,900	-	-	-	-	-	-	-	-	-	-	-		
4,550	-	-	-	-	-	-	-	-	-	-	-		
1,250	-	-	-	-	-	-	-	-	-	-	-		
400	-	-	-	-	-	-	-	-	-	-	-		
450	-	-	-	-	-	-	-	-	-	-	-		
950	-	-	-	-	-	-	-	-	-	-	-		
7,900	-	-	-	-	-	-	-	-	-	-	-		
100	-	-	-	-	-	-	-	-	-	-	-		

자료: 산업과

곡보관창고현황

농협창고			동운창고			민간창고		
동수	평수	보관능력	동수	평수	보관능력	동수	평수	보관능력
24	2,238	10,756	-	-	-	6	488	2,293
25	2,338	11,256	-	-	-	6	488	2,293
25	2,338	11,256	-	-	-	26	1,294	4,836
28	2,492	11,413	-	-	-	22	1,134	4,616
28	2,492	11,413	-	-	-	22	1,134	4,616
<b>29</b>	<b>2,592</b>	<b>11,903</b>	-	-	-	<b>17</b>	<b>911</b>	<b>3,584</b>
3	251	1,460	-	-	-	4	316	1,593
2	185	907	-	-	-	-	-	-
3	300	1,333	-	-	-	2	60	170
4	350	1,549	-	-	-	-	-	-
2	152	706	-	-	-	1	50	147
3	250	1,118	-	-	-	1	40	90
4	350	1,620	-	-	-	4	290	1,099
6	554	2,230	-	-	-	2	65	220
2	200	980	-	-	-	3	90	265

16. 양 곡 도 정

구 분	정 부 관 리 양 곡 도 정 공 장						
	공 장 수	원 동 기 (HP)		생 산 능 력 ( 일 / T )			
		전 동 기	발 동 기	정 미	정 맥	압 맥	혼 합 맥
1982	2	300	-	48	22	22	70.4
1983	2	300	-	48	22	22	70.4
1984	2	300	-	48	22	22	70.4
<b>1985</b>	<b>2</b>	<b>895</b>	-	<b>48</b>	<b>14</b>	<b>14</b>	-
영 덕	1	465	-	24	7	7	-
강 구	-	-	-	-	-	-	-
남 정	-	-	-	-	-	-	-
달 산	-	-	-	-	-	-	-
지 품	-	-	-	-	-	-	-
축 산	-	-	-	-	-	-	-
영 해	1	430	-	24	7	7	-
병 곡	-	-	-	-	-	-	-
창 수	-	-	-	-	-	-	-

17. 농 업 협 동

단위 : 천 원

구 분	조 합 수	조 합 원 수	직 원 수			주 요 협 동 사		
			계	남	여	구 매 사 업	판 매 사 업	이 용 사 업
1980	9	11,326	129	80	49	2,512,905	2,377,647	2,482
1981	9	11,326	141	95	46	3,325,878	831,911	2,583
1982	9	11,785	174	123	51	1,003,735	1,535,920	162,836
1983	9	13,477	173	117	56	1,016,248	1,909,443	212,390
1984	9	12,573	175	117	58	958,270	2,708,238	213,610
<b>1985</b>	<b>9</b>	<b>12,131</b>	<b>179</b>	<b>121</b>	<b>58</b>	<b>1,002,334</b>	<b>4,008,334</b>	<b>176,731</b>
군 지 부	-	-	24	18	6	-	1,445,169	-
단 위 조 합	9	12,131	155	103	52	1,002,334	2,563,665	176,731

공장 현황

계	일 반 도 정			공 장		
	원 동 기 ( 공 장 수 )			생산능력 ( 1 일 10 시간정미기준 )		
	전 동 기	발 동 기	물 레 방 아	5 t 미만	5~20 t 미만	20 t 이상
130	14	114	2	119	11	-
136	13	122	1	125	11	-
115	15	100	-	104	11	-
<b>114</b>	<b>15</b>	<b>99</b>	-	<b>114</b>	-	-
15	4	11	-	15	-	-
11	5	6	-	11	-	-
11	9	10	-	11	-	-
10	-	10	-	10	-	-
14	-	14	-	14	-	-
12	2	10	-	12	-	-
9	2	7	-	9	-	-
19	1	18	-	19	-	-
13	-	13	-	13	-	-

자료: 산 업 과

조 합 현 황

업 실 적		연 중 용 자 실 적			연 말 현 재 예 금 잔 고		
가 공 사 업	공 제 사 업	계	금 융 재 정	재 정 자 금	계	저 축 성 저 금	요 구 불 입 금
-	3,495,050	6,467,697	3,693,639	2,774,058	4,898,091	4,316,667	581,424
-	3,844,735	8,847,428	6,047,239	2,800,189	7,478,958	6,821,562	657,396
-	4,949,670	13,338,528	9,682,292	4,656,236	12,913,563	9,206,554	3,707,009
-	4,954,960	14,224,532	12,774,091	4,784,354	13,196,640	10,542,864	2,653,776
-	3,025,600	22,378,882	14,837,759	7,541,123	15,244,393	12,990,857	2,253,536
-	<b>4,188,000</b>	<b>23,185,570</b>	<b>14,235,080</b>	<b>9,350,490</b>	<b>18,027,627</b>	<b>15,790,754</b>	<b>2,236,873</b>
-	710,000	7,306,338	2,678,494	4,627,844	3,862,304	2,657,159	1,205,145
-	3,478,000	16,279,232	11,556,586	4,722,646	14,165,323	13,133,595	1,031,728

자료: 농협중앙회영덕군지부

18 . 엽 연 초

단위 : 면적 : ha, 생산량 : kg, 금액 : 천원

구 분	합			계		황
	경작가구	경작면적	10 a당수량	생 산 량	수납대금	경작가구
1980	1,177	648.7	205.4	1,332.6	2,130,620	1,077
1981	1,034	618.7	226.4	1,401.2	2,828,911	1,034
1982	1,177	670.1	259	1,735.0	3,545,118	1,177
1983	1,112	632.8	257.5	1,629,402	3,463,519	1,112
1984	1,062	634	240	1,552,392	3,362,891	1,062
<b>1985</b>	<b>934</b>	<b>625.6</b>	<b>206.6</b>	<b>1,292,605.0</b>	<b>3,237,512</b>	<b>934</b>
영 덕	58	34.6	199.3	68,969.0	168,063	58
강 구	6	3.8	127.2	4,833.5	12,006	6
남 정	14	8.1	217.9	17,651.5	44,459	14
달 산	80	48.4	217.0	105,048.0	259,841	80
지 품	321	209.3	206.2	431,639.5	1,092,716	321
축 산	127	78.6	208.1	163,607.0	391,763	127
영 해	20	12.3	212.9	26,187.5	65,596	20
병 곡	14	8.9	215.0	19,155.5	48,961	14
창 수	294	221.6	205.5	455,513.5	1,154,101	294

주 : 집계는 반올림함.  
읍·면 수납대금은 단위원임.

계 속

구 분	( 음 건 )		재 래 종 ( 양 건 )				
	생 산 량	수납대금	경작가구	경작면적	10 a당수량	생 산 량	수납대금
1980	-	-	-	-	-	-	-
1981	-	-	-	-	-	-	-
1982	-	-	-	-	-	-	-
1983	-	-	-	-	-	-	-
1984	-	-	-	-	-	-	-
<b>1985</b>	-	-	-	-	-	-	-
영 덕	-	-	-	-	-	-	-
강 구	-	-	-	-	-	-	-
남 정	-	-	-	-	-	-	-
달 산	-	-	-	-	-	-	-
지 품	-	-	-	-	-	-	-
축 산	-	-	-	-	-	-	-
영 해	-	-	-	-	-	-	-
병 곡	-	-	-	-	-	-	-
창 수	-	-	-	-	-	-	-

경작상황

색종			벼어리종			
경작면적	10a당수량	생산량	수납대금	경작가구	경작면적	10a당수량
648.7	205.4	1,332.6	2,130,620	-	-	-
618.7	226.4	1,401.2	2,828,911	-	-	-
670.1	259	1,735.0	3,545,118	-	-	-
632.8	257.4	1,629,402	3,463,519	-	-	-
634	240	1,522,392	3,362,891	-	-	-
<b>625.6</b>	<b>206.6</b>	<b>1,292,605</b>	<b>3,237,512</b>	-	-	-
34.6	199.3	68,969.0	168,064	-	-	-
3.8	127.2	4,833.5	12,006	-	-	-
8.1	217.9	17,651.5	44,460	-	-	-
48.4	217.0	105,048.0	259,842	-	-	-
209.3	206.2	431,639.5	1,092,717	-	-	-
78.6	208.1	163,607.0	391,764	-	-	-
12.3	212.9	26,187.5	65,597	-	-	-
8.9	215.0	19,155.5	48,961	-	-	-
221.6	205.5	455,513.5	1,154,102	-	-	-

19. 맥류보급종파종면적(1)

단위 : ha

구분	합계			대맥		
	계획	실적	비율	계획	실적	비율
1981	74.1	74.1	100	24.8	24.8	100
1982	9.0	9.0	100	4.1	4.1	100
1983	24.8	24.8	100	24.8	24.8	100
1984	62.0	62.0	100	62.0	62.0	100
<b>1985</b>	<b>66.8</b>	<b>66.8</b>	<b>100</b>	<b>66.8</b>	<b>66.8</b>	<b>100</b>
영덕	2.0	2.0	100	2.0	2.0	100
강구	8.5	8.5	100	8.5	8.5	100
남정	-	-	-	-	-	-
달산	1.4	1.4	100	1.4	1.4	100
지품	-	-	-	-	-	-
축산	3.8	3.8	100	3.8	3.8	100
영해	12.8	12.8	100	12.8	12.8	100
병곡	37.5	37.5	100	37.5	37.5	100
창수	0.8	0.8	100	0.8	0.8	100

19. 맥류보급종파종면적(2)

구 분	나 맥			소 맥			호 맥		
	계 획	실 적	비 율	계 획	실 적	비 율	계 획	실 적	비 율
1981	-	-	-	49.3	49.3	100	-	-	-
1982	-	-	-	4.9	4.9	100	-	-	-
1983	-	-	-	-	-	-	-	-	-
1984	-	-	-	-	-	-	-	-	-
<b>1985</b>	-	-	-	-	-	-	-	-	-
영 덕	-	-	-	-	-	-	-	-	-
강 구	-	-	-	-	-	-	-	-	-
남 정	-	-	-	-	-	-	-	-	-
달 산	-	-	-	-	-	-	-	-	-
지 품	-	-	-	-	-	-	-	-	-
축 산	-	-	-	-	-	-	-	-	-
영 해	-	-	-	-	-	-	-	-	-
병 곡	-	-	-	-	-	-	-	-	-
창 수	-	-	-	-	-	-	-	-	-

자료: 산 업 과

20. 퇴 비 생 산 실 적

단위: 천ㄲ

구 분	계 획	실 적					비 율
		계	1 분 기	2 분 기	3 분 기	4 분 기	
1981	181.7	256.6	8.0	9.0	165.9	73.7	141
1982	154.6	163.8	7.7	7.7	86.2	62.2	100
1983	154.6	161.8	62.6	7.7	7.7	83.8	105
1984	154.6	210	62.2	7.7	7.6	132.1	136
<b>1985</b>	<b>154.6</b>	<b>190.9</b>	<b>62.2</b>	<b>7.9</b>	<b>7.8</b>	<b>113.0</b>	<b>123</b>
영 덕	16.2	18.9	6.9	0.8	0.8	10.4	117
강 구	11.9	13.7	4.7	0.6	0.6	7.8	115
남 정	12.8	15.2	5.6	0.6	0.6	8.4	119
달 산	19.6	25.4	7.3	1.1	1.0	16.0	129
지 품	19.6	23.8	7.3	1.1	1.1	14.3	122
축 산	14.5	19.3	6.2	0.7	0.7	11.7	133
영 해	13.6	15.5	5.4	0.7	0.7	8.7	114
병 곡	25.5	30.9	11.1	1.2	1.2	17.4	121
창 수	20.9	28.2	7.7	1.1	1.1	18.3	134

자료: 산 업 과

21. 녹비생산량

구분	식부면적 (ha)					10a당수량		
	계	자운영	벚지	호맥	기타	계	자운영	벚지
1981	22.4	-	-	22.4	-	1,500	-	-
1982	114	-	-	-	114	1,535	-	-
1983	105	-	-	37	68	2,670	-	-
1984	329.7	-	-	196.7	133	2,533	-	-
<b>1985</b>	<b>168.7</b>	-	-	<b>148.7</b>	<b>20</b>	<b>3,102</b>	-	-
영덕	20.9	-	-	17.9	3	3,139	-	-
강구	13.0	-	-	11.0	2	3,000	-	-
남정	19.0	-	-	17.0	2	3,105	-	-
달산	14.9	-	-	13.9	1	3,111	-	-
지품	12.0	-	-	10.0	2	3,200	-	-
축산	25.0	-	-	23.0	2	3,080	-	-
영해	18.0	-	-	15.0	3	3,117	-	-
병곡	32.7	-	-	28.7	4	3,094	-	-
창수	13.2	-	-	12.2	1	3,077	-	-

계속

구분	(kg)		수량 (MT)				
	호맥	기타	계	자운영	벚지	호맥	기타
1981	1,500	-	342	-	-	342	-
1982	-	1,535	1,750	-	-	-	1,750
1983	2,800	2,600	2,804	-	-	1,036	1,768
1984	2,641	2,372	8,351	-	-	5,196	3,155
<b>1985</b>	<b>3,003</b>	<b>3,835</b>	<b>5,232.4</b>	-	-	<b>4,465.4</b>	<b>767</b>
영덕	2,994	4,000	656.0	-	-	536.0	120
강구	3,000	3,000	390	-	-	330	60
남정	3,000	4,000	590.0	-	-	510	80
달산	3,050	3,950	463.5	-	-	424	39.5
지품	3,100	3,700	384.0	-	-	310	74
축산	3,000	4,000	770.0	-	-	690	80
영해	2,980	3,800	561.0	-	-	447	114
병곡	2,970	3,900	1,011.9	-	-	852.4	159.5
창수	3,000	4,000	406.0	-	-	366	40

자료: 산업과

22. 농 약 공 급 실 적

단위 : kg

구 분	합 계				
	계	살 균 제	살 충 제	제 초 제	기 타
1983	42,746	14,571	16,256	11,497	422
1984	47,157	17,679	17,080	12,134	264
<b>1985</b>	<b>46,149</b>	<b>18,405</b>	<b>17,584</b>	<b>9,841</b>	<b>319</b>
영 덕	5,263	2,066	2,068	1,083	46
강 구	5,919	2,360	2,381	1,114	64
남 정	6,615	2,624	2,720	1,208	63
달 산	3,984	1,502	1,385	1,088	9
지 품	3,525	1,496	1,358	660	11
축 산	3,623	1,249	1,334	1,028	12
영 해	4,239	1,699	1,559	958	23
병 곡	9,241	3,528	3,032	2,601	80
창 수	4,740	1,881	1,747	1,101	11

계 속

구 분	수 도 용				
	계	살 균 제	살 충 제	제 초 제	기 타
1983	42,746	14,571	16,256	11,497	422
1984	47,157	17,679	17,080	12,134	264
<b>1985</b>	...	...	...	...	...
영 덕	...	...	...	...	...
강 구	...	...	...	...	...
남 정	...	...	...	...	...
달 산	...	...	...	...	...
지 품	...	...	...	...	...
축 산	...	...	...	...	...
영 해	...	...	...	...	...
병 곡	...	...	...	...	...
창 수	...	...	...	...	...

23. 농사자금용자실적

단위: 천원

구분	총계	금 융 부 문 자 금							
		소계	운 전 시						
			농기업운전	조합운전	농수산단체	수출준비	일반자금	중기자금	조합시설
1982	6,311,853	1,131,445	141,860	88,000	-	-	482,616	186,241	73,130
1983	7,313,106	1,597,682	202,535	268,000	-	-	714,168	195,907	63,720
1984	8,565,750	1,698,163	262,526	160,000	-	-	752,768	283,380	35,240
1985	7,336,338	2,814,335	287,600	200,000	71,000	-	1,833,954	287,141	33,000

계속

구분	금 융 부 문 자 금					재 정 및 기 타 부 문 자 금			
	실		금 융	기 타		소계	재 정 자 금		
	농기업시설	에너지시설	재형저축	공공운전	일반시설		단기운전	수리자금	중기
1982	117,468	22,200	19,930	-	-	5,180,408	-	402,470	71,064
1983	106,332	3,000	34,220	-	9,800	5,715,424	-	443,016	85,508
1984	129,289	9,530	65,430	-	-	6,867,587	92,400	455,600	86,914
1985	-	-	101,640	-	-	4,522,003	318,658	89,207	40,437

계속

구분	재 정 및 기 타 부 문 자 금								
	농어민후계자	국민투자기금	통 합 자 금					농촌주택	차관자금
			단기농사	농업개발	종합개발	농업기계화	농촌주택		
1982	101,000	647,760	1,305,177	301,568	52,000	348,065	1,729,420	221,344	
1983	170,000	713,376	962,323	323,130	111,170	420,763	1,790,680	695,458	
1984	333,540	776,410	955,745	518,037	193,958	603,724	2,026,931	824,328	
1985	336,300	171,940	2,740,897	295,014	-	156,869	359,990	12,691	

자료: 농협중앙회영덕군지부

24 . 농 민 학

구 분	이 동 새 마 을 청 소 년 회							읍 면	
	회 수	회 원 수			지 도 자 수			회 수	회 계
		계	남	여	계	남	여		
1983	169	3,288	2,011	1,277	903	712	191	9	356
1984	169	6,607	4,013	2,594	1,053	854	199	9	1,334
<b>1985</b>	<b>169</b>	<b>5,356</b>	<b>3,280</b>	<b>2,076</b>	<b>1,130</b>	<b>928</b>	<b>202</b>	<b>9</b>	<b>1,143</b>
영 덕	18	584	368	216	103	71	32	1	123
강 구	18	574	390	184	116	99	17	1	123
남 정	18	551	328	223	106	87	19	1	121
달 산	16	530	304	226	94	77	17	1	127
지 품	18	584	382	202	103	84	19	1	149
축 산	20	555	331	224	148	115	33	1	120
영 해	19	649	366	283	154	132	22	1	125
병 곡	21	653	407	246	159	136	23	1	125
창 수	21	676	404	272	147	127	20	1	130

25 . 농 촌 생 활 개 선 지 도

구 분	생활개선종합시범마을지도		실천요원 위 축	부 역 개 량		식생활순회교육	
	마 을 수	실천농가수		부 락 수	개 량 호 수	회 수	인 원
1983	9	45	202	9	45	-	-
1984	9	45	202	9	45	5	253
<b>1985</b>	<b>9</b>	<b>45</b>	<b>202</b>	<b>9</b>	<b>45</b>	-	-
영 덕	1	5	23	1	5	-	-
강 구	1	5	22	1	5	-	-
남 정	1	5	22	1	5	-	-
달 산	1	5	19	1	5	-	-
지 품	1	5	23	1	5	-	-
축 산	1	5	21	1	5	-	-
영 해	1	5	24	1	5	-	-
병 곡	1	5	25	1	5	-	-
창 수	1	5	23	1	5	-	-

습 조 직

새마을청소년회					새마을영농기술자연협회			새마을부녀회		
원 수		지 도 자 수			회 수			회원수	회 수	회원수
남	여	계	남	여	도	시군	읍면			
237	199	57	46	11	-	1	9	250	213	14,329
1,020	314	64	53	11	-	1	9	278	202	17,368
<b>858</b>	<b>285</b>	<b>64</b>	<b>53</b>	<b>11</b>	-	<b>1</b>	<b>9</b>	<b>278</b>	<b>202</b>	<b>17,368</b>
97	26	6	5	1	-	-	1	29	23	2,865
86	37	10	9	1	-	-	1	30	22	2,336
84	37	7	5	2	-	-	1	32	22	1,516
90	37	7	5	2	-	-	1	29	19	996
120	29	8	7	1	-	-	1	30	23	1,617
90	30	6	5	1	-	-	1	31	21	2,074
100	25	7	6	1	-	-	1	32	24	2,584
99	26	7	6	1	-	-	1	33	25	1,992
92	36	6	5	1	-	-	1	32	23	1,388

자료 : 농촌지도소

26. 농지개량조합현황

단위 : 면적 : ha, 금액 : 천원

구 분	몽리면적 (인가면적)	조합원수	예산액	조 합 비 부 과		
				면 적	10a 당 (원)	총 액
1980	1,963.3	1,659	216,360	410.1	7,204	29,545
1981	1,911.4	5,498	270,652	1,716.3	14,141	242,708
1982	1,947.4	5,269	301,045	1,700.9	16,269	276,727
1983	2,235.5	5,439	344,579	1,759.1	16,521	290,898
1984	2,405.8	5,455	376,473	1,780.6	16,521	290,898
<b>1985</b>	<b>2,043.8</b>	<b>5,261</b>	<b>396,963</b>	<b>1,758.2</b>	<b>17,766</b>	<b>312,383</b>

자료 : 영덕농지개량조합

# Ⅵ. 축산 및 임야

## 1. 가축가금사

단위 : 가구, 마리

구 분	한 우		젖 소		마 필		돼 지	
	사육호수	마 리 수	사육호수	마 리 수	사육호수	마 리 수	사육호수	마 리 수
1980	4,248	4,940	3	17	2	2	781	3,892
1981	8,583	4,726	7	25	-	-	1,011	6,542
1982	3,888	5,547	5	23	-	-	1,293	8,614
1983	4,323	6,738	6	29	-	-	1,292	11,985
1984	4,598	10,000	17	70	-	-	916	4,500
<b>1985</b>	<b>4,484</b>	<b>7,795</b>	<b>21</b>	<b>87</b>	-	-	<b>696</b>	<b>6,770</b>
영 덕	534	1,110	5	24	-	-	183	1,404
강 구	326	723	-	-	-	-	181	1,592
남 정	506	778	3	15	-	-	35	300
달 산	393	617	1	2	-	-	2	13
지 품	652	1,208	-	-	-	-	37	607
축 산	487	805	3	8	-	-	42	743
영 해	248	385	6	26	-	-	154	911
병 곡	693	1,177	3	12	-	-	55	310
창 수	645	992	-	-	-	-	7	890

계

구 분	토 끼		닭		오 리	
	사육호수	마 리 수	사육호수	마 리 수	사육호수	마 리 수
1980	232	762	1,604	18,202	86	254
1981	312	1,316	1,369	17,000	98	421
1982	595	2,379	1,211	19,732	112	359
1983	530	2,300	960	23,705	104	444
1984	294	1,467	...	30,000	88	431
<b>1985</b>	<b>182</b>	<b>1,048</b>	<b>773</b>	<b>33,088</b>	<b>69</b>	<b>1,731</b>
영 덕	12	46	67	17,273	7	33
강 구	5	58	63	5,150	10	29
남 정	7	288	51	214	4	1,506
달 산	10	33	100	461	6	15
지 품	20	53	128	7,501	8	36
축 산	13	30	73	722	4	17
영 해	21	142	41	372	14	38
병 곡	48	206	130	632	12	37
창 수	46	192	120	764	4	20

주 : '84마리수중 젖소는 십, 돼지는 백, 한우, 닭은 천단위로 사사오입함.

양가구및마리

면 양		사 슨		개		산 양	
사육호수	마 리 수	사육호수	마 리 수	사육호수	마 리 수	사육호수	마 리 수
-	-	-	-	2,401	2,858	431	941
-	-	-	-	1,695	2,171	401	1,107
-	-	-	-	2,964	4,836	438	1,283
42	113	2	17	2,697	3,766	730	2,781
-	-	3	19	1,824	2,905	726	3,517
-	-	<b>2</b>	<b>25</b>	<b>1,374</b>	<b>1,913</b>	<b>626</b>	<b>2,689</b>
-	-	-	-	325	410	36	124
-	-	-	-	213	522	41	176
-	-	1	13	89	109	53	198
-	-	-	-	48	57	49	227
-	-	-	-	123	132	96	511
-	-	-	-	66	140	65	337
-	-	-	-	231	246	62	288
-	-	1	12	195	208	90	320
-	-	-	-	84	89	134	508

속

칠 면 조		거 위		꿀 벌 통 수		평	
사육호수	마 리 수	사육호수	마 리 수	사육호수	마 리 수	사육호수	마 리 수
25	596	2	4	210	1,875	-	-
11	19	5	8	336	2,716	-	-
6	13	5	9	410	2,977	1	3
5	16	7	10	444	4,579	1	5
2	3	2	5	478	4,640	1	2
<b>1</b>	<b>2</b>	<b>1</b>	<b>2</b>	<b>480</b>	<b>5,544</b>	-	-
1	2	1	2	48	1,078	-	-
-	-	-	-	18	201	-	-
-	-	-	-	63	483	-	-
-	-	-	-	78	616	-	-
-	-	-	-	110	1,052	-	-
-	-	-	-	25	263	-	-
-	-	-	-	48	658	-	-
-	-	-	-	35	431	-	-
-	-	-	-	55	762	-	-

2. 한우(고기소)

단위: 가구, 마리

구분	사육규모별				
	계	1~2마리	3~6	7~14	15~29
1980	4,248	4,174	57	14	3
1981	3,583	3,446	99	31	7
1982	3,888	3,617	226	38	7
1983	4,323	3,423	354	38	8
1984	7,704	5,269	1,565	609	297
<b>1985</b>	<b>4,484</b>	<b>3,924</b>	<b>466</b>	<b>81</b>	<b>13</b>
영덕	534	480	40	6	8
강구	326	300	20	3	3
남정	506	480	20	6	-
달산	393	300	70	23	-
지품	652	600	40	10	2
축산	487	480	4	3	-
영해	248	240	4	4	-
병곡	693	550	120	23	-
창수	645	494	148	3	-

3. 젖소사육가구

단위: 가구, 마리

구분	사육규모별가구							
	계	1~2마리	3~4	5~14	15~29	30~39	40~49	50마리 이상
1980	3	-	1	2	-	-	-	-
1981	7	2	4	1	-	-	-	-
1982	5	-	4	1	-	-	-	-
1983	6	2	-	4	-	-	-	-
1984	67	9	30	28	...	...	...	...
<b>1985</b>	<b>21</b>	<b>2</b>	<b>10</b>	<b>9</b>	-	-	-	-
영덕	5	-	2	3	...	...	...	...
강구	-	-	-	-	...	...	...	...
남정	3	-	1	2	...	...	...	...
달산	1	1	-	-	...	...	...	...
지품	-	-	-	-	...	...	...	...
축산	3	1	2	-	...	...	...	...
영해	6	-	3	3	...	...	...	...
병곡	3	-	2	1	...	...	...	...
창수	-	-	-	-	...	...	...	...



4. 말사육가구및성별종류별마리

구 분	말사육가구및마리				종 류 별 마 리			
	사육가구	성 별			개량종	재래종	당나귀	노 새
		계	우	송				
1980	2	2	-	2	-	2	-	-
1981	-	-	-	-	-	-	-	-
1982	-	-	-	-	-	-	-	-
1983	-	-	-	-	-	-	-	-
1984	-	-	-	-	-	-	-	-
1985	-	-	-	-	-	-	-	-
영 덕	-	-	-	-	-	-	-	-
강 구	-	-	-	-	-	-	-	-
남 정	-	-	-	-	-	-	-	-
달 산	-	-	-	-	-	-	-	-
지 품	-	-	-	-	-	-	-	-
축 산	-	-	-	-	-	-	-	-
영 해	-	-	-	-	-	-	-	-
병 곡	-	-	-	-	-	-	-	-
창 수	-	-	-	-	-	-	-	-

자료: 산 업 과

5. 돼 지 사 육 가 구

구 분	사 육 규 모 별 가 구							
	계	1~2마리	3~6	7~19	20~39	40~49	50~99	100마리 이상
1980	751	455	184	78	20	7	4	3
1981	1,011	552	237	149	46	10	14	3
1982	1,293	533	407	282	49	12	7	3
1983	1,292	482	386	784	92	18	21	9
1984	7,704	5,269	1,565	702	168	-	-	-
1985	6,770	330	851	2,025	1,051	392	365	1,706
영 덕	1,404	109	225	445	132	130	233	130
강 구	1,592	76	287	577	348	128	-	176
남 정	300	19	43	79	70	89	-	-
달 산	13	-	4	9	-	-	-	-
지 품	607	16	36	122	113	-	-	320
축 산	743	6	51	282	109	45	-	250
영 해	911	105	171	404	99	-	132	-
병 곡	310	47	31	87	145	-	-	-
창 수	890	2	3	20	35	-	-	830

자료: 산 업 과

6. 닭사육가구및연령별마리

구 분	사 육 규 모 별						
	계	1 ~ 19	20 ~ 49	50 ~ 499	500 ~ 999	1,000 ~ 1,499	1,500 ~ 1,999
1980	1,604	1,581	9	8	3	-	1
1981	1,369	1,340	12	10	2	2	2
1982	1,211	1,187	12	4	1	3	1
1983	960	924	21	6	2	1	-
1984	28,347	3,820	227	1,480	1,300	1,420	3,400
<b>1985</b>	<b>33,088</b>	<b>3,380</b>	<b>492</b>	<b>1,686</b>	<b>600</b>	<b>5,600</b>	<b>3,430</b>
영 덕	17,273	318	35	690	600	1,300	3,430
강 구	5,150	254	30	366	-	-	-
남 정	214	194	20	-	-	-	-
달 산	461	461	-	-	-	-	-
지 품	7,501	505	30	166	-	4,300	-
축 산	722	452	-	270	-	-	-
영 해	372	149	94	129	-	-	-
병 곡	631	591	40	-	-	-	-
창 수	764	456	243	65	-	-	-

계 속

구 분	가 구			연 령 별 마 리			
	2,000 ~ 2,499	2,500 ~ 2,999	3,000 마리 이상	계	3개월미만	3 ~ 6	6개월이상
1980	-	1	1	18,202	859	2,480	14,863
1981	1	-	-	16,441	882	5,026	10,533
1982	1	1	1	19,732	5,027	2,301	12,404
1983	3	3	-	23,705	1,216	7,950	14,539
1984	2,000	2,500	12,200	30,000	5,000	5,000	20,000
<b>1985</b>	-	<b>5,400</b>	<b>12,500</b>	<b>33,088</b>	<b>3,918</b>	<b>1,901</b>	<b>27,269</b>
영 덕	-	2,900	8,000	17,273	3,110	952	13,211
강 구	-	-	4,500	5,150	43	81	5,026
남 정	-	-	-	214	9	65	140
달 산	-	-	-	461	26	71	364
지 품	-	2,500	-	7,501	600	202	6,699
축 산	-	-	-	722	-	20	702
영 해	-	-	-	372	119	167	86
병 곡	-	-	-	631	11	112	508
창 수	-	-	-	764	-	231	533

7. 수 의 사

구 분	직				업	
	계	행 정	연 구	공 수 의	개 업 수 의	
1980	3	-	-	2	1	
1981	3	-	-	2	1	
1982	3	-	-	2	1	
1983	3	-	-	2	1	
1984	4	1	-	2	1	
<b>1985</b>	<b>3</b>	-	-	<b>2</b>	<b>1</b>	
영 덕	2	-	-	1	1	
강 구	-	-	-	-	-	
영 해	1	-	-	1	-	

8. 가축전염병발생상황

단위 : 마리

구 분	기 중 저	돈콜레라	탄 저	돈단독	광견 병	뉴캐슬병	추백 리	기 타
1980	-	-	-	-	-	-	-	-
1981	-	-	-	-	-	-	-	-
1982	-	-	-	-	-	-	-	-
1983	-	25	-	-	-	-	-	-
1984	-	-	-	-	-	-	-	3
<b>1985</b>	-	-	-	-	-	-	-	-
영 덕	-	-	-	-	-	-	-	3
강 구	-	-	-	-	-	-	-	-
남 정	-	-	-	-	-	-	-	-
달 산	-	-	-	-	-	-	-	-
지 품	-	-	-	-	-	-	-	-
축 품	-	-	-	-	-	-	-	-
영 해	-	-	-	-	-	-	-	-
병 곡	-	-	-	-	-	-	-	-
창 수	-	-	-	-	-	-	-	-

분 포 상 황

별			학 교 출 신 별		
학 교	단 체	기 타	고 등	대 학	기 타
-	-	-	1	2	-
-	-	-	1	2	-
-	-	-	1	2	-
-	-	-	1	2	-
-	-	-	1	3	-
-	-	-	1	2	-
-	-	-	1	1	-
-	-	-	-	-	-
-	-	-	-	1	-

자료: 산 업 과

9. 가축전염병예방주사실시상황

단위: 마리

구 분	탄저 및 기종저	돈콜레라	돼지일본 뇌염	돼지전염성 위장염	돼지위축 성비염	광견병	I B R	진드기구제
1980	4,875	5,865	-	-	-	918	-	-
1981	3,547	7,725	-	-	-	719	-	-
1982	3,249	8,305	3,212	-	-	967	-	-
1983	3,487	12,144	2,672	327	84	1,159	434	14,651
1984	4,082	12,374	4,443	862	57	1,548	162	14,007
<b>1985</b>	<b>4,208</b>	<b>9,965</b>	<b>2,948</b>	-	<b>74</b>	<b>810</b>	-	<b>6,532</b>
영 덕	478	2,066	611	-	15	174	-	929
강 구	404	2,343	693	-	16	221	-	606
남 정	434	442	131	-	3	47	-	652
달 산	344	20	6	-	-	25	-	517
지 품	674	893	264	-	6	56	-	1,013
축 산	447	1,094	324	-	8	57	-	672
영 해	215	1,341	397	-	10	104	-	324
병 곡	658	456	135	-	7	88	-	987
창 수	554	1,310	387	-	9	38	-	832

자료: 산 업 과

10. 도 축 현 황

단위 : kg

구 분	소				돼 지			
	두 수	생 체 량	지 육 량	폐 기 량	두 수	생 체 량	지 육 량	폐 기 량
1980	728	271,765	136,340	30	2,480	197,804	148,800	-
1981	624	239,272	107,681	28	2,093	163,079	97,843	-
1982	476	197,227	90,499	-	2,544	246,520	144,617	-
1983	440	195,759	88,092	36	3,341	322,138	193,278	-
1984	468	194,760	90,067	39.5	4,672	468,851	297,467	-
<b>1985</b>	<b>726</b>	<b>297,066</b>	<b>164,110</b>	<b>-</b>	<b>3,757</b>	<b>319,899</b>	<b>223,992</b>	<b>-</b>
영 덕	726	297,066	164,110	-	3,757	319,899	223,992	-
강 구	-	-	-	-	-	-	-	-
남 정	-	-	-	-	-	-	-	-
달 산	-	-	-	-	-	-	-	-
지 품	-	-	-	-	-	-	-	-
축 산	-	-	-	-	-	-	-	-
영 해	-	-	-	-	-	-	-	-
병 곡	-	-	-	-	-	-	-	-
창 수	-	-	-	-	-	-	-	-

자료 : 산 업 과

11. 배 합 사 료 생 산 실 적

단위 : %

구 분	계	사 료 별 내 역			
		양 계 용	양 돈 용	축 우 용	기 타 용
1980	-	-	-	-	-
1981	-	-	-	-	-
1982	-	-	-	-	-
1983	-	-	-	-	-
1984	-	-	-	-	-
<b>1985</b>	<b>-</b>	<b>-</b>	<b>-</b>	<b>-</b>	<b>-</b>
영 덕	-	-	-	-	-
강 구	-	-	-	-	-
남 정	-	-	-	-	-
달 산	-	-	-	-	-
지 품	-	-	-	-	-
축 산	-	-	-	-	-
영 해	-	-	-	-	-
병 곡	-	-	-	-	-
창 수	-	-	-	-	-

자료 : 산 업 과

12. 소유별 임야 면적

구 분	총 계 (ha)	국 유 림				
		계	산 림 청 소 관		타부처소관	영림서소관
			요 존	불 요 존		
1980	43,591	3,365	4	3,361	3,893	...
1981	43,557	3,365	4	3,354	3,893	...
1982	59,460	23,166	4	3,353	3,893	15,916
1983	43,808	7,245	4	3,348	3,893	...
1984	59,749	7,245	4	3,348	3,893	15,999
<b>1985</b>	<b>59,749</b>	<b>7,245</b>	<b>4</b>	<b>3,348</b>	<b>3,893</b>	<b>16,033</b>
영 덕	3,021.7	93.7	3.7	80	10	...
강 구	2,267	135	-	131	4	...
남 정	5,769	2,105	-	2,078	27	...
달 산	5,485	1,001	-	999	2	...
지 품	8,702	981	-	3	978	...
축 산	4,768.3	242.3	0.3	22	220	...
영 해	3,767	1,122	-	3	1,119	...
병 곡	2,739	396	-	30	366	...
창 수	7,197	1,169	-	2	1,167	...

계 속

구 분	공 유 림			사 유 림	미 조사지
	계	도 유 림	군 유 림		
1980	6,893	-	6,893	29,440	-
1981	6,893	-	6,893	29,413	-
1982	6,893	-	6,893	29,401	-
1983	6,893	-	6,893	29,670	-
1984	6,893	-	6,893	29,612	-
<b>1985</b>	<b>6,893</b>	<b>-</b>	<b>6,893</b>	<b>29,578</b>	<b>-</b>
영 덕	634	-	634	2,294	-
강 구	536	-	536	1,596	-
남 정	1,602	-	1,602	2,062	-
달 산	1,218	-	1,218	3,266	-
지 품	1,294	-	1,294	6,427	-
축 산	278	-	278	4,248	-
영 해	511	-	511	2,134	-
병 곡	214	-	214	2,129	-
창 수	606	-	606	5,422	-

## 13. 임 상 별

구 분	총 계 (ha)	임 목 지				
		계	침엽수	활엽수	혼효림	죽림
1980	43,591	43,468	27,129	2,141	14,209	4
1981	43,557	43,072	26,722	2,141	14,209	4
1982	59,460	58,699	33,154	5,061	20,480	4
1983	43,808	43,233	26,721	2,499	14,009	4
1984	59,749	59,332	33,321	5,457	20,550	4
<b>1985</b>	<b>59,749</b>	<b>59,355</b>	<b>33,304</b>	<b>5,467</b>	<b>20,580</b>	<b>4</b>

## 14. 임 상 별 임 목 축적

단위: m<sup>3</sup>

구 분	총 계	침엽수	활엽수	혼효림	죽림(숙)
1980	471,164	294,345	34,147	142,672	26,949
1981	490,364	304,684	35,667	150,013	27,182
1982	1,566,999	773,120	251,938	541,941	-
1983	1,566,999	733,120	251,938	541,941	-
1984	1,692,222	826,200	275,868	590,154	-
<b>1985</b>	<b>1,756,116</b>	<b>856,681</b>	<b>284,175</b>	<b>612,260</b>	<b>-</b>

## 임 야 면 적

무 임 목 지					미 조사 지
계	무 임 목 지	황 폐 지	개 간 지	기 타 제 지	
123	34	23	-	66	-
481	392	23	-	66	-
761	319	367	-	75	-
575	178	321	-	76	-
417	47	284	-	86	-
<b>394</b>	<b>48</b>	<b>259</b>	-	<b>87</b>	-

자료 : 산 립 과

## 15. 수 묘 생 산 실 적

단위 : 면적 : 천  $m^2$ , 본수 : 천본

구 분	업 자 수	사업면적	상 면 적	양 묘		
				계	성 묘	유 묘
1980	15	86.4	58.6	1,556	987	569
1981	5	71.6	47.9	889	594	295
1982	2	40	27	859	583	276
1983	3	28	19	1,021	520	501
1984	2	27	18.0	953	472	481
<b>1985</b>	<b>1</b>	<b>21</b>	<b>14</b>	<b>996</b>	<b>698</b>	<b>298</b>
영 덕	1	8	5	641	343	298
강 구	-	-	-	-	-	-
남 정	-	-	-	-	-	-
달 산	-	-	-	-	-	-
지 품	-	8	5	305	305	-
축 산	-	5	4	50	50	-
영 해	-	-	-	-	-	-
병 곡	-	-	-	-	-	-
창 수	-	-	-	-	-	-

자료 : 산 립 과

16 . 사 방 사

구 분	합 계				산 지 사	
	면 적 (ha)	식 재 본 수 (천본)	연 장 (m)	공 사 비 (천원)	면 적	식 재 본 수
1980	-	-	-	-	-	-
1981	220	1,125	...	532,483	215	1,075
1982	81	405	...	175,850	81	405
1983	37	186	...	161,289	37	186
1984	37	185	...	158,446	37	185
<b>1985</b>	<b>107</b>	<b>535</b>	...	<b>392,444</b>	<b>107</b>	<b>535</b>
영 덕	15	75	...	69,951	15	75
강 구	-	-	-	-	-	-
남 정	-	-	-	-	-	-
달 산	-	-	-	-	-	-
지 품	48	240	...	162,920	48	240
축 산	24	120	...	91,090	24	120
영 해	-	-	-	-	-	-
병 곡	11	55	...	45,969	11	55
창 수	9	45	...	22,514	9	45

17 . 조 림

단위 : 면적 : ha, 본수 : 천본

구 분	합 계		장 기 수		특 용 수	
	면 적	본 수	면 적	본 수	면 적	본 수
1980	603.7	482.7	65.3	196	-	-
1981	705	821.2	188	564	-	-
1982	638	827	202	606	-	-
1983	253	383	97	291	-	-
1984	208	413	114	342	-	-
<b>1985</b>	<b>112.8</b>	<b>216.72</b>	<b>61</b>	<b>183</b>	-	-
영 덕	11	19.5	5.5	16.5	-	-
강 구	8	14.4	4.0	12.0	-	-
남 정	8	19.4	4.0	12.0	-	-
달 산	11	23.4	7.0	21.0	-	-
지 품	17	35.7	10.8	32.5	-	-
축 산	12.8	21.8	6.0	18.0	-	-
영 해	12	25.1	7.5	22.5	-	-
병 곡	14	20.2	5.0	15.0	-	-
창 수	19	37.2	11.2	33.5	-	-

업 실 적

방		해 안 사 방		야 계 사 방	
공 사 비	면 적	식 재 본 수	공 사 비	연 장	공 사 비
-	-	-	-	-	-
528,380	5	50	4,103	-	-
175,850	-	-	-	-	-
161,289	-	-	-	-	-
158,446	-	-	-	-	-
<b>392,444</b>	-	-	-	-	-
69,951	-	-	-	-	-
-	-	-	-	-	-
-	-	-	-	-	-
-	-	-	-	-	-
162,920	-	-	-	-	-
91,090	-	-	-	-	-
-	-	-	-	-	-
45,969	-	-	-	-	-
22,514	-	-	-	-	-

현 황

속 성 수		유 실 수		기 타	
면 적	본 수	면 적	본 수	면 적	본 수
516.5	277.9	21.9	8.8	-	-
516	256.8	1	0.4	-	-
420	216	10	4	6	1
141	78	10	4	5	10
94	50	-	-	-	21
<b>50</b>	<b>28</b>	<b>1.8</b>	<b>0.72</b>	-	<b>5</b>
5.5	3.0	-	-	-	-
4.0	2.4	-	-	-	-
4.0	2.4	-	-	-	5
4.0	2.4	-	-	-	-
6.0	3.2	-	-	-	-
7.0	3.6	0.3	0.2	-	-
4.5	2.6	-	-	-	-
9.0	5.2	-	-	-	-
6.0	3.2	1.5	0.52	-	-

18. 임 산 물

구 분	야 생 종 실 (kg)							
	계	밤	호 두	잣	대 추	도토리	낙엽종실	은 행
1980	-	-	-	-	-	-	-	-
1981	-	-	-	-	-	-	-	-
1982	41,976	36,380	748	128	-	3,135	-	185
1983	207,677	197,975	1,200	150	450	5,500	-	156
1984	149,073	143,173	800	-	300	3,500	-	150
<b>1985</b>	<b>194,221</b>	<b>183,968</b>	<b>3,328</b>	-	<b>2,550</b>	<b>3,600</b>	-	<b>375</b>

계

구 분	탄닌원료 (kg)	연 료 (kg)					약 용 (kg)		
		계	장 작	목 탄	지 엽	기 타	계	약 초	산수유
1980	-	-	-	-	-	-	-	-	-
1981	-	-	-	-	-	-	-	-	-
1982	-	38,896	1,150	-	20,013	17,733	1,860	1,860	-
1983	250	32,536	922	-	26,378	5,236	4,630	3,650	75
1984	100	33,358	996	-	27,319	5,043	5,325	5,250	75
<b>1985</b>	<b>120</b>	<b>28,788</b>	<b>1,521</b>	-	<b>27,267</b>	-	<b>5,630</b>	<b>5,630</b>	-

생 산 량

산 딸 기	기 타	버 섯 (kg)				굴 참 나 무 질 (kg)	수 지 (kg)	섬 유 원 료 (kg)
		계	송 이	표 고	기 타			
-	-	-	-	-	-	-	-	-
-	-	-	-	-	-	-	-	-
1,380	20	36,323	36,173	150	-	9,000	-	26,140
700	1,546	136,714	135,812	902	-	5,920	-	30,000
400	750	67,493	66,203	1,290	-	5,389	-	30,000
400	-	127,836	126,076	1,760	-	-	-	33,000

축

기 타	용 재 (㎡)	죽 재 (숙)	녹 비 (㎏)	퇴 비 원 료 (㎏)	사 료 (㎏)	떡 갈 나 못 잎 (상자)	산 나 물 (kg)	토 석 류 (㎡)	기 타 (kg)
-	-	-	-	-	-	-	-	-	-
-	-	-	-	-	-	-	-	-	-
-	1,995	-	-	45,000	5,263	-	1,850	19,979	-
905	4,730	-	1,750	47,456	5,970	-	5,100	10,000	3,350
-	7,427	-	2,327	98,000	13,684	-	1,000	2,223	-
-	4,294	-	-	83,000	35,099	-	1,200	-	-

## 19. 산림피해및부

단위 : 면적 : ha, 피해액 : 천원

구 분	총 계			도 별			무 허 가 별 채		
	건 수	면 적	피해액	건 수	면 적	피해액	건 수	면 적	피해액
1980	2	0.3	15	-	-	-	-	-	-
1981	4	2.0	32	-	-	-	-	-	-
1982	17	9.0	299	3	-	49	5	1	33
1983	41	16.14	547	-	-	-	-	-	-
1984	4	3.0	131	-	-	-	-	-	-
<b>1985</b>	<b>9</b>	<b>0.96</b>	<b>188</b>	-	-	-	<b>4</b>	<b>0.68</b>	<b>144</b>
영 덕	1	0.05	12.5	-	-	-	-	-	-
강 구	2	0.01	4.0	-	-	-	-	-	-
남 정	-	-	-	-	-	-	-	-	-
달 산	-	-	-	-	-	-	-	-	-
지 품	1	0.03	99.0	-	-	-	1	0.03	99.0
축 산	1	0.02	8.0	-	-	-	-	-	-
영 해	-	-	-	-	-	-	-	-	-
병 곡	-	-	-	-	-	-	-	-	-
창 수	4	0.85	64.5	-	-	-	3	0.65	45

주 : 면적합계 소수점 반올림함.

## 20. 목재 생산

단위 : m<sup>3</sup> (죽재 : 속)

구 분	영 림 별 채 제 획			허 가 별 채			비 지 정 별 채		
	신고허가량	생산량	공급량	신고허가량	생산량	공급량	신고허가량	생산량	공급량
1980	4,159	2,918	2,332	2	2	2	-	-	-
1981	3,984	3,137	2,512	7	7	7	-	-	-
1982	1,330	440	360	207	166	166	-	-	-
1983	3,967	3,966	3,336	140	140	10	-	-	-
1984	6,354	5,088	5,088	905	568	568	-	-	-
<b>1985</b>	<b>6,494</b>	<b>2,596</b>	<b>2,596</b>	<b>499</b>	<b>416</b>	<b>416</b>	-	-	-
영 덕	-	-	-	20	17	17	-	-	-
강 구	-	-	-	-	-	-	-	-	-
남 정	1,124	441	441	372.5	310	310	-	-	-
달 산	647	260	260	-	-	-	-	-	-
지 품	1,069	415	415	-	-	-	-	-	-
축 산	751	312	312	50	42	42	-	-	-
영 해	137	53	53	35	29	29	-	-	-
병 곡	95	51	51	5	4	4	-	-	-
창 수	2,671	1,064	1,064	16.5	14	14	-	-	-

정임산물단속상황

산 림 채 손			산 화			기 타			부 정 임 산 물		
건 수	면 적	피해액	건 수	면 적	피해액	건 수	면 적	피해액	건 수	면 적	피해액
-	-	-	2	0.3	15	-	-	-	-	-	-
-	-	-	4	2.0	32	-	-	-	-	-	-
1	-	60	-	-	-	8	8	157	-	-	-
1	0.06	40	1	13.0	290	39	3.08	217	-	-	-
-	-	-	1	2.00	84	3	1.0	47	-	-	-
<b>2</b>	<b>0.02</b>	<b>9</b>	-	-	-	<b>3</b>	<b>0.26</b>	<b>35</b>	-	-	-
-	-	-	-	-	-	1	0.05	12	-	-	-
1	-	1	-	-	-	1	0.01	3.0	-	-	-
-	-	-	-	-	-	-	-	-	-	-	-
-	-	-	-	-	-	-	-	-	-	-	-
1	0.02	8	-	-	-	-	-	-	-	-	-
-	-	-	-	-	-	-	-	-	-	-	-
-	-	-	-	-	-	-	-	-	-	-	-
-	-	-	-	-	-	1	0.20	20.0	-	-	-

자료 : 산 림 과

및 공 급 상 황

기 타 별 채			포 푸 라			죽 재		
신고허가량	생산량	공급량	신고허가량	생산량	공급량	신고허가량	생산량	공급량
-	-	-	110	95	95	-	-	-
13	13	13	103	87	87	-	-	-
-	-	-	2	2	2	-	-	-
-	-	-	-	-	-	-	-	-
168	157	157	217	202	202	-	-	-
<b>95</b>	<b>86</b>	<b>86</b>	<b>648</b>	<b>589</b>	<b>589</b>	-	-	-
9	9	9	76	66	66	-	-	-
-	-	-	56	50	50	-	-	-
9	7	7	-	-	-	-	-	-
-	-	-	22	21	21	-	-	-
32	27	27	29.5	26	26	-	-	-
-	-	-	99	85	85	-	-	-
-	-	-	236.5	225	225	-	-	-
-	-	-	32	30	30	-	-	-
45	43	43	97	86	86	-	-	-

자료 : 산 림 과

21. 제재 공장 및 생산 실적

구 분	공장수	총동력 (HP)	제 재 기 (대)		공 장 노 무 자 (명)	원 목 소 비 량 (m <sup>3</sup> )		
			띠 톱	등 근 톱		계	칩 업 수	
							국내재	도입재
1980	9	253	12	21	65	6,639	6,495	64
1981	8	221	12	4	52	4,922	4,857	-
1982	8	226	12	18	55	2,425	2,409	-
1983	9	244	13	19	62	3,053	2,993	-
1984	9	244	13	20	59	2,491	2,295	-
<b>1985</b>	<b>9</b>	<b>259</b>	<b>13</b>	<b>20</b>	<b>59</b>	<b>1,828</b>	<b>1,712</b>	-
영 덕	1	28	4	4	13	208	208	-
강 구	1	20	1	2	4	305	305	-
남 정	-	-	-	-	-	-	-	-
달 산	-	-	-	-	-	-	-	-
지 품	-	-	-	-	-	-	-	-
축 산	1	20	1	2	5	24	24	-
영 해	4	136	5	7	26	890	774	-
병 곡	-	-	-	-	-	-	-	-
창 수	2	55	2	5	11	401	401	-

계 속

구 분	원 목 소 비 량 (m <sup>3</sup> )		제 재 품 생 산 (m <sup>3</sup> )				제 재 율
	활 업 수		계	각 재	판 재	기 타	
	국내재	도입재					
1980	-	-	5,028	1,960	525	2,543	76
1981	65	-	3,503	1,342	233	1,938	71
1982	16	-	1,817	778	82	957	75
1983	60	-	2,341	622	87	1,632	77
1984	196	-	1,878	778	75	1,025	75
<b>1985</b>	<b>116</b>	-	<b>1,400</b>	<b>522</b>	<b>64</b>	<b>814</b>	<b>77</b>
영 덕	-	-	158	72	17	69	76
강 구	-	-	219	121	-	98	72
남 정	-	-	-	-	-	-	-
달 산	-	-	-	-	-	-	-
지 품	-	-	-	-	-	-	-
축 산	-	-	19	1	1	17	79
영 해	116	-	692	251	46	395	78
병 곡	-	-	-	-	-	-	-
창 수	-	-	312	77	-	235	78

22. 축우 및 경지면적

구분	농가구수	축우두수			경지면적 (ha)			
		총두수	성우두수	농가구당 축우두수	계	논	밭	성우1두당 경지면적
1980	-	-	-	-	-	-	-	-
1981	-	-	-	-	-	-	-	-
1982	...	7,130	...	...	8,758	5,048	3,710	...
1983	10,620	8,400	...	0.8	8,634	4,997	3,637	-
1984	...	...	...	...	...	...	...	-
1985	...	...	...	...	...	...	...	-
영덕	...	...	...	...	...	...	...	-
강구	...	...	...	...	...	...	...	-
남정	...	...	...	...	...	...	...	-
달산	...	...	...	...	...	...	...	-
지품	...	...	...	...	...	...	...	-
축산	...	...	...	...	...	...	...	-
영해	...	...	...	...	...	...	...	-
병곡	...	...	...	...	...	...	...	-
창수	...	...	...	...	...	...	...	-

# Ⅶ. 수 산 업

## 1. 어 업 가

구 분	가								
	합 계	경 영 자			고 용				
		계	전 업	검 업	계	전 업	검 계		
			소 계	제 1 종	제 2 종			소 계	
1980	...	...	...	...	...	...	...	...	...
1981	2,782	2,467	184	2,283	1,820	463	315	204	111
1982	...	...	...	...	...	...	...	...	...
1983	...	...	...	...	...	...	...	...	...
1984	...	...	...	...	...	...	...	...	...
1985	...	...	...	...	...	...	...	...	...
영 덕	...	...	...	...	...	...	...	...	...
강 구	...	...	...	...	...	...	...	...	...
남 정	...	...	...	...	...	...	...	...	...
달 산	...	...	...	...	...	...	...	...	...
지 품	...	...	...	...	...	...	...	...	...
축 산	...	...	...	...	...	...	...	...	...
영 해	...	...	...	...	...	...	...	...	...
병 곡	...	...	...	...	...	...	...	...	...
창 수	...	...	...	...	...	...	...	...	...

## 2. 수 산 물

단위 : 수량 : %, 금액 : 천원

구 분	합 계		어 류		갑 각 류	
	수 량	금 액	수 량	금 액	수 량	금 액
1980	33,418	5,021,719	21,911	2,695,053	192	230,400
1981	48,295	6,982,074	40,232	4,505,984	256	370,200
1982	39,454	18,435,390	34,440	5,579,280	342	434,340
1983	31,361	9,311,000	23,780	7,128,321	259	77,700
1984	34,792	10,543,000	26,109	6,969,464	494	639,253
1985	35,074	10,302,936	25,634	6,664,840	413	498,543
해 면	35,074	10,302,936	25,634	6,664,840	413	498,543
내수면	-	-	-	-	-	-

## 구 및 인 구

자 업		인 구 수						
		합 계	경 영 자		고 용 자			
제 1 종	제 2 종		계	남	여	계	남	여
...	...	...	...	...	...	...	...	...
91	20	13,940	12,443	6,227	6,216	1,497	759	738
...	...	...	...	...	...	...	...	...
...	...	...	...	...	...	...	...	...
...	...	...	...	...	...	...	...	...
...	...	...	...	...	...	...	...	...
...	...	...	...	...	...	...	...	...
...	...	...	...	...	...	...	...	...
...	...	...	...	...	...	...	...	...
...	...	...	...	...	...	...	...	...
...	...	...	...	...	...	...	...	...
...	...	...	...	...	...	...	...	...
...	...	...	...	...	...	...	...	...
...	...	...	...	...	...	...	...	...

자료 : 수 산 과

## 어 획 고

연 체 동 물		기 타 수 산 물		해 조 류	
수 량	금 액	수 량	금 액	수 량	금 액
771	501,150	2,882	1,074,100	7,662	521,016
910	618,800	3,329	1,264,650	3,568	285,440
2,631	11,347,503	388	275,868	1,653	798,399
3,314	994,200	1,988	596,400	2,020	514,379
2,301	2,052,492	2,359	705,341	3,529	176,450
<b>1,028</b>	<b>1,017,804</b>	<b>4,935</b>	<b>1,845,989</b>	<b>3,064</b>	<b>275,760</b>
1,028	1,017,804	4,935	1,845,989	3,064	275,760
-	-	-	-	-	-

자료 : 수 산 과

## 3. 수 산 물

단위 : 금액 : 천원, 수량 : kg ( '84 : %) )

구 분	총 계		어 류		갑 각 류	
	수 량	금 액	수 량	금 액	수 량	금 액
1983	22,870,946	7,774,317	20,049,720	5,550,313	254,200	384,228
1984	28,132	8,036,000	23,939	5,256,292	494	639,253
1985	26,633	7,770,636	22,093	5,256,511	413	498,543
1 월	1,237	368,300	1,131	258,047	27	33,546
2 월	1,769	471,158	1,697	400,112	18	21,109
3 월	1,331	371,706	1,155	281,244	9	12,111
4 월	3,334	974,247	2,911	688,905	31	41,111
5 월	2,999	810,212	2,702	643,370	33	44,063
6 월	2,619	818,501	2,005	485,105	37	44,983
7 월	2,436	803,524	1,622	405,442	40	46,733
8 월	1,349	470,045	925	258,720	37	42,730
9 월	2,783	784,643	2,375	522,175	49	62,129
10 월	3,037	784,657	2,614	619,525	38	35,869
11 월	2,500	716,546	2,122	505,211	39	52,909
12 월	1,239	397,097	834	188,655	55	61,250

주 : 자체 행정자료

## 4. 수 산업 협 동 조 합 현 황

단위 : 수량 : %, 금액 : 천원

구 분	직 원 수	조 합 원 수	위 관 고	
			수 량	금 액
1980	63	2,559	21,654	4,505,980
1981	66	2,365	39,096	6,470,498
1982	75	2,314	33,207	7,100,000
1983	75	2,247	22,871	7,774,317
1984	68	2,228	28,235,517	8,035,835
1985	69	2,250	26,894	8,007,832
강구수협	36	1,170	17,509	4,920,889
축산수협	33	1,080	9,385	3,086,943

자료 : 수 산 과

## 계 통 관 매 고

연 체 동 물		기 타 수 산 물		해 조 류	
수 량	금 액	수 량	금 액	수 량	금 액
2,567,026	1,839,776	-	-	-	-
1,742	1,554,208	1,957	586,247	-	-
<b>1,028</b>	<b>1,017,804</b>	<b>2,700</b>	<b>810,000</b>	<b>399</b>	<b>187,778</b>
34	50,056	45	26,651	-	-
23	27,886	31	22,051	-	-
49	43,342	118	35,009	-	-
263	205,459	129	38,772	-	-
70	64,558	194	58,221	-	-
120	132,825	350	105,282	107	50,306
120	105,252	362	108,625	292	137,472
79	76,147	308	92,448	-	-
133	132,450	226	67,889	-	-
17	18,818	368	110,445	-	-
40	68,715	299	89,711	-	-
80	92,296	270	54,896	-	-

자료 : 수 산 과

## 5 . 부정어업 단속현황

구 분	검 거 건 수	처 리 상 황		
		송 치	훈 제	이 송
1980	43	43	-	-
1981	99	99	-	-
1982	93	93	-	-
1983	99	99	-	-
1984	38	38	-	-
<b>1985</b>	<b>35</b>	<b>35</b>	-	-
연안어업	27	27	-	-
내수면어업	2	2	-	-
기 타	6	6	-	-

자료 : 수 산 과

6. 어 선 보

구 분	총 계				1 톤 미 만
	동 력		무 동 력		
	척 수	톤 수	척 수	톤 수	
1980	403	2,395.96	693	716.97	549
1981	485	2,654.9	629	600.6	583
1982	577	2,585.9	545	583.2	544
1983	598	2,686.98	535	520.47	537
1984	510	2,788.66	625	733.78	526
<b>1985</b>	<b>543</b>	<b>2,957.07</b>	<b>625</b>	<b>734.65</b>	<b>526</b>

7. 어 업 허 가 및

구 분	합계	허 가											소 계	영 용 지 망	안 전 지 망	범 선 망
		중형기선저인망	근해새우트롤	근해선망	잡수기	근해유지망	교섭어업	근해채낚기	근해연승	근해통발						
1980	545	87	6	-	-	-	31	-	45	-	5	435	401	4		
1981	555	69	3	2	3	-	22	-	28	1	10	484	436	4		
1982	822	116	6	1	3	-	46	-	27	5	28	559	463	6		
1983	763	111	5	1	2	-	42	-	24	3	34	633	510	9		
1984	814	117	4	1	1	-	43	-	28	3	37	676	515	12		
<b>1985</b>	<b>851</b>	<b>109</b>	<b>4</b>	<b>1</b>	<b>4</b>	<b>-</b>	<b>44</b>	<b>-</b>	<b>24</b>	<b>3</b>	<b>29</b>	<b>727</b>	<b>524</b>	<b>12</b>		

## 유 현 황

1 ~ 10톤	11 ~ 20톤	21 ~ 30톤	31 ~ 50톤	51 ~ 100톤	101톤이상
476	51	7	6	6	-
457	48	11	5	9	1
521	30	9	9	7	2
536	29	10	11	8	2
551	27	6	12	11	2
<b>578</b>	<b>33</b>	<b>6</b>	<b>13</b>	<b>10</b>	<b>2</b>

자료:수 산 과

## 신고처분현황

업							신 고 어 업					기 타							
연안 연승	안 채낚기	안 해채	안 조취	안 범저	안 선인망	안 연홍발	소계	연승조	일본조	나잠	도수	기타	소계	건망	인망	투망	자망	기타	
5	5	20	-	-	-	4	-	-	-	-	-	4	19	-	-	-	-	-	19
6	-	17	-	-	21	2	-	-	-	-	-	2	-	-	-	-	-	-	-
11	2	19	-	-	58	6	-	-	-	-	-	6	141	19	5	-	-	-	117
23	2	18	1	-	70	19	-	15	-	-	-	4	-	-	-	-	-	-	-
24	2	16	-	-	107	21	-	15	-	-	-	6	-	-	-	-	-	-	-
<b>26</b>	<b>2</b>	<b>14</b>	<b>1</b>	-	<b>148</b>	<b>15</b>	<b>-</b>	<b>15</b>	<b>-</b>	<b>-</b>	<b>-</b>	<b>-</b>	<b>-</b>	<b>-</b>	<b>-</b>	<b>-</b>	<b>-</b>	<b>-</b>	<b>-</b>

자료:수 산 과

## VIII. 광공업 및 상업

## 1. 광종별

구분	합계			금속광			비 계
	계	가행	미가행	계	가행	미가행	
1980	97	3	94	58	1	57	7
1981	102	2	100	60	-	60	7
1982	119	4	115	76	-	76	37
1983	120	5	115	64	-	64	50
1984	126	8	118	65	1	64	55
1985	90	9	81	42	2	40	45

## 2. 광산종업원수

구분	총계			사무및기술직			생산노무직		
	계	남	여	계	남	여	계	남	여
1980	16	16	-	4	4	-	12	12	-
1981	16	16	-	4	4	-	12	12	-
1982	15	15	-	3	3	-	12	12	-
1983	38	36	2	23	23	-	15	13	2
1984	35	33	2	20	20	-	15	13	2
1985	37	34	3	20	20	-	17	14	3

### 광 구 수

금 속 광		석 탄 광			기 타 광		
가 행	미 가행	계	가 행	미 가행	계	가 행	미 가행
1	6	6	1	5	26	-	26
1	6	6	1	5	29	-	29
3	34	6	1	5	-	-	-
4	46	6	1	5	-	-	-
5	50	6	2	4	-	-	-
5	40	3	2	1	-	-	-

자료 : 산 업 과

### 3. 광 산 물 생 산 실 적

구 분	합 계	규 석	규 사	고 령 토	석 탄	석	중 석
1980	-	-	-	-	-	-	-
1981	-	-	-	-	-	-	-
1982	13,584	8,000	3,751	-	1,833	-	-
1983	12,800	8,300	3,200	1,300	-	-	-
1984	47,693	8,700	10,157	28,836	-	-	-
1985	45,075	5,970	10,534	28,571	-	-	-

자료 : 산 업 과

## 4. 민수용탄

단위 : 톤

구분	전월(년)말저탄량				수송	
	계	국내탄	수입탄	비축탄	계	철도
1980	4,371	4,371	-	-	23,051	-
1981	4,935	4,935	-	-	26,201	-
1982	3,700	3,700	-	-	19,861	-
1983	4,077	4,077	-	-	20,557	-
1984	1,744	1,744	-	-	16,901	-
<b>1985</b>	<b>2,217</b>	<b>2,217</b>	-	-	<b>22,762</b>	-
1월	2,217	2,217	-	-	1,215	-
2월	1,057	1,057	-	-	1,559	-
3월	1,118	1,118	-	-	3,355	-
4월	1,915	1,915	-	-	3,118	-
5월	2,409	2,409	-	-	1,921	-
6월	2,450	2,450	-	-	1,748	-
7월	3,413	3,413	-	-	479	-
8월	3,400	3,400	-	-	1,497	-
9월	4,229	4,229	-	-	3,087	-
10월	6,464	6,464	-	-	1,636	-
11월	6,406	6,406	-	-	2,041	-
12월	5,460	5,460	-	-	1,106	-

수 급 현 황

량			소 비 량			저 탄 량		
해	송	공 로	계	국 내 탄	수 입 탄	계	국 내 탄	수 입 탄
	23,051	-	24,276	24,276	-	3,373	3,373	-
	26,201	-	24,117	24,117	-	5,457	5,457	-
	19,861	-	20,831	20,831	-	4,487	4,487	-
	20,557	-	20,645	20,645	-	3,989	3,989	-
	16,901	-	18,673	18,673	-	2,217	2,217	-
	<b>22,762</b>	-	<b>21,773</b>	<b>21,773</b>	-	<b>3,206</b>	<b>3,206</b>	-
	1,215	-	2,375	2,375	-	1,057	1,057	-
	1,559	-	1,498	1,498	-	1,118	1,118	-
	3,355	-	2,558	2,558	-	1,915	1,915	-
	3,118	-	2,624	2,624	-	2,409	2,409	-
	1,921	-	1,880	1,880	-	2,450	2,450	-
	1,748	-	785	785	-	3,413	3,413	-
	479	-	492	492	-	3,400	3,400	-
	1,497	-	668	668	-	4,229	4,229	-
	3,087	-	852	852	-	6,464	6,464	-
	1,636	-	1,694	1,694	-	6,406	6,406	-
	2,041	-	2,987	2,987	-	5,460	5,460	-
	1,106	-	3,360	3,360	-	3,206	3,206	-

## 5. 연 탄 생산 현황

단위 : 개

구 분	공 장 수	당 월 생 산			생 산 누 계 (년)		
		3.6 kg	4.5 kg	7.5 kg	3.6 kg	4.5 kg	7.5 kg
1980	1	720,929	-	-	6,529,374	-	18,275
1981	1	653,283	-	-	6,499,837	-	686
1982	1	595,178	9,724	-	5,605,218	9,724	-
1983	1	681,287	3,966	1,090	5,531,213	6,740	14,290
1984	1	-	-	-	4,892,234	105,946	29,554
<b>1985</b>	-	-	-	-	<b>5,216,451</b>	<b>609,672</b>	<b>26,267</b>
1 월	1	564,404	74,810	-	564,404	74,810	-
2 월	1	341,566	58,917	-	905,970	133,727	-
3 월	1	651,863	45,504	-	1,557,833	179,231	-
4 월	1	689,039	30,351	-	2,246,872	209,582	-
5 월	1	423,484	77,963	-	2,670,356	287,545	-
6 월	1	191,090	21,208	-	2,861,446	308,753	-
7 월	1	112,369	19,334	-	2,973,815	328,087	-
8 월	1	110,767	16,330	26,072	3,084,580	344,417	26,072
9 월	1	173,015	50,241	110	3,257,597	394,658	26,182
10 월	1	366,143	82,477	70	3,623,740	477,135	26,252
11 월	1	771,141	45,093	15	4,394,881	522,228	26,267
12 월	1	821,570	87,444	-	5,216,451	609,672	26,267

6. 무연탄수급현황

단위 : %

구분	입하량	저탄량	소비량
1980	23,051	3,373	24,276
1981	26,201	5,457	24,117
1982	19,861	4,487	20,831
1983	20,557	3,989	20,645
1984	16,901	2,217	18,673
<b>1985</b>	<b>22,762</b>	<b>3,206</b>	<b>21,773</b>
1월	1,215	1,057	2,375
2월	1,559	1,118	1,498
3월	3,355	1,915	2,558
4월	3,118	2,409	2,624
5월	1,921	2,450	1,880
6월	1,748	3,413	785
7월	479	3,400	492
8월	1,497	4,229	668
9월	3,087	6,464	852
10월	1,636	6,406	1,694
11월	2,041	5,460	2,987
12월	1,106	3,206	3,360

7. 시장 분포 현황

단위 : 개소

구 분	총 수	공 설 시 장		사 설 시 장		슈퍼마켓
		상 설	정 기	일 반	백 화 점	
1980	8	1	7	-	-	-
1981	8	1	7	-	-	1
1982	8	1	7	-	-	2
1983	11	2	7	-	-	2
1984	11	-	9	-	-	2
<b>1985</b>	<b>9</b>	<b>-</b>	<b>9</b>	<b>-</b>	<b>-</b>	<b>-</b>

자료 : 산 업 과

8. 금융 기관 현황

단위 : 점포수

구 분	계	수 협	농 협
1980	3	2	1
1981	3	2	1
1982	3	2	1
1983	3	2	1
1984	3	2	1
<b>1985</b>	<b>3</b>	<b>2</b>	<b>1</b>

자료 : 농 . 수협 . 군지회

9. 금융기관예금현황

단위 : 백만원

구분	계	저축성예금						요구불 예금
		계	정기예금	통지예금	정기적금	상호주택 부금	기타	
1980	8,381	6,679	4,620	52	1,001	7	999	1,702
1981	12,407	10,114	6,709	66	1,517	152	1,670	2,293
1982	172,983	132,128	81,260	141	19,683	956	30,083	40,804
1983	36,361	19,778	3,214	-	4,481	-	12,083	16,583
1984	40,362	21,049	1,895	-	4,279	-	14,875	19,313
<b>1985</b>	<b>46,055</b>	<b>28,367</b>	<b>2,139</b>	-	<b>5,274</b>	<b>101</b>	<b>20,853</b>	<b>17,688</b>
1월	3,560	2,162	244	-	434	10	1,474	1,398
2월	3,348	2,131	248	-	442	11	1,430	1,217
3월	3,252	2,089	223	-	457	11	1,398	1,163
4월	3,058	2,074	213	-	455	11	1,395	984
5월	3,595	2,327	208	-	459	9	1,651	1,268
6월	3,979	2,274	181	-	437	7	1,650	1,705
7월	3,885	2,378	139	-	443	7	1,789	1,507
8월	3,779	2,425	141	-	420	7	1,857	1,354
9월	4,286	2,542	126	-	433	7	1,976	1,744
10월	4,751	2,650	137	-	440	7	2,064	2,101
11월	4,700	2,658	140	-	430	7	2,081	2,042
12월	3,862	2,657	139	-	424	7	2,087	1,205

## 10. 유종별유류소비실적

단위 : 배럴

구 분	계	휘 발 유	등 유	경 유	중 유	방 카 C 유	기 타
1980	42,665	5,019	3,139	34,167	-	-	340
1981	44,839	5,363	3,693	35,431	-	-	352
1982	31,946	3,618	3,713	24,615	-	-	-
1983	37,138	4,107	3,924	28,743	-	-	364
1984	42,117	4,072	3,682	34,087	-	-	276
<b>1985</b>	<b>43,602</b>	<b>4,081</b>	<b>3,669</b>	<b>35,555</b>	-	-	<b>297</b>
1 월	2,531	256	220	2,038	-	-	17
2 월	3,095	250	225	2,600	-	-	20
3 월	3,069	285	267	2,495	-	-	22
4 월	3,419	325	295	2,779	-	-	20
5 월	3,507	330	302	2,850	-	-	25
6 월	3,729	361	319	3,024	-	-	25
7 월	4,254	429	372	3,430	-	-	23
8 월	4,622	465	407	3,720	-	-	30
9 월	4,403	427	395	3,549	-	-	32
10 월	4,056	390	356	3,280	-	-	30
11 월	3,337	323	299	2,690	-	-	25
12 월	3,580	240	212	3,100	-	-	28

11. 공장 등록 현황

구 분	총 수		식 료 품		섬 유	
	공 장 수	종 업 원 수	공 장 수	종 업 원 수	공 장 수	종 업 원 수
1980	50	479	-	-	-	-
1981	51	494	-	-	-	-
1982	52	509	-	-	-	-
1983	22	253	-	-	-	-
1984	20	242	13	186	-	-
<b>1985</b>	<b>14</b>	<b>215</b>	<b>7</b>	<b>150</b>	-	-

계 속

구 분	화 학		비 금 속		기 계		기 타	
	공 장 수	종 업 원 수	공 장 수	종 업 원 수	공 장 수	종 업 원 수	공 장 수	종 업 원 수
1980	-	-	-	-	-	-	50	479
1981	-	-	-	-	-	-	51	494
1982	-	-	-	-	5	60	47	449
1983	-	-	-	-	1	6	21	247
1984	-	-	1	10	1	6	5	40
<b>1985</b>	<b>1</b>	<b>14</b>	-	-	<b>3</b>	<b>17</b>	<b>3</b>	<b>34</b>

자료 : 산 업 과

12 . 연 초 품 목

단위 : 천본, 천원

구 분	코드번호	1980		1981		19
		수 량	금 액	수 량	금 액	수 량
합 계	97	166,461	1,737,712	170,613	2,133,908	161,683
장 미	04	-	-	-	-	-
태 양 (경)	07	4,627	80,598	5,499	116,834	2,837
태 양 (연)	08	13,164	206,730	984	20,916	1,053
거 북 선	09	41,861	690,933	39,383	836,869	16,875
술	10	5,872	124,778	19,335	410,863	43,936
술 (박하)	11	350	7,442	719	15,287	334
아 리 랑	11	-	-	-	-	-
태 양 (통)	12	-	-	-	-	-
거 북 선 (통)	13	-	-	-	-	-
수 정	16	-	-	34	1,221	1,870
은 하 수	18	3,906	53,403	4,139	57,933	1,492
한 산 도	19	16,929	200,927	15,142	211,985	13,012
한 강 (12)	26	19	218	-	-	17
청 자	27	17,300	139,378	23,334	215,836	36,005
샘	28	622	5,039	1,508	13,951	692
명 승		-	-	-	-	-
개 나 리		-	-	-	-	-
남 대 문		-	-	-	-	-
환 회	32	43,924	198,622	46,600	209,702	36,757
파 고 다		-	-	-	-	-

별 판 매 량 (1)

82	1983		1984		1985	
	수 량	금 액	수 량	금 액	수 량	금 액
	<b>158,069</b>	<b>2,366,280</b>	<b>151,819</b>	<b>2,381,502</b>	<b>147,215</b>	<b>2,381,937</b>
2,292,456						
-	950	26,808	993	28,028	662	18,690
66,532	2,574	60,484	3,120	73,311	857	20,135
24,566	6,772	159,073	3,913	91,834	1,143	26,856
390,245	5,463	128,348	3,573	83,959	587	13,790
1,028,154	53,171	1,249,523	57,635	1,354,432	61,699	1,449,892
7,788	86	2,021	-	-	-	-
-	-	-	1,414	33,220	7,097	166,651
-	-	-	-	-	-	-
-	-	-	-	-	-	-
33,724	2,668	48,010	2,826	50,858	2,769	49,853
23,065	2,518	29,014	3,318	51,432	4,875	75,563
200,732	9,815	152,136	8,314	128,861	6,035	93,549
287	-	-	14	245	29	498
333,045	36,476	337,403	39,373	364,202	39,862	368,723
6,398	572	5,291	843	7,796	675	6,244
-	-	-	-	-	-	-
-	-	-	-	-	-	-
-	-	-	-	-	-	-
165,408	34,076	153,343	24,383	109,725	19,961	89,824
-	-	-	-	-	-	-

## 12. 연 초 품 목

구 분	코드번호	1980		1981		19
		수 량	금 액	수 량	금 액	수 량
새마을 (협동)	43	2,282	5,135	863	1,942	507
필 터 계	50	150,856	1,713,203	157,579	2,113,339	155,387
새 마을 (A)	55	13,501	23,931	11,503	20,129	5,673
하 루 방 100	66	16	209	14	177	7
하 루 방 50	-	-	-	-	-	-
사과·포도	68	-	-	-	-	-
파 이 프	69	-	-	-	-	-
내 체리(버찌)	70	-	-	-	-	-
오 야	71	-	-	-	-	-
살 구	72	-	-	-	-	-
역 모 카	73	-	-	-	-	-
복 합	74	-	-	-	-	-
학	77	2,088	369	1,517	263	616
각 연 계	80	2,104	578	1,531	440	623
대 형	86	-	-	-	-	-
연 중 형	87	-	-	-	-	4
송 소 형	88	-	-	-	-	-
최 소 형	89	-	-	-	-	-
엽 권 연 계	95	-	-	-	-	-

별 판매 량 (2)

82	1983		1984		1985		
	수 량	금 액	수 량	금 액	수 량	금 액	
	1,140	134	303	68	152	47	105
	2,281,084	155,275	2,361,757	149,787	2,378,055	146,298	2,380,373
	9,927	2,352	4,116	1,842	3,224	752	1,316
	99	4	47	1	16	3	30
	-	-	-	-	-	-	-
	-	-	-	-	-	-	-
	-	-	-	-	-	-	-
	-	-	-	-	-	-	-
	-	-	-	-	-	-	-
	-	-	-	-	-	-	-
	-	-	-	-	-	-	-
	107	438	76	189	33	162	28
	206	442	123	190	49	165	58
	-	-	-	-	-	-	-
	1,239	1	284	205본	98	-	-
	-	-	-	160본	76	400본	190
	-	-	-	-	-	-	-
	-	-	-	365본	174	400본	190

13. 인 쇄 소

구 분	등 록 인쇄수소	종 업 원 수			활 자 소		
		계	남	여	계	국 문	한 문
1980	5	10	10	-	417	165	234
1981	5	8	8	-	441	187	236
1982	5	5	5	-	455	194	239
1983	5	6	6	-	459	196	241
1984	5	5	5	-	469	203	243
<b>1985</b>	<b>5</b>	<b>5</b>	<b>5</b>	<b>-</b>	<b>472</b>	<b>203</b>	<b>245</b>
영 덕	3	3	3	-	273	128	130
강 구	1	1	1	-	96	31	63
남 정	-	-	-	-	-	-	-
달 산	-	-	-	-	-	-	-
지 품	-	-	-	-	-	-	-
축 산	-	-	-	-	-	-	-
영 해	1	1	1	-	103	44	52
병 곡	-	-	-	-	-	-	-
창 수	-	-	-	-	-	-	-

IX. 전기·수도 및 건설업

1. 용도별 전력사용 현황

단위 : kW H

구 분	총 계	가정용	영업용	산업용	농사용	가로등및기타
<b>1985</b>	<b>1,666,550,877</b>	<b>120,426,315</b>	<b>34,875,421</b>	<b>1,495,982,290</b>	<b>3,740,924</b>	<b>11,525,927</b>
1 월	134,050,147	8,940,298	2,690,545	121,356,071	115,278	947,955
2 월	122,161,489	8,966,839	2,743,557	109,345,011	123,369	982,713
3 월	148,363,420	9,871,805	2,538,283	134,905,318	117,883	930,131
4 월	133,795,381	8,188,900	789,893	123,739,076	140,796	936,716
5 월	140,734,607	7,649,879	2,530,839	129,441,481	206,657	905,751
6 월	145,222,398	9,194,460	2,883,083	131,616,806	707,076	820,973
7 월	147,156,436	10,288,575	3,303,990	132,211,175	440,808	911,888
8 월	144,471,539	14,161,420	4,643,508	123,719,331	889,679	1,057,601
9 월	129,184,056	13,750,592	3,392,142	110,518,428	458,404	1,064,490
10 월	140,988,213	10,639,145	2,817,276	126,372,889	242,331	916,572
11 월	138,867,861	9,491,485	3,246,439	124,961,080	146,458	1,022,399
12 월	141,555,330	9,282,917	3,295,866	127,795,624	152,185	1,028,738

자료 : 한전포항지점수 : 포항시, 영일군, 영덕군, 울진군, 포항계수임.

등 록 현 황

장 량		인 쇄 기 대 수						
영 문	기 타	계	활판기	운전기	읍셋기	제판기	재단기	기 타
8	10	5	-	-	-	-	5	-
10	8	5	-	-	-	-	5	-
6	16	5	-	-	-	-	5	-
6	16	10	5	-	-	-	5	-
7	16	10	5	-	-	-	5	-
8	16	15	5	-	3	1	4	2
5	8	10	3	-	2	1	2	2
1	1	3	1	-	1	-	1	-
-	-	-	-	-	-	-	-	-
-	-	-	-	-	-	-	-	-
-	-	-	-	-	-	-	-	-
2	5	2	1	-	-	-	1	-
-	-	-	-	-	-	-	-	-
-	-	-	-	-	-	-	-	-

2. 산업별 전력 사용량

1985 년중

구 분	수 용 가 구 (호)	계 약 용 량 (kw)	관 매 량 (kw H)
<b>1985</b>	<b>107,742</b>	<b>404,089</b>	<b>1,666,550,877</b>
주 택 용	103,795	-	120,426,315
공 공 용	570	10,536	11,525,927
서 비 스 업	1,818	31,745	34,875,421
농 립 수 산 업	744	2,050	3,740,924
광 업	19	7,703	18,364,391
제 조 업	796	352,055	1,477,617,899
식 료 품 제 조	278	13,552	18,399,700
석 유 공 업	6	252	369,502
제 제 및 목 재	28	603	293,737
제 지 및 인 쇄	5	1,039	1,583,962
화 학 및 석 유	22	10,871	37,714,250
석 탄 제 조	43	18,870	70,366,280
비 철 제 조	14	274,950	1,287,124,637
기 타	96	21,073	39,598,373
기 타	304	10,844	22,167,458

자료 : 한전포항지점

### 3. 상 수도 현황

구 분	급수도시내 총인구 (인)	급수인구(인)	보급률(%)	시설용량 (cm <sup>3</sup> /일)	급수량 (cm <sup>3</sup> /일)	1일1인당 급수량 (ℓ)
1980	46,534	24,485	52.6	4,250	3,598	146.9
1981	45,849	25,645	55.9	7,250	3,687	143.7
1982	31,035	27,084	60.0	7,250	4,487	165.0
1983	32,553	26,935	62.0	7,250	4,602	171.0
1984	38,064	34,486	68	8,450	5,300	154
<b>1985</b>	<b>48,511</b>	<b>35,575</b>	<b>9.09</b>	<b>9,950</b>	<b>5,801</b>	<b>163</b>
영덕	15,342	9,750	-	3,000	1,680	172
강구	13,005	11,150	-	2,750	1,900	170
남정	-	-	-	-	-	-
달산	-	-	-	-	-	-
지품	-	-	-	-	-	-
축산	7,735	4,135	-	1,200	571	138
영해	12,429	10,540	-	3,000	1,650	157
병곡	-	-	-	-	-	-
창수	-	-	-	-	-	-

### 4. 하 수도 현황 (1)

구 분	행정구역면적		계획배수면적		도시인구 (천인)	배수인구 (천인)
	(km <sup>2</sup> ) A	(km <sup>2</sup> ) B	(km <sup>2</sup> ) C	D		
1984	50.34	2.97	1,194	15,545	8,970	
<b>1985</b>	<b>50.30</b>	<b>2.97</b>	<b>1,194</b>	<b>15,342</b>	<b>9,120</b>	
영덕	-	-	-	-	-	
강구	-	-	-	-	-	
남정	-	-	-	-	-	
달산	-	-	-	-	-	
지품	-	-	-	-	-	
축산	-	-	-	-	-	
영해	-	-	-	-	-	
병곡	-	-	-	-	-	
창수	-	-	-	-	-	

### 4. 하 수 도 현 황 (2)

구 분	계 획 하 수 관 거 연 장 F (km)	시 설 하 수 관 거 연 장 G (km)	하 수 도 보 급 율 (%)		
			배 수 면 적 기 준 (C/B×100)	배 수 인 구 기 준 (E/D×100)	하 수 관 리 기 준 (G/F×100)
1984	75,491	29,901	40.2	57.7	39.6
<b>1985</b>	<b>75,491</b>	<b>30,101</b>	<b>40.2</b>	<b>59.4</b>	<b>39.9</b>
영 덕	-	-	-	-	-
강 구	-	-	-	-	-
남 정	-	-	-	-	-
달 산	-	-	-	-	-
지 품	-	-	-	-	-
축 산	-	-	-	-	-
영 해	-	-	-	-	-
병 곡	-	-	-	-	-
창 수	-	-	-	-	-

자료: 건 설 과

### 5. 급 수 사 용 량

단위: m³

구 분	총 계	가사용	영 업 용		목 목 탕		공설공용	공공용	일시급수	사 설 소화전
			1 종	2 종	갑	을				
1980	1,098,632	639,134	375,256	-	19,856	-	-	48,545	-	15,841
1981	1,229,258	694,548	463,407	-	18,237	-	-	51,879	-	1,187
1982	1,368,021	819,827	82,125	350,948	45,260	13,140	-	56,721	-	-
1983	1,358,207	834,392	105,924	300,482	25,168	30,452	-	61,589	200	-
1984	1,407,688	854,341	82,803	361,167	25,809	22,761	-	60,807	-	-
<b>1985</b>	<b>1,571,137</b>	<b>983,852</b>	<b>83,998</b>	<b>377,410</b>	<b>26,035</b>	<b>30,595</b>	-	<b>69,247</b>	-	-
영 덕	429,844	235,321	30,287	112,887	4,082	10,387	-	36,880	-	-
강 구	531,340	353,624	4,854	146,126	18,747	-	-	7,989	-	-
남 정	-	-	-	-	-	-	-	-	-	-
달 산	-	-	-	-	-	-	-	-	-	-
지 품	-	-	-	-	-	-	-	-	-	-
축 산	174,300	128,308	6,189	25,544	3,206	-	-	11,053	-	-
영 해	435,653	266,599	42,668	92,853	-	20,207	-	13,325	-	-
병 곡	-	-	-	-	-	-	-	-	-	-
창 수	-	-	-	-	-	-	-	-	-	-

자료: 건 설 과





8. 아 파 트

구 분	동 수	가 구 수	15 평 미 만
1980	-	-	-
1981	-	-	-
1982	-	-	-
1983	-	-	-
1984	-	-	-
1985	-	-	-
군 영	-	-	-
주 공	-	-	-
민 영	-	-	-

9. 하 천

단위 : m<sup>2</sup>, m<sup>3</sup>, 천원

구 분	총 계			전	답
	건 수	면 적	토 사 채 취		
1980	1,874	670,715	86,483	266,717	179,250
1981	1,706	616,161	71,337	231,650	158,106
1982	1,767	611,588	59,826	322,043	120,026
1983	1,674	1,945,731	80,463	689,155	441,501
1984	1,670	1,923,779	104,471	741,876	405,491
1985	1,919	2,149,635	65,190	756,432	505,464
영 덕	255	185,961	14,896	28,960	108,760
강 구	242	202,480	12,330	58,373	7,357
남 정	259	202,317	-	29,046	145,863
달 산	14	22,365	8,960	9,473	1,624
지 품	226	412,901	7,226	92,174	41,297
축 산	246	353,951	-	186,707	51,559
영 해	239	263,889	3,565	133,943	23,056
병 곡	195	158,193	-	71,383	41,973
창 수	243	347,578	18,213	146,373	83,975



10. 토 목 공

단위 : 천원

구 분	계		도 로 공 사		교 량 공 사		포 장
	건 수	공사비	건 수	공사비	건 수	공사비	건 수
1980	8	75,084	3	22,860	2	44,149	-
1981	31	573,374	10	132,823	7	178,524	1
1982	18	357,099	3	136,485	3	89,500	1
1983	34	466,417	2	194,199	1	39,209	2
1984	116	1,843,143	6	58,600	8	150,343	18
<b>1985</b>	<b>91</b>	<b>1,834,881</b>	<b>3</b>	<b>186,641</b>	<b>4</b>	<b>106,585</b>	<b>31</b>
영 덕	14	143,982	-	-	-	-	5
강 구	12	110,654	-	-	-	-	4
남 정	6	145,284	-	-	-	-	2
달 산	7	124,587	1	111,107	1	1,976	4
지 품	10	32,056	-	-	-	-	2
축 산	14	575,068	2	75,534	1	63,147	2
영 해	8	475,528	-	-	-	-	3
병 곡	11	106,356	-	-	-	-	7
창 수	9	121,366	-	-	2	41,462	2

11. 도 로

단위 : m

구 분	합 계				포 장 율	고속도로	일 반 국 도		
	계	포 장	미포장	미개통			계	포 장	미포장
1980	222,089	76,866	125,535	19,688	34.61	-	76,353	76,353	-
1981	229,833	79,154	136,017	16,950	34.44	-	76,353	76,353	-
1982	232,123	79,154	131,269	21,700	34.44	-	78,643	78,643	-
1983	233,893	82,614	129,579	21,700	35.32	-	78,643	78,643	-
1984	230,575	77,581	131,024	21,700	33.76	-	75,325	75,325	-
<b>1985</b>	<b>230,575</b>	<b>88,271</b>	<b>125,804</b>	<b>16,500</b>	<b>38.2</b>	<b>-</b>	<b>75,325</b>	<b>75,325</b>	<b>-</b>

사 집 행

공사	하수도공사		치수공사		기타공사	
	건수	공사비	건수	공사비	건수	공사비
-	1	6,760	-	-	2	1,315
36,556	3	84,834	10	140,637	-	-
41,964	1	28,950	9	40,500	1	19,700
51,955	2	35,915	18	99,129	9	46,010
226,100	6	71,014	18	284,200	60	1,052,886
<b>379,645</b>	<b>8</b>	<b>79,873</b>	<b>1</b>	<b>50,456</b>	<b>44</b>	<b>1,031,681</b>
21,901	3	44,421	-	-	6	77,660
65,528	1	19,800	-	-	7	25,326
80,576	-	-	1	50,456	3	14,252
7,504	-	-	-	-	1	4,000
3,752	1	1,876	-	-	7	26,428
3,952	-	-	-	-	9	432,435
161,652	1	6,000	-	-	4	307,876
25,804	1	1,776	-	-	3	78,776
8,976	1	6,000	-	-	4	64,928

자료: 건설과

현 황

미개통	지방도			시군도				도로 면적 km <sup>2</sup>	
	계	포장	미포장	계	포장	미포장	미개통		
-	49,342	513	48,829	-	96,394	-	76,706	19,688	...
-	81,280	513	80,767	-	72,200	-	55,250	16,950	...
-	81,280	226	81,054	-	72,200	285	50,215	21,700	...
-	83,050	226	82,824	-	72,200	3,745	46,755	21,700	...
-	83,050	2,526	80,524	-	72,200	-	50,500	21,700	1,997
-	<b>83,050</b>	<b>9,026</b>	<b>74,024</b>	-	<b>72,200</b>	<b>3,920</b>	<b>51,780</b>	<b>16,500</b>	...

12. 교 량

단위 : m

구 분	합 계						고속도로		일 반 국 도					
	계		가 설		미가설		가설교		계		가 설		미가설	
	개소	연 장	개소	연 장	개소	연 장	개소	연 장	개소	연 장	개소	연 장	개소	연 장
1980	69	2,089	68	2,039	1	50	-	-	24	1,054	24	1,054	-	-
1981	75	2,463.10	74	2,403.10	1	60	-	-	24	1,061	24	1,061	-	-
1982	69	2,354.12	68	2,324.12	1	30	-	-	24	1,061.02	24	1,061.02	-	-
1983	76	2,504.82	75	2,474.82	1	30	-	-	24	1,061.02	24	1,061.02	-	-
1984	75	2,457.62	74	2,427.62	1	30	-	-	24	1,061.82	24	1,061.82	-	-
<b>1985</b>	<b>75</b>	<b>2,457.62</b>	<b>74</b>	<b>2,427.62</b>	<b>1</b>	<b>30</b>	-	-	<b>24</b>	<b>1,061.82</b>	<b>24</b>	<b>1,061.82</b>	-	-

13. 하 천

단위 : km

구 분	하 천 수	유 료 연 장	요 개 수 연 장
1980	20	191.850	179.838
1981	20	191.850	179.838
1982	20	191.850	167.994
1983	20	191.850	167.994
1984	20	191.850	167.994
<b>1985</b>	<b>20</b>	<b>191.850</b>	<b>167.994</b>
직할하천	-	17.60	31.450
지방하천	1	174.250	136.544
준용하천	19	-	-

현 황

지 방 도						시 군 도					
계		가 설		미 가 설		계		가 설		미 가 설	
개소	연 장	개소	연 장	개소	연 장	개소	연 장	개소	연 장	개소	연 장
13	317	13	317	-	-	32	718	31	668	1	50
23	784.60	23	784.6	-	-	28	617.50	27	557.50	1	50
23	784.60	22	754.60	1	30	22	508.5	22	508.5	-	-
23	783.6	22	753.6	1	30	29	660.20	29	660.20	-	-
22	735.6	21	705.6	1	30	29	665.20	29	665.20	-	-
22	735.6	21	705.6	1	30	29	660.2	29	660.2	-	-

현 황

기 개 수 연 장	미 개 수 연 장	개 수 율 (%)
66,370	113,268	37.0
66,570	113,268	37.0
65,094	102,900	38.7
65,277	102,717	38.84
66,925	101,069	39.80
<b>67,869</b>	<b>100,125</b>	<b>40.39</b>
15,233	16,217	48.43
52,636	63,908	38.54
-	-	-

14. 건설기술자

단위:명

구 분	합 계				토 목				건 축			
	계	기술사	기사1급	기사2급	계	기술사	기사1급	기사2급	계	기술사	기사1급	기사2급
1983	21	-	2	19	6	-	2	4	14	-	-	14
1984	22	-	2	20	7	-	2	5	14	-	-	14
<b>1985</b>	<b>22</b>	-	<b>2</b>	<b>20</b>	<b>7</b>	-	<b>2</b>	<b>5</b>	<b>14</b>	-	-	<b>14</b>

15. 중 기 등

구 분	총 계	불도자	로 다	모-터크레이더	기 중 기	쇄 석 기
1983	6	1	-	-	-	-
1984	8	1	-	-	1	-
<b>1985</b>	<b>9</b>	<b>1</b>	-	-	<b>2</b>	-

계

구 분	콘 크 리 트 기 계					골재 살포기
	댓칭플랜트	휘 니 셔	스프레다	믹 셔	펌 프	
1983	-	-	-	-	-	-
1984	-	-	-	-	-	-
<b>1985</b>	-	-	-	-	-	-

자격면허현황

기 계				조 경 사				지역및도시계획			
계	기술사	기사1급	기사2급	계	기술사	기사1급	기사2급	계	기술사	기사1급	기사2급
-	-	-	-	1	-	-	1	-	-	-	-
-	-	-	-	1	-	-	1	-	-	-	-
-	-	-	-	1	-	-	1	-	-	-	-

자료:건설과

특 현 황

스크레이퍼	담프트럭	공기압축기	로울러	굴삭기	지게차	노상안전기
-	-	-	-	1	2	-
-	1	1	-	-	3	-
-	1	1	-	-	3	-

속

천공기	아스팔트			향타및향발기	사리채취기	준설선
	믹싱크래프트	휘니셔	살포기			
1	-	-	-	-	1	-
-	-	-	-	-	-	1
-	-	-	-	-	-	1

자료:산업과

## 16. 도시 계획 현황

단위 : km<sup>2</sup>

구 분	계 획 인 구	계 획 면 적	용 도 지 역				
			주 거	상 업	공 업	자 연 녹 지	생 산 녹 지
1980	49,093	14.94	2.62	0.25	0.20	9.86	2.01
1981	49,093	14.94	2.62	0.25	0.20	9.86	2.01
1982	49,093	14.94	2.62	0.25	0.20	9.86	2.01
1983	43,800	14.94	2.62	0.25	0.20	9.86	2.01
1984	43,800	14.941	2.62	0.2375	0.216	9.8595	2.008
<b>1985</b>	<b>43,800</b>	<b>14.94</b>	<b>3.02</b>	<b>0.25</b>	<b>0.19</b>	<b>9.47</b>	<b>2.01</b>
영 덕	15,000	2.97	1.0	0.10	0.03	1.84	-
강 구	16,000	6.47	0.67	0.05	0.05	5.21	0.49
남 정	-	-	-	-	-	-	-
달 산	-	-	-	-	-	-	-
지 품	-	-	-	-	-	-	-
축 산	4,300	0.90	0.36	0.02	0.05	0.47	-
영 해	8,500	4.60	0.99	0.08	0.06	1.95	1.52
병 곡	-	-	-	-	-	-	-
창 수	-	-	-	-	-	-	-

## 17. 건설업자면허현황

구분	총수	토목건축	토목	건축	도로포장	조경공사
1980	-	-	-	-	-	-
1981	-	-	-	-	-	-
1982	-	-	-	-	-	-
1983	-	-	-	-	-	-
1984	-	-	-	-	-	-
1985	-	-	-	-	-	-
영덕	-	-	-	-	-	-
강구	-	-	-	-	-	-
남정	-	-	-	-	-	-
달산	-	-	-	-	-	-
지품	-	-	-	-	-	-
축산	-	-	-	-	-	-
영해	-	-	-	-	-	-
병곡	-	-	-	-	-	-
창수	-	-	-	-	-	-

18. 건 축 허

단위 : 동, m<sup>2</sup>

구	분	신 축					증 축 · 개 축 · 기 타				
		계	철 철	근 골조	조적조	목 조	기 타	계	철 철	근 골조	조적조
1980	동 수	182	29	153	-	-	31	5	26	-	-
	연면적	25,566	11,374	14,192	-	-	2,025	784	1,241	-	-
1981	동 수	90	22	68	-	-	43	22	20	1	-
	연면적	12,160	5,124	7,036	-	-	7,798	5,757	1,992	49	-
1982	동 수	83	24	51	1	-	46	16	30	-	-
	연면적	14,161	8,923	5,190	40	-	5,785	3,131	2,654	-	-
1983	동 수	123	16	103	4	-	43	14	29	-	-
	연면적	16,563	5,704	10,644	215	-	5,282	3,121	2,161	-	-
1984	동 수	140	20	117	2	1	32	6	24	2	-
	연면적	13,837	4,104	9,032	120	581	2,301	756	1,519	26	-
<b>1985</b>	동 수	<b>125</b>	<b>18</b>	<b>107</b>	-	-	<b>31</b>	<b>11</b>	<b>20</b>	-	-
	연면적	<b>13,817</b>	<b>4,381</b>	<b>9,436</b>	-	-	<b>5,492</b>	<b>4,000</b>	<b>1,492</b>	-	-
주 거 용	동 수	90	-	90	-	-	7	1	6	-	-
	연면적	6,770	-	6,770	-	-	433	164	269	-	-
농 립 수산업용	동 수	11	2	9	-	-	2	2	-	-	-
	연면적	2,601	929	1,672	-	-	140	140	-	-	-
광공업용	동 수	3	2	1	-	-	2	2	-	-	-
	연면적	840	767	73	-	-	2,127	2,127	-	-	-
상 업 용	동 수	16	12	4	-	-	13	4	9	-	-
	연면적	2,986	2,514	472	-	-	2,180	1,175	1,005	-	-
공 공 용	동 수	5	2	3	-	-	2	-	2	-	-
	연면적	620	171	449	-	-	114	-	114	-	-
문 교 용	동 수	-	-	-	-	-	-	-	-	-	-
	연면적	-	-	-	-	-	-	-	-	-	-
사 회 용	동 수	-	-	-	-	-	3	2	1	-	-
	연면적	-	-	-	-	-	457	394	63	-	-
기 타	동 수	-	-	-	-	-	2	-	2	-	-
	연면적	-	-	-	-	-	41	-	41	-	-

가 현 황

대 수 선					합 계						
계	철 철	근 골조	조 적조	목 조	기 타	계	철 철	근 골조	조 적조	목 조	기 타
1	1	-	-	-	-	214	35	179	-	-	-
241	241	-	-	-	-	27,832	12,399	15,433	-	-	-
-	-	-	-	-	-	133	44	88	1	-	-
-	-	-	-	-	-	19,958	10,881	9,028	49	-	-
1	-	-	-	1	-	130	40	88	2	-	-
1	-	-	-	52	-	19,998	12,054	7,844	100	-	-
52	1	-	-	-	-	167	31	132	4	-	-
111	111	-	-	-	-	21,956	8,936	12,805	215	-	-
1	1	-	-	-	-	173	27	141	4	1	-
270	270	-	-	-	-	16,408	5,130	10,551	146	581	-
-	-	-	-	-	-	156	29	127	-	-	-
-	-	-	-	-	-	19,309	8,381	10,928	-	-	-
-	-	-	-	-	-	97	1	96	-	-	-
-	-	-	-	-	-	7,203	164	7,039	-	-	-
-	-	-	-	-	-	13	4	9	-	-	-
-	-	-	-	-	-	2,741	1,069	1,672	-	-	-
-	-	-	-	-	-	5	4	1	-	-	-
-	-	-	-	-	-	2,967	2,894	73	-	-	-
-	-	-	-	-	-	29	16	13	-	-	-
-	-	-	-	-	-	5,166	3,689	1,477	-	-	-
-	-	-	-	-	-	7	2	5	-	-	-
-	-	-	-	-	-	734	171	563	-	-	-
-	-	-	-	-	-	-	-	-	-	-	-
-	-	-	-	-	-	-	-	-	-	-	-
-	-	-	-	-	-	3	2	1	-	-	-
-	-	-	-	-	-	457	394	63	-	-	-
-	-	-	-	-	-	2	-	-2	-	-	-
-	-	-	-	-	-	41	-	41	-	-	-

# X. 운수 및 통신

## 1. 자동차

단위 : 대

구 분	총 계				승 용 차			
	계	관 용	자 가 용	영 업 용	계	관 용	자 가 용	영 업 용
1980	397	18	239	140	88	4	48	36
1981	453	19	296	138	97	4	58	35
1982	566	19	339	208	116	12	58	46
1983	680	21	431	228	137	12	81	44
1984	866	24	596	246	179	14	113	52
<b>1985</b>	<b>1,065</b>	<b>21</b>	<b>785</b>	<b>259</b>	<b>240</b>	<b>15</b>	<b>174</b>	<b>51</b>

## 2. 우 편 관 서 현 황

구 분	우 정 관 서					
	계	일 반	별 정	군 사	분 국	우 편 취 급 소
1980	9	4	5	-	-	-
1981	9	4	5	-	-	-
1982	9	4	5	-	-	-
1983	9	4	5	-	-	-
1984	9	4	5	-	-	-
<b>1985</b>	<b>11</b>	<b>4</b>	<b>5</b>	-	-	<b>2</b>
영 덕	1	1	-	-	-	-
강 구	1	1	-	-	-	-
남 정	1	-	1	-	-	-
달 산	1	-	1	-	-	-
지 품	2	-	1	-	-	1
축 산	2	1	-	-	-	1
영 해	1	1	-	-	-	-
병 곡	1	-	1	-	-	-
창 수	1	-	1	-	-	-

등 록 현 황

버 스				화 물 차				특 수 차			
계	관 용	자가용	영업용	계	관 용	자가용	영업용	계	관 용	자가용	영업용
5	-	3	2	294	7	185	102	10	7	3	-
10	-	9	1	336	8	226	102	10	7	3	-
69	-	10	59	380	7	270	103	1	-	1	-
76	3	16	57	465	6	334	125	2	-	-	2
107	3	39	65	577	7	443	127	3	-	1	2
<b>108</b>	<b>2</b>	<b>34</b>	<b>72</b>	<b>713</b>	<b>4</b>	<b>575</b>	<b>134</b>	<b>4</b>	<b>-</b>	<b>2</b>	<b>2</b>

자료:재 무 과

3. 우편물취급상 황 (1)

단위:천통

구 분	국			내	
	총 계			보 통	
	계	접 수	배 달	접 수	배 달
1980	6,673	2,391	4,282	2,255	4,143
1981	5,437	2,285	3,152	2,139	3,009
1982	4,348	1,866	2,482	1,742	2,361
1983	4,047	1,774	2,273	1,645	2,146
1984	3,976	1,822	2,154	1,686	2,024
<b>1985</b>	<b>4,158</b>	<b>1,846</b>	<b>2,312</b>	<b>1,703</b>	<b>2,176</b>
영 덕	1,358	811	547	737	485
강 구	514	177	337	162	318
남 정	189	92	97	87	92
달 산	210	31	179	28	176
지 품	248	84	164	79	160
축 산	324	101	223	96	213
영 해	880	430	450	406	429
병 곡	223	63	160	55	152
창 수	212	57	155	53	151

3. 우 편 물

구 분	국 내				국 외		
	특 수		소 포		총 계		
	접 수	배 달	접 수	배 달	계	접 수	배 달
1980	125	122	11	17	17	9	8
1981	134	122	12	21	23	11	12
1982	113	104	11	17	21	11	10
1983	120	110	9	17	27	13	14
1984	127	114	9	16	27	15	12
<b>1985</b>	<b>134</b>	<b>119</b>	<b>9</b>	<b>17</b>	<b>32</b>	<b>14</b>	<b>18</b>
영 덕	69	52	5	10	14	7	7
강 구	14	17	1	2	7	3	4
남 정	5	5	-	-	-	-	-
달 산	3	3	-	-	-	-	-
지 품	5	4	-	-	-	-	-
축 산	5	9	-	1	8	2	6
영 해	22	18	2	3	3	2	1
병 곡	7	7	1	1	-	-	-
창 수	4	4	-	-	-	-	-

4. 전화기보유및전화가입자현황

구 분	방 식 별 보 유 현 황				시 설 수	가 입 자 수			공 중 전 화
	계	자 동 식	공 전 식	자 석 식		계	업 무 용	주 택 용	
1981	4,248	-	1,733	2,515	4,600	4,248	1,952	2,296	-
1982	5,985	3,551	-	2,434	5,900	5,438	2,204	3,234	13
1983	6,501	3,717	-	2,784	6,100	5,842	2,212	3,630	35
1984	6,471	3,722	-	2,749	6,100	5,845	2,019	3,826	39
<b>1985</b>	<b>10,089</b>	<b>10,089</b>	-	-	<b>12,400</b>	<b>9,431</b>	<b>2,976</b>	<b>6,455</b>	<b>106</b>
영 덕	3,240	3,240	-	-	3,696	2,582	1,348	1,234	28
강 구	1,770	1,770	-	-	1,792	1,770	601	1,169	16
남 정	548	548	-	-	896	548	90	458	11
달 산	333	333	-	-	640	333	38	295	4
지 품	509	509	-	-	512	509	81	428	7
축 산	876	876	-	-	1,280	876	163	713	10
영 해	1,584	1,584	-	-	1,792	1,584	531	1,053	16
병 곡	696	696	-	-	1,024	696	61	635	10
창 수	533	533	-	-	768	533	63	470	4

자료 : 영덕전신전화국

취 급 상 황 (2)

제						
보 통		특 수			소 포	
접 수	배 달	접 수	배 달	접 수	배 달	
9	8	-	-	-	-	-
11	12	-	-	-	-	-
11	10	-	-	-	-	-
13	14	-	-	-	-	-
15	12	-	-	-	-	-
<b>14</b>	<b>18</b>	-	-	-	-	-
7	7	-	-	-	-	-
3	4	-	-	-	-	-
-	-	-	-	-	-	-
-	-	-	-	-	-	-
2	6	-	-	-	-	-
2	1	-	-	-	-	-
-	-	-	-	-	-	-
-	-	-	-	-	-	-

자료 : 영덕우체국

5. 국내 전보취급현황

구 분	총 계	발 신			수 신		
		계	유 료	무 료	계	유 료	무 료
1981	67,754	31,477	15,440	16,007	36,307	19,845	16,462
1982	56,363	25,405	24,558	847	30,958	30,028	930
1983	57,168	25,306	24,725	581	31,862	31,141	721
1984	56,182	24,131	23,697	434	32,051	31,071	980
<b>1985</b>	<b>59,947</b>	<b>25,918</b>	<b>25,554</b>	<b>364</b>	<b>34,029</b>	<b>33,578</b>	<b>451</b>
영 덕	17,594	8,959	8,879	80	8,635	8,454	181
강 구	11,127	4,111	4,055	56	7,016	6,961	55
남 정	6,034	2,200	2,147	53	3,834	3,812	22
달 산	1,240	435	419	16	805	798	7
지 품	1,900	664	647	15	1,236	1,215	21
축 산	6,034	2,200	2,147	53	3,834	3,812	22
영 해	11,047	5,887	5,837	50	5,160	5,052	108
병 곡	3,081	895	873	22	2,186	2,165	21
창 수	1,890	567	548	19	1,323	1,309	14

자료 : 영덕전신전화국

6. 우 편 요 금

단위 : 천원

구 분	총 계			보 통		
	계	국 내	국 제	계	국 내	국 제
1980	67,640	64,115	3,525	40,047	37,055	2,992
1981	83,166	78,335	4,835	50,896	46,711	4,185
1982	103,625	97,109	6,516	61,783	56,349	5,434
1983	115,997	108,884	7,113	69,722	63,920	5,802
1984	139,644	131,575	8,069	80,253	72,932	7,321
<b>1985</b>	<b>136,807</b>	<b>129,539</b>	<b>7,268</b>	<b>78,557</b>	<b>72,425</b>	<b>6,132</b>
영 덕	73,895	72,148	1,747	32,579	31,244	1,335
강 구	11,513	9,768	1,745	9,360	7,753	1,607
남 정	5,730	5,452	278	3,511	3,317	194
달 산	3,005	2,915	90	1,902	1,812	90
지 품	6,104	5,698	406	4,117	3,713	404
축 산	7,882	6,728	1,154	5,760	4,724	1,036
영 해	19,416	17,893	1,523	15,996	14,791	1,205
병 곡	5,189	4,913	276	2,782	2,570	212
창 수	4,073	4,024	49	2,550	2,501	49

7. 자 전

구 분	보유가구수	보 유 대 수				관
		자 전 거			오토바이	
		계	인 력	동 력		계
1980	10,144	10,178	10,167	11	768	74
1981	9,934	9,567	9,558	9	1,116	60
1982	9,548	8,859	8,853	6	1,389	85
1983	9,365	8,919	8,904	15	1,682	64
1984	9,636	9,047	9,024	23	1,710	35
<b>1985</b>	<b>9,500</b>	<b>8,615</b>	<b>8,589</b>	<b>26</b>	<b>1,905</b>	<b>26</b>
영 덕	2,065	1,944	1,929	15	391	12
강 구	1,874	2,099	2,097	2	198	4
남 정	675	579	579	-	96	2
달 산	399	346	345	1	99	2
지 품	762	612	612	-	150	-
축 산	868	656	655	1	184	3
영 해	1,621	1,221	1,219	2	455	3
병 곡	884	884	879	5	213	-
창 수	352	274	274	-	119	-

### 수 입 현 황

특 수			소 포		
계	국 내	국 제	계	국 내	국 제
22,852	22,767	85	4,741	4,293	448
25,707	25,630	77	6,563	5,994	569
34,020	33,922	98	7,822	6,838	984
37,937	37,783	154	8,338	7,181	1,157
49,021	48,917	104	10,370	9,726	644
<b>47,468</b>	<b>47,374</b>	<b>94</b>	<b>10,782</b>	<b>9,740</b>	<b>1,042</b>
38,098	38,052	46	3,218	2,852	366
395	393	2	1,758	1,622	136
1,434	1,419	15	785	716	69
924	924	-	179	179	-
1,582	1,580	2	405	405	-
1,242	1,240	2	880	764	116
726	710	16	2,694	2,392	302
1,823	1,812	11	584	531	53
1,244	1,244	-	279	279	-

자료 : 영덕우체국

### 거 실 태

소		유			별	
용		사			오 토 바 이	
인 력	동 력	계	인 력	동 력	관 용	사 용
74	-	10,103	10,093	11	117	651
60	-	9,507	9,498	9	81	1,035
85	-	8,774	8,768	6	128	1,261
62	2	8,855	8,842	13	109	1,173
34	1	9,012	8,990	22	130	1,580
<b>25</b>	<b>1</b>	<b>8,539</b>	<b>8,564</b>	<b>25</b>	<b>126</b>	<b>1,779</b>
12	-	1,932	1,917	15	68	323
4	-	2,095	2,093	2	9	189
2	-	577	577	-	4	92
1	1	344	344	-	3	96
-	-	612	612	-	8	142
3	-	653	652	1	9	175
3	-	1,218	1,216	2	18	437
-	-	884	879	5	3	210
-	-	274	274	-	4	115

자료 : 읍면행정조사

8. 우마차및손수레실태

단위 : 대

구 분	우 차	마 차	손 수 레
1980	29	-	8,418
1981	7	-	8,715
1982	4	-	8,649
1983	7	-	8,488
1984	5	-	7,728
<b>1985</b>	<b>5</b>	-	<b>7,311</b>
영 덕	1	-	1,225
강 구	-	-	1,172
남 정	-	-	692
달 산	2	-	414
지 품	-	-	735
축 산	-	-	740
영 해	2	-	891
병 곡	-	-	991
창 수	-	-	451

자료 : 내 무 과

9. 수로표지시설현황

구 분	합 계	유 인 등 대	무 인 등 대	방파제 등 대	등부표	등 표	등간	등번호	무 선 표 지	검 조 소
1982	5	-	1	4	-	-	-	-	-	-
1983	5	-	1	4	-	-	-	-	-	-
1984	6	-	2	4	-	-	-	-	-	-
<b>1985</b>	<b>6</b>	-	<b>2</b>	<b>4</b>	-	-	-	-	-	-

자료 : 수 산 과

# XI. 보건 및 사회보장

## 1. 의료기관분포현황

구 분	중 합 병 원		병 원		의 원	특수병원
	개 소	병 상수	개 소	병 상수		
1980	1	100	-	-	8	-
1981	1	100	-	-	7	-
1982	1	100	-	-	6	-
1983	1	100	-	-	6	-
1984	1	100	1	54	6	-
<b>1985</b>	<b>1</b>	<b>100</b>	<b>1</b>	<b>54</b>	<b>5</b>	-
영 덕	-	-	1	54	4	-
강 구	-	-	-	-	1	-
남 정	-	-	-	-	1	-
달 산	-	-	-	-	-	-
지 품	-	-	-	-	-	-
축 산	-	-	-	-	-	-
영 해	1	100	-	-	-	-
병 곡	-	-	-	-	2	-
창 수	-	-	-	-	-	-

계 속

구 분	치과병의원	한방병의원	부설의원	조 산 소	보 건 소	보 건 지 소	기 타
1980	3	2	-	-	1	6	-
1981	1	1	-	-	1	7	2
1982	1	-	-	-	1	8	-
1983	1	-	-	-	1	8	-
1984	1	-	-	-	1	8	-
<b>1985</b>	<b>1</b>	<b>3</b>	-	-	<b>1</b>	<b>8</b>	-
영 덕	1	2	-	-	1	1	-
강 구	-	-	-	-	-	1	-
남 정	-	-	-	-	-	1	-
달 산	-	-	-	-	-	1	-
지 품	-	-	-	-	-	-	-
축 산	-	-	-	-	-	1	-
영 해	-	1	-	-	-	1	-
병 곡	-	-	-	-	-	1	-
창 수	-	-	-	-	-	1	-

## 2. 보 건 소

단위 : 명

구 분	계	의 사	치과의사	약 사	임상병리사	방사선과	가 족 계 획	
							간 호 원	간호보조원
1981	22	3	-	-	1	1	-	1
1982	8	1	2	-	1	-	2	1
1983	8	1	3	-	1	-	2	-
1984	18	-	2	-	1	-	1	8
<b>1985</b>	<b>20</b>	<b>1</b>	<b>1</b>	-	<b>1</b>	-	<b>2</b>	-

## 3. 보 건 지 소 현 황

구 분	계	의 사	가족계획요원			모자보건요원			결핵관리요원		
			간호원	간호보조원	기 타	간호원	간호보조원	기 타	간호원	간호보조원	기 타
1982	22	4	-	7	-	-	4	-	-	7	-
1983	28	6	-	9	-	-	5	-	-	8	-
1984	24	6	-	9	-	-	-	-	-	9	-
<b>1985</b>	<b>24</b>	<b>5</b>	-	<b>8</b>	-	-	<b>3</b>	-	-	<b>8</b>	-
영 덕	2	-	-	-	-	-	1	-	-	1	-
강 구	3	-	-	1	-	-	1	-	-	1	-
남 정	3	1	-	1	-	-	-	-	-	1	-
달 산	3	1	-	1	-	-	-	-	-	1	-
지 품	3	1	-	1	-	-	-	-	-	1	-
축 산	2	-	-	1	-	-	-	-	-	1	-
영 해	2	-	-	1	-	-	1	-	-	-	-
병 곡	3	1	-	1	-	-	-	-	-	1	-
창 수	3	1	-	1	-	-	-	-	-	1	-

### 요 원 현 황

요원	모자보건요원			결핵관리요원			기타
	간호원	간호보조원	기타	간호원	간호보조원	기타	
-	-	1	-	-	2	-	13
-	-	-	-	-	1	-	-
-	-	-	-	1	-	-	-
-	-	5	-	1	-	-	-
-	2	-	-	1	-	-	12

자료: 보건소

### 4. 의료인 분포 현황

구분	총계	의사	한지사의사	치과사의사	한지치과사의사	한 의사	한 지 의사	약사	조산원	간호원	기타
1980	53	20	2	2	-	2	-	2	-	25	-
1981	56	20	2	4	-	1	-	2	2	25	-
1982	54	20	2	4	-	-	-	1	2	25	-
1983	57	21	2	2	-	-	-	11	2	19	-
1984	65	22	-	3	-	-	-	11	3	26	-
1985	62	6	-	1	-	3	-	12	-	40	-
영덕	17	2	-	1	-	2	-	4	-	8	-
강구	4	2	-	-	-	-	-	2	-	1	-
남정	-	-	-	-	-	-	-	-	-	1	-
달산	2	-	-	-	-	-	-	-	-	2	-
지품	1	-	-	-	-	-	-	-	-	1	-
축산	3	-	-	-	-	-	-	2	-	1	-
영해	32	2	-	-	-	1	-	4	-	25	-
병곡	2	-	-	-	-	-	-	-	-	2	-
창수	1	-	-	-	-	-	-	-	-	1	-

자료: 보건소

5. 의 약 품 제

단위 : 개소

구 분	제 조 업 소					
	제	의 약 품	화 장 품	위생용품	의료용구	의약품소분
1980	-	-	-	-	-	-
1981	-	-	-	-	-	-
1982	-	-	-	-	-	-
1983	-	-	-	-	-	-
1984	-	-	-	-	-	-
<b>1985</b>	-	-	-	-	-	-
영 덕	-	-	-	-	-	-
강 구	-	-	-	-	-	-
남 정	-	-	-	-	-	-
달 산	-	-	-	-	-	-
지 품	-	-	-	-	-	-
축 산	-	-	-	-	-	-
영 해	-	-	-	-	-	-
병 곡	-	-	-	-	-	-
창 수	-	-	-	-	-	-

6. 예 방 접 종 실 적

단위 : 명

구 분	장티푸스	콜레라	D·T	D·P·T	소아마비	B·C·G	기 타
1980	19,504	45,416	2,501	4,104	3,635	6,769	-
1981	18,407	19,007	1,305	1,776	2,869	4,948	3,417
1982	23,927	8,129	1,598	2,210	2,918	5,377	-
1983	10,892	6,234	2,136	2,860	2,840	4,917	-
1984	8,427	7,983	1,554	4,941	4,849	4,476	7,880
<b>1985</b>	<b>2,564</b>	<b>3,271</b>	<b>1,409</b>	<b>2,076</b>	<b>2,712</b>	<b>3,497</b>	-
영 덕	357	425	259	511	455	617	-
강 구	396	565	80	154	320	582	-
남 정	210	260	120	200	292	238	-
달 산	86	153	80	102	240	117	-
지 품	226	286	144	181	230	266	-
축 산	280	280	200	240	360	421	-
영 해	386	394	200	320	335	507	-
병 곡	473	553	217	167	230	414	-
창 수	150	355	109	201	250	335	-

## 조 및 판매

계	판매업소						의료용구 위생용품
	약국	도매상	약종상	한약업자	매약상		
37	10	-	11	10	3	3	
38	10	-	11	10	3	4	
39	10	-	11	10	3	5	
38	10	-	11	9	3	5	
41	10	-	11	12	3	5	
<b>43</b>	<b>12</b>	-	<b>10</b>	<b>13</b>	<b>3</b>	<b>5</b>	
11	4	-	1	3	-	3	
6	2	-	2	2	-	-	
4	-	-	2	2	-	-	
2	-	-	-	1	1	-	
2	-	-	-	1	1	-	
3	2	-	-	1	-	-	
10	4	-	3	1	-	2	
3	-	-	1	1	1	-	
2	-	-	1	1	-	-	

자료: 보건소

## 7. 나 환자 현황

단위: 명

구분	총계			정착			재가			수용			신발견
	계	남	여	계	남	여	계	남	여	계	남	여	
1980	165	108	57	28	19	9	137	89	48	-	-	-	5
1981	170	110	60	30	20	10	140	90	50	-	-	-	5
1982	164	106	58	29	19	10	135	87	48	-	-	-	1
1983	164	105	59	32	20	12	132	85	47	-	-	-	2
1984	162	104	58	36	24	12	126	80	46	-	-	-	2
<b>1985</b>	<b>141</b>	<b>92</b>	<b>49</b>	<b>35</b>	<b>23</b>	<b>12</b>	<b>106</b>	<b>69</b>	<b>37</b>	-	-	-	-
영덕	19	12	7	-	-	-	19	12	7	-	-	-	-
강구	17	13	4	-	-	-	17	13	4	-	-	-	-
남정	11	6	5	-	-	-	11	6	5	-	-	-	-
달산	5	3	2	-	-	-	5	3	2	-	-	-	-
지품	41	27	14	35	23	12	6	4	2	-	-	-	-
추산	14	9	5	-	-	-	14	9	5	-	-	-	-
영해	19	17	2	-	-	-	19	17	2	-	-	-	-
병곡	10	4	6	-	-	-	10	4	6	-	-	-	-
창수	5	1	4	-	-	-	5	1	4	-	-	-	-

8. 결 핵 환

단위 : 명

구 분	연 말 현 재					계	증	
	총 계	균양성	균음성	재치료	요관찰자		검진 객담	발견 X-선
1980	859	255	291	-	313	287	43	217
1981	780	288	357	-	135	325	99	191
1982	655	273	269	-	113	515	100	303
1983	621	237	228	-	156	317	68	171
1984	650	251	197	39	163	375	61	177
<b>1985</b>	<b>422</b>	<b>173</b>	<b>139</b>	<b>21</b>	<b>89</b>	<b>269</b>	<b>29</b>	<b>156</b>
영 덕	85	40	22	1	22	49	8	25
강 구	51	19	21	5	6	43	4	25
남 정	22	7	12	1	2	19	-	14
달 산	29	13	13	2	1	25	1	18
지 품	65	23	15	2	25	33	4	21
축 산	45	21	14	2	8	24	4	13
영 해	44	18	16	4	6	26	2	13
병 곡	51	22	15	1	13	24	3	13
창 수	30	10	11	3	6	26	3	14

9. 부정 의 료 업

구 분	적 발 상 황						
	계	무허가업자	면허대여자	처방위반	광고위반	무제출	시설위반
1981	2	2	-	-	-	-	-
1982	5	3	-	-	-	-	1
1983	4	3	-	-	-	1	-
1984	1	1	-	-	-	-	-
<b>1985</b>	<b>9</b>	<b>2</b>	<b>-</b>	<b>-</b>	<b>-</b>	<b>2</b>	<b>-</b>
영 덕	3	1	-	-	-	-	-
강 구	5	1	-	-	-	2	-
남 정	-	-	-	-	-	-	-
달 산	-	-	-	-	-	-	-
지 품	-	-	-	-	-	-	-
축 산	-	-	-	-	-	-	-
영 해	1	-	-	-	-	-	-
병 곡	-	-	-	-	-	-	-
창 수	-	-	-	-	-	-	-

### 자 현 황

가			감 소						
전 입	재 등록	기 타	계	완 치	사 망	전 출	중 단	기 타	
6	2	19	288	91	33	35	83	46	
12	1	22	202	53	50	48	25	26	
10	1	102	684	331	42	48	30	233	
7	1	70	360	182	40	21	33	84	
23	1	113	385	124	36	28	26	171	
<b>12</b>	<b>4</b>	<b>68</b>	<b>497</b>	<b>241</b>	<b>30</b>	<b>32</b>	<b>35</b>	<b>159</b>	
3	-	13	94	50	3	3	6	32	
2	3	9	86	40	7	5	10	24	
-	-	5	27	11	2	3	1	10	
-	1	5	56	25	2	3	4	22	
1	-	7	46	30	6	1	1	8	
2	-	2	47	18	2	5	7	15	
2	-	1	60	29	3	5	3	20	
2	-	6	33	13	1	5	2	12	
-	-	9	48	25	4	2	1	16	

자료:보 건 소

### 자 단 속 실 적

기 타	처 리 상 황						
	계	고 발	폐 쇄	업무정지	시설개수	훈 계	기 타
-	2	2	-	-	-	-	-
1	5	-	-	-	-	5	-
-	4	3	-	-	-	1	-
-	1	1	-	-	-	-	-
<b>5</b>	<b>9</b>	<b>2</b>	<b>2</b>	-	-	<b>4</b>	<b>1</b>
2	3	1	-	-	-	1	1
2	5	1	2	-	-	2	-
-	-	-	-	-	-	-	-
-	-	-	-	-	-	-	-
-	-	-	-	-	-	-	-
1	1	-	-	-	-	1	-
-	-	-	-	-	-	-	-
-	-	-	-	-	-	-	-

자료:보 건 소

### 10. 가족계획사업실적

단위 : 명

구 분	총 계	불 임 시 술			자 궁 내 장치시술	큰 돔 (월평균)	먹는피임약 (월평균)	월경조절 시 술
		계	정 관	난 관				
1980	7,364	1,269	59	510	700	2,257	3,688	150
1981	6,923	981	60	500	421	2,509	3,216	217
1982	2,458	1,337	114	595	628	357	408	356
1983	2,464	1,458	194	688	576	306	186	514
1984	1,771	607	129	478	513	248	102	301
<b>1985</b>	<b>1,240</b>	<b>442</b>	<b>113</b>	<b>329</b>	<b>345</b>	<b>185</b>	<b>67</b>	<b>201</b>
영 덕	254	95	31	64	67	38	14	40
강 구	248	86	20	66	72	32	12	46
남 정	106	40	12	28	31	14	5	16
달 산	66	24	2	22	18	8	3	13
지 품	48	17	5	12	5	14	5	7
축 산	110	39	5	34	30	19	7	15
영 해	203	71	20	51	55	29	11	37
병 곡	120	41	13	28	38	18	6	17
창 수	85	29	5	24	29	13	4	10

### 11. 식품접객업소현황

구 분	계	전문음식점	대중음식점	유흥음식점	과자영업	다 방 업	휴 계 실
1980	385	-	357	-	3	25	-
1981	451	-	412	2	6	31	-
1982	451	-	401	6	4	40	-
1983	477	-	420	7	4	45	1
1984	457	-	390	7	5	54	1
<b>1985</b>	<b>517</b>	<b>-</b>	<b>403</b>	<b>52</b>	<b>7</b>	<b>54</b>	<b>1</b>
영 덕	153	-	115	22	2	14	-
강 구	107	-	83	13	2	9	-
남 정	58	-	53	1	-	4	-
달 산	6	-	5	-	-	1	-
지 품	25	-	16	6	-	3	-
축 산	28	-	22	-	-	6	-
영 해	107	-	83	9	3	12	-
병 곡	21	-	16	1	-	3	1
창 수	12	-	10	-	-	2	-

12. 1, 2종법정전염병발생및사망현황

단위 : 명

구 분	1 종 전 염 병									
	장티푸스		파라티푸스		디프테리아		세균성이질		콜레라	
	발 생	사 망	발 생	사 망	발 생	사 망	발 생	사 망	발 생	사 망
1980	-	-	-	-	-	-	-	-	-	-
1981	1	-	-	-	-	-	-	-	-	-
1982	-	-	-	-	-	-	-	-	-	-
1983	-	-	-	-	-	-	-	-	-	-
1984	1	-	-	-	-	-	-	-	-	-
1985	-	-	-	-	-	-	-	-	-	-
영 덕	-	-	-	-	-	-	-	-	-	-
강 구	-	-	-	-	-	-	-	-	-	-
남 정	-	-	-	-	-	-	-	-	-	-
달 산	-	-	-	-	-	-	-	-	-	-
지 품	-	-	-	-	-	-	-	-	-	-
축 산	-	-	-	-	-	-	-	-	-	-
영 해	-	-	-	-	-	-	-	-	-	-
병 곡	-	-	-	-	-	-	-	-	-	-
창 수	-	-	-	-	-	-	-	-	-	-

계·속

구 분	2 종 전 염 병							
	백 일 해		홍역		유행성이하선염		기 타	
	발 생	사 망	발 생	사 망	발 생	사 망	발 생	사 망
1980	-	-	-	-	-	-	-	-
1981	-	-	8	-	1	1	-	-
1982	-	-	-	-	-	-	-	-
1983	-	-	-	-	-	-	1	-
1984	-	-	-	-	-	-	-	-
1985	-	-	-	-	-	-	-	-
영 덕	-	-	-	-	-	-	-	-
강 구	-	-	-	-	-	-	-	-
남 정	-	-	-	-	-	-	-	-
달 산	-	-	-	-	-	-	-	-
지 품	-	-	-	-	-	-	-	-
축 산	-	-	-	-	-	-	-	-
영 해	-	-	-	-	-	-	-	-
병 곡	-	-	-	-	-	-	-	-
창 수	-	-	-	-	-	-	-	-

13. 환경위생관

구 분	총 계	숙 박 업				이, 미 용 업		
		계	호 텔	여 관	여 인숙	계	이 용 업	미 용 업
1980	197	34	-	15	19	142	105	37
1981	206	39	-	18	21	144	104	40
1982	218	62	-	23	39	129	90	39
1983	223	63	-	21	42	132	89	43
1984	232	64	-	21	43	136	90	46
<b>1985</b>	<b>243</b>	<b>62</b>	-	<b>22</b>	<b>40</b>	<b>139</b>	<b>88</b>	<b>51</b>
영 덕	60	18	-	9	9	32	18	14
강 구	46	12	-	5	7	26	15	11
남 정	18	3	-	1	2	10	6	4
달 산	5	-	-	-	-	5	5	-
지 품	9	1	-	-	1	8	8	-
축 산	21	5	-	1	4	13	7	6
영 해	61	22	-	6	16	25	13	12
병 곡	12	1	-	-	1	10	7	3
창 수	11	-	-	-	-	10	9	1

14. 모 자 보 건

구 분	등 록 상			
	신 규 등 록		퇴 록	
	임 산 부	영 유 아	임 산 부	영 유 아
1980	1,348	11,050	756	528
1981	1,396	4,096	2,824	6,161
1982	1,676	3,910	1,440	3,430
1983	762	1,602	610	1,641
1984	1,026	1,584	1,060	3,201
<b>1985</b>	<b>919</b>	<b>1,700</b>	<b>966</b>	<b>2,645</b>
영 덕	161	250	218	446
강 구	125	155	-	145
남 정	112	246	100	125
달 산	45	57	10	18
지 품	94	141	46	109
축 산	121	193	282	535
영 해	153	308	139	787
병 곡	76	291	127	261
창 수	32	59	44	219

계 영업소 현황

목 목 탕 업						유 기 장 업			
계	공동탕	가족탕	한증탕	수영탕	실내수영장	계	당구장	전자유기장	기 타
8	8	-	-	-	-	13	8	5	-
9	9	-	-	-	-	14	11	3	-
11	11	-	-	-	-	16	14	1	1
12	12	-	-	-	-	16	14	1	1
12	12	-	-	-	-	20	14	5	1
<b>12</b>	<b>12</b>	-	-	-	-	<b>30</b>	<b>16</b>	<b>14</b>	-
3	3	-	-	-	-	7	5	2	-
4	4	-	-	-	-	4	2	2	-
1	1	-	-	-	-	4	3	1	-
-	-	-	-	-	-	-	-	-	-
-	-	-	-	-	-	-	-	-	-
1	1	-	-	-	-	2	1	1	-
3	3	-	-	-	-	11	5	6	-
-	-	-	-	-	-	1	-	1	-
-	-	-	-	-	-	1	-	1	-

사 업 실 적

황			분 만 개 조	
연 말 현 재 수			조 산 원 직 접	분 만 셀 사 용
임	산 부	영 유 아		
1,850		8,706	416	290
962		6,641	230	578
1,198		7,121	223	848
1,350		7,082	-	375
1,316		5,465	-	389
<b>1,269</b>		<b>4,520</b>	-	<b>486</b>
73		1,054	-	115
346		686	-	111
85		697	-	25
245		508	-	52
285		360	-	29
59		201	-	19
76		519	-	75
35		441	-	45
65		54	-	15

### 15. 국가보훈대상자현황

1985.12.31 현재

구 분	국 가 유 공 자									유 족		
	합 계	애국지사	전상공상 군 경	무공보국 수훈자	재일학도 의용군	4.19 상 이	공 상 공무원	국가사회 발전특별 공로상이	계	애국유족	4.19 유 족	
1984	376	1	124	-	-	-	-	-	125	19	-	
1985	419	1	133	28	-	-	1	-	162	19	-	

계 속

구 분	유 족					기 타 대 상 자						
	수적공상 유족	전몰, 전상, 공상군경 유족				계	월 남 귀순자	반 훈 상	공 문 이	전 역 하사관	무 공	계
		미망인	자 녀	부 모	기 타							
1984	6	81	6	138	-	250	-	-	1	-	1	
1985	6	87	15	129	-	231	-	-	1	-	1	

자료 : 경주보훈지청

### 16. 국가보훈대상자취업현황

1985.12.31 현재

구 분	합 계			국 가 유 공 자			유 족			기 타 대 상 자		
	계	남	여	계	남	여	계	남	여	계	남	여
1984	132	77	55	85	46	39	47	31	16	-	-	-
1985	137	79	58	83	47	36	47	29	18	7	3	4

17. 국가보훈대상자보상금지급실적

구 분	가 구 수	인 원 (가족)	금 액 (원)
1980	421	2,068	133,291,000
1981	398	2,219	149,918,356
1982	389	2,023	173,745,549
1983	375	1,800	180,198,468
1984	384	1,920	192,690,470
<b>1985</b>	<b>419</b>	<b>2,284</b>	<b>207,766,000</b>

자료 : 경주보훈지청

18. 국가보훈대상자녀취학현황

1985.12.31 현재

구 분	합 계				국 가 유 공 자			
	계	중 학교	고 교	대 학	계	중 학교	고 교	대 학
1984	122	57	49	16	1	-	-	1
<b>1985</b>	<b>93</b>	<b>45</b>	<b>44</b>	<b>4</b>	-	-	-	-

계 속

구 분	배 우 자				자 녀 (전역하사관자녀포함)			
	계	중 학교	고 교	대 학	계	중 학교	고 교	대 학
1984	-	-	-	-	121	57	49	15
<b>1985</b>	-	-	-	-	<b>93</b>	<b>45</b>	<b>44</b>	<b>4</b>

자료 : 경주보훈지청

19. 사회복지시설분포현황

구 분	총 계		영 아 원		육 아 원		신체장애아(자)시설		부랑자시설	
	시설수	인 원	시설수	인 원	시설수	인 원	시설수	인 원	시설수	인 원
1982	1	61	-	-	1	61	-	-	-	-
1983	1	61	-	-	1	61	-	-	-	-
1984	1	82	-	-	1	82	-	-	-	-
<b>1985</b>	<b>1</b>	<b>86</b>	-	-	<b>1</b>	<b>86</b>	-	-	-	-
영 덕	-	-	-	-	-	-	-	-	-	-
강 구	-	-	-	-	-	-	-	-	-	-
남 정	-	-	-	-	-	-	-	-	-	-
달 산	-	-	-	-	-	-	-	-	-	-
지 품	-	-	-	-	-	-	-	-	-	-
축 산	-	-	-	-	-	-	-	-	-	-
영 해	1	86	-	-	1	86	-	-	-	-
병 곡	-	-	-	-	-	-	-	-	-	-
창 수	-	-	-	-	-	-	-	-	-	-

계 속

구 분	모 자 시설		성 인 불 구 시설		양 로 원 시설		탁 아 소		기 타	
	시설수	인 원	시설수	인 원	시설수	인 원	시설수	인 원	시설수	인 원
1982	-	-	-	-	-	-	-	-	-	-
1983	-	-	-	-	-	-	-	-	-	-
1984	-	-	-	-	-	-	-	-	-	-
<b>1985</b>	-	-	-	-	-	-	-	-	-	-
영 덕	-	-	-	-	-	-	-	-	-	-
강 구	-	-	-	-	-	-	-	-	-	-
남 정	-	-	-	-	-	-	-	-	-	-
달 산	-	-	-	-	-	-	-	-	-	-
지 품	-	-	-	-	-	-	-	-	-	-
축 산	-	-	-	-	-	-	-	-	-	-
영 해	-	-	-	-	-	-	-	-	-	-
병 곡	-	-	-	-	-	-	-	-	-	-
창 수	-	-	-	-	-	-	-	-	-	-

20. 생활보호대상자현황

구 분	합 계		거 택 보 호		영 세 민 보 호	
	가 구	가구원수	가 구	가구원수	가 구	가구원수
1980	2,289	8,260	1,061	2,552	1,228	5,708
1981	2,308	7,840	988	2,145	1,320	5,695
1982	3,574	12,269	1,059	2,053	2,515	10,216
1983	3,655	12,041	994	2,013	2,661	10,028
1984	3,473	12,227	973	2,249	2,500	9,978
<b>1985</b>	<b>3,089</b>	<b>11,701</b>	<b>1,121</b>	<b>2,969</b>	<b>1,968</b>	<b>8,732</b>
영 덕	514	1,828	229	608	285	1,220
강 구	384	1,334	176	466	208	868
남 정	266	1,003	90	238	176	765
달 산	224	811	91	241	133	570
지 품	321	1,264	144	381	177	883
축 산	321	1,259	86	228	235	1,031
영 해	411	1,476	124	328	287	1,148
병 곡	352	1,474	102	270	250	1,204
창 수	296	1,252	79	209	217	1,043

자료 : 사 회 과

21. 영세민취로구호사업현황

구 분	사업장수	취 로		재 원 별			사 업 량			
		가구수	연인원	계	국 비	지방비	km	m <sup>2</sup>	ha	건
1980	39	2,400	16,899	48,915	48,915	-	6,300	-	-	-
1981	8	457	3,180	12,675	12,675	-	1,467	-	-	-
1982	72	5,483	52,948	226,296	226,296	-	14	-	-	-
1983	13	2,122	7,904	35,500	35,500	-	4	-	-	-
1984	47	1,722	20,484	108,891	108,891	-	9,793	-	1.10	-
<b>1985</b>	<b>68</b>	<b>1,732</b>	<b>29,892</b>	<b>165,249</b>	<b>165,249</b>	-	<b>22</b>	<b>3,993</b>	-	-
영 덕	7	257	3,829	21,950	21,950	-	4	-	-	-
강 구	8	180	3,470	18,900	18,900	-	2	-	-	-
남 정	7	148	3,075	17,000	17,000	-	2	3,993	-	-
달 산	9	106	2,746	15,300	15,300	-	2	-	-	-
지 품	7	150	3,126	15,300	15,300	-	2	-	-	-
축 산	7	208	3,198	18,150	18,150	-	2	-	-	-
영 해	8	260	4,406	20,300	20,300	-	4	-	-	-
병 곡	8	223	3,705	21,400	21,400	-	2	-	-	-
창 수	7	200	3,548	16,949	16,949	-	2	-	-	-

### 22. 생활보호대상자양곡지급상황

단위 : kg

구 분	인 원	구 종 별			
		계	미 곡	맥 류	소 맥
1980	2,552	397,897	269,001	128,896	-
1981	2,145	333,524	225,483	108,041	-
1982	2,054	313,878	212,199	101,679	-
1983	1,982	306,347	207,108	99,239	-
1984	2,249	349,697	236,415	113,282	-
<b>1985</b>	<b>2,725</b>	<b>423,710</b>	<b>286,452</b>	<b>137,258</b>	-
영 덕	553	85,992	58,135	27,857	-
강 구	397	61,049	41,274	19,775	-
남 정	233	35,974	24,321	11,653	-
달 산	252	39,225	26,518	12,707	-
자 품	402	60,506	40,906	19,600	-
축 산	229	36,284	24,530	11,754	-
영 해	207	33,288	22,506	10,782	-
병 곡	261	42,270	28,577	13,693	-
창 수	191	29,122	19,685	9,437	-

자료 : 사회과

### 23. 쓰레기수거실적

구 분	청소구역	청소구역	배출량 (일) %	수거량 (일) %	수거율 (%)	수거차보유대수		연수거회수	연수거인부
	내가구수	내 인구				자동차	수하차		
1980	5,427	27,291	40,937	40,937	100	1	16	950	2,100
1981	7,480	33,171	49,757	49,757	100	3	18	950	3,900
1982	6,950	30,831	46,247	46,247	100	4	15	3,650	2,300
1983	6,985	30,947	46,420	44,100	95	4	15	5,760	7,200
1984	7,258	30,242	45,363	43,095	95	4	15	5,820	7,250
<b>1985</b>	<b>7,135</b>	<b>30,129</b>	<b>45,193</b>	<b>42,933</b>	<b>95</b>	<b>4</b>	<b>15</b>	<b>5,840</b>	<b>7,260</b>
영 덕	2,258	9,045	13,567	12,889	95	2	2	3,290	1,275
강 구	1,748	7,843	11,764	11,176	95	1	2	950	1,260
남 정	217	868	1,302	1,237	95	-	1	118	300
달 산	98	368	552	524	95	-	1	55	300
지 품	321	1,319	1,978	1,879	95	-	2	65	400
축 산	817	3,526	5,289	5,024	95	-	3	414	950
영 해	1,315	5,562	8,343	7,926	95	1	2	752	1,275
병 곡	227	969	1,454	1,381	95	-	1	126	300
창 수	134	629	944	897	95	-	1	70	300

자료 : 사회과

### 24. 분뇨수거실적

구 분	수 거 구역내 가 구	수 거 구역내 인 구	배출량 kl	비수거량 kl	자연처리 kl	수거량 kl	수거율 %	수거차보유대수		연수거 회수		연수거 인 부
								재래식	흡인식	재래식	흡인식	
1980	5,427	27,291	9,961	-	-	9,961	100	-	1	-	1,900	600
1981	7,480	33,171	12,107	-	-	12,107	100	-	2	-	1,900	1,200
1982	6,950	30,831	11,253	-	2,251	9,002	80	-	2	-	1,800	1,200
1983	6,985	30,947	11,296	-	2,259	9,037	80	-	2	-	3,615	7,230
1984	7,258	30,242	11,120	-	2,180	8,940	80	-	2	-	3,720	7,440
1985	7,135	30,129	12,095	-	2,419	9,676	80	-	2	-	3,725	7,440
영 덕	2,258	9,045	3,495	-	699	2,796	80	-	2	-	1,120	2,234
강 구	1,748	7,843	3,376	-	675	2,701	80	-	-	-	957	1,913
남 정	217	868	352	-	70	282	80	-	-	-	134	269
달 산	98	368	151	-	30	121	80	-	-	-	47	92
지 품	321	1,319	528	-	106	422	80	-	-	-	170	338
축 산	817	3,526	1,353	-	272	1,081	80	-	-	-	426	850
영 해	1,315	5,562	2,227	-	445	1,782	80	-	-	-	653	1,307
병 곡	227	969	362	-	72	290	80	-	-	-	49	299
창 수	134	629	251	-	50	201	80	-	-	-	69	138

자료 : 사 회 과

### 25. 적십자회원수및회비모금현황

단위 : 천원

구 분	'80		'81		'82		'83		'84		'85	
	회원수	회비액	회원수	회비액	회원수	회비액	회원수	회비액	회원수	회비액	회원수	회비액
1985	13,211	8,583	13,647	7,866	14,555	10,942	13,991	13,104	14,810	14,593	14,276	14,672
영 덕	-	-	-	-	-	-	3,325	2,974	2,992	3,585	3,114	3,195
강 구	-	-	-	-	-	-	2,163	2,367	2,500	2,441	2,320	2,611
남 정	-	-	-	-	-	-	946	866	1,156	1,045	1,182	1,045
달 산	-	-	-	-	-	-	678	509	707	639	672	639
지 품	-	-	-	-	-	-	1,188	870	1,159	1,048	1,072	1,048
축 산	-	-	-	-	-	-	1,197	1,312	1,557	1,408	1,560	1,467
영 해	-	-	-	-	-	-	2,064	2,325	2,302	2,224	1,919	2,464
병 곡	-	-	-	-	-	-	1,395	1,180	1,509	1,364	1,509	1,364
창 수	-	-	-	-	-	-	1,035	701	928	839	928	839

자료 : 내 무 과

## 26. 가족계획시술의료기관현황

1984년말현재

구 분	의료원수	총 계	정 관	루우프	정관 루우프 검 지	난 관	난관 루우프 검 지	월경조절	사후관리 기 관
1980	-	10	-	2	4	2	1	1	-
1981	7	24	4	7	4	3	3	3	-
1982	7	23	4	7	3	2	3	3	1
1983	7	20	5	7	-	3	-	4	1
1984	5	17	5	5	-	3	-	3	1
<b>1985</b>	<b>5</b>	<b>17</b>	<b>5</b>	<b>5</b>	<b>-</b>	<b>3</b>	<b>-</b>	<b>3</b>	<b>1</b>
영 덕	2	6	2	2	-	1	-	1	1
강 구	-	-	-	-	-	-	-	-	-
남 정	-	-	-	-	-	-	-	-	-
달 산	-	-	-	-	-	-	-	-	-
지 품	-	-	-	-	-	-	-	-	-
축 산	-	-	-	-	-	-	-	-	-
영 해	3	11	3	3	-	2	-	2	-
병 곡	-	-	-	-	-	-	-	-	-
창 수	-	-	-	-	-	-	-	-	-

## 27. 약 사 현 황

구 분	총 수	의료기관	의약품판매업소	제약회사	기 타
1980	13	3	10	-	-
1981	13	3	10	-	-
1982	11	1	10	-	-
1983	12	2	10	-	-
1984	11	1	10	-	-
<b>1985</b>	<b>13</b>	<b>1</b>	<b>12</b>	<b>-</b>	<b>-</b>
영 덕	4	-	4	-	-
강 구	2	-	2	-	-
남 정	-	-	-	-	-
달 산	-	-	-	-	-
지 품	-	-	-	-	-
축 산	2	-	2	-	-
영 해	5	1	4	-	-
병 곡	-	-	-	-	-
창 수	-	-	-	-	-

28. 아동복지시설수용자동태

구 분	입 소							위 탁 아			
	총 수			기 아	미 아	부랑아	전 입	가정빈곤	부모는 모부역중	부모의 사망	부모는 모의사망
	계	남	여								
1981	21	15	6	-	-	-	21	-	-	-	-
1982	18	10	8	1	-	-	12	-	-	4	-
1983	9	7	2	7	-	-	-	-	-	1	-
1984	27	15	12	1	-	-	26	-	-	-	-
1985	8	4	4	8	-	-	-	-	-	-	-
시설아동	8	4	4	8	-	-	-	-	-	-	-

계 속

구 분	입 소			퇴 소							
	위 탁 아		기 타	총 수			수용해제	부모또는 연고자 에게인도	거택구호	위탁보호	취 직
	부모의이혼	가정내질병		계	남	여					
1981	-	-	-	10	4	6	-	-	-	2	1
1982	-	1	-	9	6	3	-	-	-	1	3
1983	1	-	-	9	8	1	-	2	-	-	1
1984	-	-	-	6	5	1	-	2	-	-	1
1985	-	-	-	4	2	2	-	-	-	-	1
시설아동	-	-	-	4	2	2	-	-	-	-	1

계 속

구 분	퇴 소							연말현재재소자		
	입 양	정 착	전 출	입 대	도 망	사 망	기 타	총 수		
								계	남	여
1981	-	-	7	-	-	-	-	52	38	14
1982	-	-	-	-	2	-	3	61	42	19
1983	-	-	-	-	6	-	-	61	42	19
1984	-	-	-	-	3	-	-	82	52	30
1985	-	-	-	-	2	-	1	86	54	32
시설아동	-	-	-	-	2	-	1	86	54	32

자료: 사 회 과



교 총 괄

1986.4.1 현재

생 수		교 직 원 수						
남	여	계	교 원 수			기 타 직 원 수		
			계	남	여	계	남	여
13,951	13,154	851	724	534	190	127	98	29
13,335	12,561	866	744	538	206	122	97	25
12,755	12,042	870	738	525	213	132	108	24
11,943	11,432	877	737	531	206	140	116	24
11,099	10,889	881	737	518	219	144	124	20
<b>10,512</b>	<b>10,448</b>	<b>893</b>	<b>734</b>	<b>500</b>	<b>234</b>	<b>159</b>	<b>133</b>	<b>26</b>
461	411	36	630	4	26	6	1	5
4,947	4,848	474	386	278	108	88	77	11
3,223	3,294	223	184	114	70	39	33	6
791	657	59	47	35	12	12	10	2
1,090	1,238	101	87	69	18	14	12	2
-	-	-	-	-	-	-	-	-
-	-	-	-	-	-	-	-	-
-	-	-	-	-	-	-	-	-
-	-	-	-	-	-	-	-	-
-	-	-	-	-	-	-	-	-
-	-	-	-	-	-	-	-	-
-	-	-	-	-	-	-	-	-
-	-	-	-	-	-	-	-	-
-	-	-	-	-	-	-	-	-
-	-	-	-	-	-	-	-	-
-	-	-	-	-	-	-	-	-

자료 : 영덕군 교육청 관내 각 고등학교

2. 유치원

구분	원수	학급수		원아수			교원수			기타
		인가	편성	계	남	여	계	남	여	계
1981	3	12	11	397	203	194	8	2	6	-
1982	12	14	12	424	237	187	11	3	8	-
1983	14	16	15	499	255	244	11	2	9	-
1984	17	20	18	580	319	261	21	4	17	2
1985	20	24	23	686	354	332	19	5	14	-
<b>1986</b>	<b>28</b>	<b>32</b>	<b>31</b>	<b>872</b>	<b>461</b>	<b>411</b>	<b>30</b>	<b>4</b>	<b>26</b>	<b>6</b>
공립 사립	23	24	24	663	355	308	18	-	18	-
	5	8	7	209	106	103	12	4	8	6

3. 국민학

구분	학교수		학급수		학생수			교원수			기타
	본교	분교	인가	편성	계	남	여	계	남	여	계
1981	33	10	350	350	15,148	7,635	7,513	414	316	98	63
1982	33	10	342	342	14,055	7,094	6,971	408	300	108	62
1983	33	10	355	355	12,866	6,522	6,364	401	295	106	73
1984	33	10	317	317	11,584	5,859	5,725	386	292	94	78
1985	33	10	321	321	10,550	5,356	5,194	390	288	102	86
<b>1986</b>	<b>33</b>	<b>10</b>	<b>316</b>	<b>316</b>	<b>9,795</b>	<b>4,947</b>	<b>4,848</b>	<b>336</b>	<b>278</b>	<b>108</b>	<b>88</b>

현 황

1986.4.1 현재

직원 수		입원자 수			수료자 수			교실 수			
남	여	계	남	여	계	남	여	계	보통교실	유희실	공작실
-	-	397	203	194	90	45	45	4	3	1	-
-	-	431	240	191	...	...	...	3	3	-	-
-	-	499	255	244	377	215	162	3	3	-	-
-	2	580	319	261	464	240	224	6	4	2	-
-	-	686	354	332	553	310	243	23	22	1	-
<b>1</b>	<b>5</b>	<b>872</b>	<b>461</b>	<b>411</b>	<b>692</b>	<b>375</b>	<b>317</b>	<b>36</b>	<b>32</b>	<b>3</b>	<b>1</b>
-	-	663	355	308	542	286	256	24	24	-	-
<b>1</b>	<b>5</b>	<b>209</b>	<b>106</b>	<b>103</b>	<b>150</b>	<b>89</b>	<b>61</b>	<b>12</b>	<b>8</b>	<b>3</b>	<b>1</b>

교 현 황

1986.4.1 현재

직원 수		입학자 수			졸업자 수			보통교실 수			
남	여	계	남	여	계	남	여	계	정규교실	가교실	대용교실
48	15	2,149	1,092	1,057	2,782	1,386	1,396	372	372	-	-
49	13	1,959	1,008	951	2,674	1,320	1,354	363	363	-	-
60	13	1,705	864	841	2,522	1,248	1,274	355	355	-	-
66	12	1,644	816	828	2,574	1,273	1,301	317	317	-	-
76	10	1,510	766	744	2,227	1,082	1,145	321	321	-	-
<b>77</b>	<b>11</b>	<b>1,499</b>	<b>756</b>	<b>743</b>	<b>1,973</b>	<b>986</b>	<b>987</b>	<b>316</b>	<b>316</b>	-	-

## 4. 중 학교

구 분	학 교 수				학 급 수		학 생 수			교 원 수		
	계	주간	야간	주야간	인 가	편 성	계	남	여	계	남	여
1983	10	10	-	-	116	116	6,878	3,829	3,049	185	122	63
1984	10	10	-	-	113	113	6,657	3,678	2,979	182	121	61
1985	10	10	-	-	112	112	6,263	3,419	2,844	175	108	67
<b>1986</b>	<b>10</b>	<b>10</b>	-	-	<b>107</b>	<b>107</b>	<b>5,874</b>	<b>3,223</b>	<b>2,651</b>	<b>168(9)</b>	<b>103(7)</b>	<b>65(2)</b>

## 5. 중 학교

구 분	학 교 수				학 급 수		학 생 수			교 원 수		
	계	주간	야간	주야간	인 가	편 성	계	남	여	계	남	여
1983	1	1	-	-	12	12	683	-	683	16	7	9
1984	1	1	-	-	12	12	706	-	706	17	9	8
1985	1	1	-	-	12	12	697	-	697	17	9	8
<b>1986</b>	<b>1</b>	<b>1</b>	-	-	<b>11</b>	<b>11</b>	<b>643</b>	-	<b>643</b>	<b>16</b>	<b>11</b>	<b>5</b>

## 6. 인문계고등

구 분	학 교 수				학 급 수		학 생 수			교 원 수		
	계	주간	야간	주야간	인 가	편 성	계	남	여	계	남	여
1983	1	1	-	-	15	15	862	862	-	25	25	-
1984	1	1	-	-	15	15	848	848	-	26	26	-
1985	1	1	-	-	15	15	809	809	-	28	25	3
<b>1986</b>	<b>1</b>	<b>1</b>	-	-	<b>15</b>	<b>15</b>	<b>790</b>	<b>790</b>	-	<b>26(3)</b>	<b>22(3)</b>	<b>4</b>

현 황 ( 공 립 )

1986. 4. 1 현재

기타직원수			입 학 자 수			졸 업 자 수			보 통 교 실				특 별 교 실 및 관 리 실
계	남	여	계	남	여	계	남	여	계	정규교실	가교실	대용교실	
36	30	6	2,204	1,216	988	2,214	1,250	964	116	116	-	-	41.5
37	30	7	2,242	1,245	997	2,327	1,299	1,028	113	113	-	-	44.5
35	28	7	1,990	1,069	921	2,219	1,220	999	112	112	-	-	45.5
<b>35</b>	<b>30</b>	<b>5</b>	<b>1,789</b>	<b>994</b>	<b>795</b>	<b>2,044</b>	<b>1,110</b>	<b>934</b>	<b>107</b>	<b>107</b>	-	-	<b>52</b>

현 황 ( 사 립 )

1986. 4. 1 현재

기타직원수			입 학 자 수			졸 업 자 수			보 통 교 실				특 별 교 실 및 관 리 실
계	남	여	계	남	여	계	남	여	계	정규교실	가교실	대용교실	
4	3	1	231	-	231	223	-	223	12	12	-	-	7
4	4	-	272	-	272	234	-	234	12	12	-	-	7
4	3	1	211	-	211	207	-	207	12	12	-	-	6
<b>4</b>	<b>3</b>	<b>1</b>	<b>173</b>	-	<b>173</b>	<b>221</b>	-	<b>221</b>	<b>11</b>	<b>11</b>	-	-	<b>7</b>

학 교 현 황 ( 공 립 )

1986. 4. 1 현재

기타직원수			입 학 자 수			졸 업 자 수			보 통 교 실				특 별 교 실 및 관 리 실
계	남	여	계	남	여	계	남	여	계	정규교실	가교실	대용교실	
2	2	-	300	300	-	279	279	-	16	16	-	-	-
2	1	1	289	289	-	271	271	-	16	16	-	-	-
2	2	-	287	287	-	274	274	-	16	16	-	-	-
<b>3</b>	<b>3</b>	<b>-</b>	<b>282</b>	<b>282</b>	<b>-</b>	<b>264</b>	<b>264</b>	<b>-</b>	<b>15</b>	<b>15</b>	<b>-</b>	<b>-</b>	<b>2</b>





10. 사 설 강

구 분	강습소수	수 강 자 수			이 수 자	
		계	남	여	계	남
1981	6	175	81	94	1,622	539
1982	6	346	174	172	1,702	576
1983	6	242	156	86	1,403	668
1984	7	321	176	145	2,153	814
1985	8	492	353	139	1,410	1,008
<b>1986</b>	<b>9</b>	<b>721</b>	<b>521</b>	<b>200</b>	<b>2,777</b>	<b>1,416</b>

11. 적 령 아 동

단위 : 명

구 분	적 령 아 동 수			
	총 수	당초 아동수	전입 아동수	전출 아동수
1981	-	-	-	-
1982	-	-	-	-
1983	-	-	-	-
1984	1,637	1,637	-	-
1985	1,510	1,510	-	2
<b>1986</b>	<b>1,499</b>	<b>1,499</b>	-	-

### 습 소 현 황

1986. 4. 1 현재

수 여	강 사 수			강 의 실	실험실습실	사 무 실
	계	남	여			
1,083	7	6	1	6	1	6
1,126	9	7	2	6	1	6
735	7	6	1	6	1	5
1,339	7	6	1	6	1	5
402	10	10	1	8	2	7
<b>1,361</b>	<b>13</b>	<b>11</b>	<b>2</b>	<b>9</b>	<b>-</b>	<b>9</b>

### 취 학 상 황

1986. 4. 1 현재

총 수	입 학 아 동			취 학 율
	국 립	공 립	사 립	
2,149	-	2,149	-	100
1,959	-	1,959	-	100
1,702	-	1,702	-	100
1,637	-	1,637	-	100
1,508	-	1,508	-	99.8
<b>1,499</b>	<b>-</b>	<b>1,499</b>	<b>-</b>	<b>100</b>

### 12. 공공도서관 현황

구분	직원수	좌석수	장서수					연간 이용자수
			계	국한서	양서	일서	고서	
1980	2	136	4,761	4,761	-	-	-	24,856
1981	2	136	4,861	4,861	-	-	-	19,804
1982	2	120	4,509	4,509	-	-	-	20,114
1983	3	120	5,828	5,828	-	-	-	18,624
1984	3	120	6,508	6,508	-	-	-	22,139
<b>1985</b>	<b>3</b>	<b>120</b>	<b>7,575</b>	<b>7,575</b>	-	-	-	<b>14,293</b>

자료 : 영덕군교육청

### 13. 문화재 현황 (1)

구분	총계	지정문화재						
		계	국보	보물	사적및명승	사적	천연기념물	명승
1981	7	1	-	1	-	-	-	-
1982	8	1	-	1	-	-	-	-
1983	9	1	-	1	-	-	-	-
1984	10	2	-	1	-	-	-	-
<b>1985</b>	<b>12</b>	<b>2</b>	-	<b>1</b>	-	-	-	-
영덕	-	-	-	-	-	-	-	-
강구	-	-	-	-	-	-	-	-
남정	-	-	-	-	-	-	-	-
달산	1	-	-	-	-	-	-	-
지품	-	-	-	-	-	-	-	-
축산	1	-	-	-	-	-	-	-
영해	3	-	-	-	-	-	-	-
병곡	2	1	-	1	-	-	-	-
창수	5	1	-	-	-	-	-	-

### 13. 문화재 현황 (2)

구분	지정문화재		지방문화재					지정문화재 이외의 문화재
	민속자료	무형문화재	계	유형문화재	기념물	무형문화재	민속자료	
1981	-	-	6	3	-	1	2	-
1982	-	-	7	3	1	1	2	-
1983	-	-	8	3	2	1	2	-
1984	1	-	8	3	2	1	2	-
<b>1985</b>	<b>1</b>	-	<b>9</b>	<b>3</b>	<b>2</b>	<b>1</b>	<b>3</b>	<b>1</b>
영덕	-	-	-	-	-	-	-	-
강구	-	-	-	-	-	-	-	-
남정	-	-	-	-	-	-	-	-
달산	-	-	1	-	1	-	-	-
지품	-	-	-	-	-	-	-	-
축산	-	-	1	-	1	-	-	-
영해	-	-	3	1	-	1	1	-
병곡	-	-	-	-	-	-	-	1
창수	1	-	4	2	-	-	2	-

자료 : 문화공보실

### 14. 공연장 현황

단위 : 명

구분	시설수	수용인원	연관람인원	종업원수		
				계	남	여
1981	2	1,088	7,730	5	5	-
1982	2	1,088	5,825	5	5	-
1983	3	1,088	9,488	6	6	-
1984	3	838	5,024	4	4	-
<b>1985</b>	<b>3</b>	<b>838</b>	<b>2,886</b>	<b>3</b>	<b>2</b>	<b>1</b>
영덕	1	-	-	-	-	-
강구	1	438	2,886	2	1	1
남정	-	-	-	-	-	-
달산	-	-	-	-	-	-
지품	-	-	-	-	-	-
축산	-	-	-	-	-	-
영해	1	400	-	1	1	-
병곡	-	-	-	-	-	-
창수	-	-	-	-	-	-

자료 : 문화공보실

15. 종교 단

단위 : 명

구 분	기 독 교		천 주 교		불 교		유 교	
	교 당	교직자	교 당	교직자	교 당	교직자	교 당	교직자
1980	52	52	2	2	28	28	2	2
1981	52	52	2	2	28	28	2	2
1982	52	52	2	2	26	26	2	2
1983	52	52	2	2	26	26	2	2
1984	56	57	4	1	28	29	2	2
<b>1985</b>	<b>59</b>	<b>61</b>	<b>4</b>	<b>4</b>	<b>28</b>	<b>31</b>	<b>2</b>	<b>2</b>
영 덕	13	13	1	1	6	8	1	1
강 구	5	5	1	1	2	2	-	-
남 정	5	5	-	-	2	-	-	-
달 산	3	3	-	-	3	3	-	-
지 품	7	7	1	1	1	1	-	-
축 산	7	7	-	-	1	1	-	-
영 해	6	8	-	-	8	7	1	1
병 곡	8	8	1	1	4	7	-	-
창 수	5	5	-	-	1	2	-	-

16. 매 스 컴 현 황

1985년말현재

구 분	라 디 오	텔 레 비 전	앰 프	스 피 카	신 문
1980	14,504	12,807	271	560	6,956
1981	14,017	16,201	298	596	5,331
1982	13,824	17,261	226	537	5,064
1983	13,993	16,206	293	559	4,826
1984	14,045	17,274	285	575	6,119
<b>1985</b>	<b>10,843</b>	<b>17,214</b>	<b>306</b>	<b>701</b>	<b>7,574</b>
영 덕	1,850	3,557	54	196	2,830
강 구	475	2,320	25	25	890
남 정	1,175	1,358	32	63	533
달 산	515	840	27	45	292
지 품	1,052	1,319	33	69	310
축 산	1,081	1,776	26	58	582
영 해	2,470	3,090	53	82	1,527
병 곡	1,219	1,747	41	98	396
창 수	1,006	1,207	33	65	214

체 현 황

천 도 교		원 불 교		대 종 교		기 타 종 교	
교 당	교 직 자	교 당	교 직 자	교 당	교 직 자	교 당	교 직 자
-	-	-	-	-	-	2	2
-	-	-	-	-	-	2	2
-	-	-	-	-	-	1	1
-	-	-	-	-	-	1	1
-	-	-	-	-	-	6	4
-	-	-	-	-	-	4	5
-	-	-	-	-	-	3	4
-	-	-	-	-	-	-	-
-	-	-	-	-	-	-	-
-	-	-	-	-	-	-	-
-	-	-	-	-	-	-	-
-	-	-	-	-	-	1	1
-	-	-	-	-	-	-	-
-	-	-	-	-	-	-	-

자료: 문화공보실

17. 마을문고현황

1985년말현재

구 분	설치대상수	문 고 수	회 원 수	장 서 수
1980	202	202	3,085	30,668
1981	202	202	4,742	33,207
1982	202	202	7,910	33,147
1983	202	202	4,869	36,541
1984	202	202	4,850	53,943
<b>1985</b>	<b>202</b>	<b>202</b>	<b>4,850</b>	<b>53,943</b>
영 덕	23	23	647	7,007
강 구	22	22	220	3,325
남 정	22	22	431	7,052
달 산	19	19	526	8,716
지 품	23	23	534	4,872
축 산	21	21	604	5,270
영 해	24	24	537	7,499
병 곡	25	25	603	5,309
창 수	23	23	748	4,893

자료: 새마을화

XIII. 재 정

1. 국 세 징

단위: 천원

구 분	합 계	직 접 세						
		계	소득세	법인세	상속세	재평가세	부당이득세	등록세
1980	813,733	375,320	318,079	56,285	956	-	-	-
1981	1,055,017	471,844	398,092	66,471	2,281	5,000	-	-
1982	2,202,893	1,279,215	1,008,646	170,339	99,621	609	-	-
1983	2,019,897	1,201,830	1,021,475	147,393	32,962	-	-	-
1984	2,719,055	1,487,818	1,117,111	340,258	30,449	-	-	-
<b>1985</b>	<b>3,121,358</b>	<b>1,646,687</b>	<b>1,553,588</b>	<b>82,478</b>	<b>10,621</b>	-	-	-

주: 영덕울진관할종합임.

2. 세 목 별 지 방

단위: 천원

구 분	합 계	보 통						
		계	취득세	등록세	면허세	주민세	재산세	
1980	386,808	353,299	67,229	37,430	16,473	44,781	85,250	
1981	529,781	488,860	88,631	38,489	16,859	59,916	100,577	
1982	655,915	607,293	132,065	64,974	23,332	61,007	112,180	
1983	710,913	653,106	149,396	74,227	22,769	60,651	124,439	
1984	815,044	748,221	162,794	126,874	23,965	59,743	137,590	
<b>1985</b>	<b>1,139,107</b>	<b>1,061,192</b>	<b>199,346</b>	<b>116,283</b>	<b>13,744</b>	<b>58,550</b>	<b>150,809</b>	
도세	부과액	340,109	332,643	202,616	116,283	13,744	-	-
	징수액	336,223	329,373	199,346	116,283	13,744	-	-
	비율	98.8	99.0	98.4	100	100	-	-
군세	부과액	803,017	731,952	-	-	-	58,550	150,942
	징수액	802,884	731,819	-	-	-	58,550	150,809
	비율	99.9	99.9	-	-	-	100	99.9

수 상 황

간 접 세						방 위 세	교 육 세	과년도수입
계	부가가치세	특별소비세	주 세	증권거래세	인 지세			
380,314	332,810	4,559	42,937	8	-	61,710	-	△ 3,611
453,523	356,255	3,202	93,832	159	85	114,847	-	14,803
581,663	450,168	15,239	114,747	1,190	319	235,925	-	91,500
564,469	467,485	19,462	76,643	865	14	208,340	28,741	16,517
885,965	793,408	20,407	71,997	153	96	293,885	27,523	23,768
<b>1,095,692</b>	<b>955,862</b>	<b>65,735</b>	<b>71,240</b>	<b>648</b>	<b>2,207</b>	<b>308,212</b>	<b>35,050</b>	<b>35,717</b>

자료 : 영덕세무서

세 징 수 상 황

세				목 적 세				과년도수입
자동차세	농 지 세	도 축 세	담배판매세	계	도시계획세	소방공동 시 설 세	사업소세	
31,492	64,525	6,119	-	33,509	23,117	4,081	6,311	-
35,297	140,272	8,819	-	40,921	28,992	5,510	6,419	-
43,245	161,026	9,464	-	48,622	34,002	6,906	7,714	-
48,080	161,474	12,070	-	57,807	38,451	8,401	9,929	1,026
62,369	162,691	12,195	-	60,746	42,296	9,441	9,009	6,077
<b>59,114</b>	<b>5,710</b>	<b>13,681</b>	<b>443,955</b>	<b>70,210</b>	<b>46,311</b>	<b>10,607</b>	<b>13,292</b>	<b>7,705</b>
-	-	-	-	-	-	-	-	7,466
-	-	-	-	-	-	-	-	6,850
-	-	-	-	-	-	-	-	91.7
59,114	5,710	13,681	443,955	70,210	46,311	10,607	13,292	855
59,114	5,710	13,681	443,955	70,210	46,311	10,607	13,292	855
100	100	100	100	100	100	100	100	100

자료 : 재 무 과

### 3. 군세입·세출총괄

단위: 천원

구 분	세 입			세 출		
	계	일반회계	특별회계	계	일반회계	특별회계
1980	4,297,198	3,854,833	442,365	4,119,836	3,690,093	429,743
1981	6,725,614	6,156,206	569,408	6,361,929	5,837,553	524,376
1982	5,592,283	5,179,891	412,392	5,125,043	4,845,590	369,453
1983	7,212,483	6,089,505	1,122,978	6,429,209	5,355,502	1,073,707
1984	8,028,993	7,084,189	944,804	7,536,256	6,641,207	895,049
<b>1985</b>	<b>10,200,400</b>	<b>8,672,457</b>	<b>1,527,943</b>	<b>9,606,640</b>	<b>8,104,706</b>	<b>1,501,934</b>

### 4. 군공유재산현황

단위: m<sup>2</sup>, 천원

구 분	총평가액	토 지		건 물		기 계 기 구	
		면 적	평 가 액	면 적	평 가 액	정	평 가 액
1982	1,457,958	20,999	518,240	5,110	932,520	9	2,000
1983	1,619,309	69,412	521,594	17,659	1,090,517	9	2,000
1984	1,752,659	69,395	549,462	17,569	1,195,999	9	2,000
<b>1985</b>	<b>2,335,881</b>	<b>69,054</b>	<b>901,649</b>	<b>18,484</b>	<b>1,427,034</b>	<b>9</b>	<b>2,000</b>

계 속

구 분	선 박			임 목 죽		공 작 물		기 타	
	척 수	톤 수	평가액	면 적	평가액	면 적	평가액	수 량	평가액
1982	-	-	-	141	2,423	1	525	2,250	2,250
1983	-	-	-	141	2,423	1	525	2,250	2,250
1984	-	-	-	141	2,423	1	525	2,250	2,250
<b>1985</b>	<b>-</b>	<b>-</b>	<b>-</b>	<b>141</b>	<b>2,423</b>	<b>1</b>	<b>525</b>	<b>2,250</b>	<b>2,250</b>

자료: 재 무 과

XV. 공공행정

1. 군 공무원 (정원)

구 분	총계	군 가 공 무 원												특정직	기능직
		계	고용직	일 반 직											
				계	2 급	3 급	4 급	5 급	6 급	7 급	8 급	9 급			
1982	206	75	-	75	-	-	2	1	15	24	13	20	-	-	
1983	205	75	-	75	-	-	2	1	15	24	13	20	-	-	
1984	206	75	-	75	-	-	2	1	15	24	13	20	-	-	
1985	218	75	-	75	-	-	2	1	15	24	13	20	-	-	

계 속

구 분	지 방 공 무 원														
	계	별정직	전문직	고용직	일 반 직									특정직	기능직
					계	3 급	4 급	5 급	6 급	7 급	8 급	9 급			
1982	131	7	1	33	87	-	1	11	28	24	18	5	1	2	
1983	130	7	1	33	86	-	-	11	29	24	17	5	1	2	
1984	131	7	1	33	89	-	-	11	30	26	17	5	1	-	
1985	143	7	1	28	106	-	1	11	32	30	25	7	1	-	

2. 읍·면 공무원현황(정원)

구 분	계	별정직	고용직	일 반 직						특정직	기능직
				계	5 급	6 급	7 급	8 급	9 급		
1982	256	9	25	217	1	49	43	56	68	5	-
1983	260	9	29	217	1	49	44	61	62	5	-
1984	263	9	32	217	1	49	53	65	49	5	-
1985	261	9	29	218	1	49	54	75	39	5	-

### 3. 경찰공무

구분	총계	경무관	총경	경정	경감
1982	154	-	1	-	3
1983	152	-	1	-	3
1984	142	-	1	-	4
<b>1985</b>	<b>141</b>	-	<b>1</b>	-	<b>5</b>

### 4. 소방공

구분	계	소방감	소방정	소방령	소방경	소방위
1983	296	-	-	-	-	-
1984	296	-	-	-	-	-
<b>1985</b>	<b>6</b>	-	-	-	-	-
영덕	3	-	-	-	-	-
강구	1	-	-	-	-	-
남정	-	-	-	-	-	-
달산	-	-	-	-	-	-
지품	-	-	-	-	-	-
축산	1	-	-	-	-	-
영해	1	-	-	-	-	-
병곡	-	-	-	-	-	-
창수	-	-	-	-	-	-

원 현황 (정원)

경 위	경 사	경 장	순 경	기 능 직	고 용 원
8	19	19	85	1	18
9	20	21	79	1	18
6	18	22	72	-	19
<b>5</b>	<b>18</b>	<b>32</b>	<b>61</b>	<b>-</b>	<b>19</b>

자료 : 영덕경찰서

무 원 현 황

소 방 장	소 방 교	소 방 사	의 용 소 방 원	기 능 직	고 용 직
-	-	6	290	-	-
-	-	6	290	-	-
<b>1</b>	-	<b>5</b>	<b>(310)</b>	-	-
1	-	2	(50)	-	-
-	-	1	(30)	-	-
-	-	-	(30)	-	-
-	-	-	(30)	-	-
-	-	1	(30)	-	-
-	-	1	(50)	-	-
-	-	-	(30)	-	-
-	-	-	(30)	-	-

자료 : 민방위과

## 5. 직종별과정별

구분	계	행정직	건축직	토목직	보건직	약무직	의무직	농림직	농촌 지도직
1980	102	59	2	7	2	-	-	25	4
1981	89	48	4	3	2	-	-	14	1
1982	152	61	6	7	10	-	-	28	3
1983	219	83	1	15	16	-	2	70	9
1984	256	114	5	16	15	-	-	66	22
<b>1985</b>	<b>240</b>	<b>98</b>	<b>3</b>	<b>11</b>	<b>13</b>	-	-	<b>61</b>	<b>18</b>
정신교육	81	34	-	3	3	-	-	18	5
행정실무	9	9	-	-	-	-	-	-	-
농업실무	5	-	-	-	-	-	-	5	-
신규임용	5	-	-	1	-	-	-	2	-
기타	140	55	3	7	10	-	-	36	13

## 6. 퇴직사유별

구분	총계	별정직	1급	2급	3급	4급	5급
1980	24	3	-	-	-	-	-
1981	13	1	-	-	-	-	1
1982	15	-	-	-	-	-	-
1983	21	1	-	-	-	1	1
1984	20	1	-	-	-	-	1
<b>1985</b>	<b>13</b>	<b>1</b>	-	-	-	-	-
의원면직	11	1	-	-	-	-	-
정년퇴직	2	-	-	-	-	-	-
징계파면	-	-	-	-	-	-	-
징계해임	-	-	-	-	-	-	-
직권면직	-	-	-	-	-	-	-
당연퇴직	-	-	-	-	-	-	-
명예퇴직	-	-	-	-	-	-	-
사망	-	-	-	-	-	-	-

공무원 훈련자수

수의직	축산직	전기직	임업직	지적직	기계직	간호직	화공직	감사직	기타직 (수산 고용직)
-	-	-	-	2	-	-	-	-	1
-	-	-	-	2	-	-	-	-	15
-	-	-	-	1	-	1	-	-	35
-	2	-	-	4	-	-	-	-	17
-	2	-	-	1	-	3	-	-	12
-	2	-	-	2	-	2	-	-	30
-	-	-	-	1	-	-	-	-	17
-	-	-	-	-	-	-	-	-	-
-	-	-	-	-	-	-	-	-	-
-	-	-	-	-	-	-	-	-	2
-	2	-	-	1	-	2	-	-	11

자료:내무과

공무원 현황

6 급	7 급	8 급	9 급	기능직	고용직	전문직	연구직
4	1	2	12	-	2	-	-
-	1	2	7	-	1	-	-
-	-	2	9	-	4	-	-
4	2	2	8	-	2	-	-
6	1	1	6	-	4	-	-
2	2	4	3	-	1	-	-
-	2	4	3	-	1	-	-
2	-	-	-	-	-	-	-
-	-	-	-	-	-	-	-
-	-	-	-	-	-	-	-
-	-	-	-	-	-	-	-
-	-	-	-	-	-	-	-
-	-	-	-	-	-	-	-
-	-	-	-	-	-	-	-

자료:내무과

7. 관 내 관 공 서

구 분	총 계	지 방 행 정 관 서						경 찰 소 방 관 서			법 원 검 찰 관 서			
		군	읍 면	출 장 소		사 업 소		본 서	지 파 출 소	소 방 서	의 용 소 방 대	법 원 지원	등 기 소	검 찰 지 청
				군	읍 면	도	군							
1980	54	1	9	-	2	1	-	1	10	-	9	1	-	1
1981	54	1	9	-	2	1	-	1	10	-	9	1	-	1
1982	54	1	9	-	2	1	-	1	10	-	9	1	-	1
1983	63	1	9	-	2	1	-	1	10	-	9	1	-	1
1984	63	1	9	-	2	1	-	1	10	-	9	1	-	1
<b>1985</b>	<b>63</b>	<b>1</b>	<b>9</b>	<b>-</b>	<b>2</b>	<b>1</b>	<b>-</b>	<b>1</b>	<b>10</b>	<b>-</b>	<b>9</b>	<b>1</b>	<b>-</b>	<b>1</b>

8. 범 죄 발 생

구 분	계			강 령 범			도 범			폭
	발 생	검 거	비 율	발 생	검 거	비 율	발 생	검 거	비 율	발 생
1980	850	830	97.6	16	15	94	72	64	89	180
1981	741	685	92.4	16	16	100	83	55	66	181
1982	740	712	96.2	13	12	92.3	104	84	80.8	201
1983	875	815	93.1	17	17	100	98	66	67.4	187
1984	892	856	96.0	15	15	100.0	56	53	94.6	156
<b>1985</b>	<b>919</b>	<b>876</b>	<b>95.3</b>	<b>12</b>	<b>11</b>	<b>91.7</b>	<b>55</b>	<b>43</b>	<b>78.2</b>	<b>117</b>

### 및 주요 기관 수

교도소	원호청	교육청	체신관서		세무서	전매관서	농검산사물소	기중직기	타양숙관	방송국	신문사	협동조합					
			우정관	전무관서								농협	원예	축산	어업	농지개량	산림
-	-	1	9	-	1	1	1	-	-	-	1	-	1	2	1	1	-
-	-	1	9	-	1	1	1	-	-	-	1	-	1	2	1	1	-
-	-	1	9	-	1	1	1	-	-	-	1	-	1	2	1	1	-
-	-	1	9	-	1	1	1	-	-	-	10	-	1	2	1	1	-
-	-	1	9	-	1	1	1	-	-	-	10	-	1	2	1	1	-
-	-	1	9	-	1	1	1	-	-	-	10	-	1	2	1	1	-

자료: 내무과

### 및 검거 현황

력범		지능범			기타형사범			특별범범		
검거	비율	발생	검거	비율	발생	검거	비율	발생	검거	비율
178	99	35	36	103	228	231	101	319	306	96
179	99	56	47	84	222	219	99	183	169	92
205	102	48	40	83.3	240	240	100	134	131	97.8
188	100.5	80	75	93.7	239	238	99.6	254	231	90.9
150	96.2	76	78	102.6	259	271	104.6	330	289	87.6
<b>114</b>	<b>97.4</b>	<b>59</b>	<b>55</b>	<b>93.2</b>	<b>308</b>	<b>302</b>	<b>98.2</b>	<b>368</b>	<b>351</b>	<b>95.4</b>

자료: 영덕경찰서

9. 구속영장청

구분	청구	발부	비율
1980	208	176	84.6
1981	217	182	83.8
1982	287	213	74.2
1983	177	139	78.6
1984	154	143	92.9
<b>1985</b>	<b>140</b>	<b>126</b>	<b>90.0</b>

10. 교통사고

구분	계			충돌			전부		
	건수	피해		건수	피해		건수	피해	
		사망	부상		사망	부상		사망	부상
1981	218	37	235	147	27	131	10	2	10
1982	237	22	272	186	18	184	9	1	5
1983	240	18	221	78	8	114	22	-	25
1984	316	21	397	92	14	127	31	-	72
<b>1985</b>	<b>284</b>	<b>39</b>	<b>420</b>	<b>245</b>	<b>34</b>	<b>264</b>	<b>3</b>	<b>-</b>	<b>1</b>

구 및 발부 현황

계	기		각	
	검	사	판	사
32		18		14
35		16		19
74		41		33
38		24		14
11		7		4
<b>14</b>		<b>10</b>		<b>4</b>

자료 : 영덕경찰서

발생(자동차)

추락			전도			기타		
건수	피해		건수	피해		건수	피해	
	사망	부상		사망	부상		사망	부상
11	2	16	20	3	31	30	3	47
12	2	55	23	-	24	7	1	4
9	1	12	28	-	14	103	9	56
15	4	47	34	-	54	144	3	97
<b>23</b>	<b>2</b>	<b>18</b>	<b>11</b>	<b>-</b>	<b>16</b>	<b>2</b>	<b>-</b>	<b>3</b>

자료 : 영덕경찰서

## 11. 연 령 별

구 분	총 계	14 세 미 만			14 ~ 19 세			20 ~ 29 세		
		계	남	여	계	남	여	계	남	여
1983	1,024	8	8	-	137	135	2	312	285	27
1984	1,073	-	-	-	78	78	-	346	338	8
<b>1985</b>	<b>932</b>	2	2	-	<b>77</b>	<b>76</b>	<b>1</b>	<b>422</b>	<b>415</b>	<b>7</b>

## 12. 학 력 별

구 분	총 계	대 학 교			고 등 학 교		
		졸 업	중 퇴	재 학	졸 업	중 퇴	재 학
1982	906	20	5	6	115	20	52
1983	1,024	30	6	8	180	24	51
1984	1,073	44	4	8	214	18	38
<b>1985</b>	<b>932</b>	<b>44</b>	<b>7</b>	<b>6</b>	<b>185</b>	<b>21</b>	<b>39</b>

## 13. 자 동 차 단 속

구 분	건 수	위 반					
		속 도	추 월	회 전	음주운전	무면허	차선위반
1982	3,093	345	-	28	3	93	-
1983	2,225	180	14	49	-	90	15
1984	2,245	197	34	21	-	73	-
<b>1985</b>	<b>991</b>	<b>79</b>	<b>34</b>	<b>5</b>	<b>-</b>	<b>11</b>	<b>-</b>

피의자 현황

30 ~ 39 세			40 ~ 49 세			50 ~ 59 세			60 세 이상		
계	남	여	계	남	여	계	남	여	계	남	여
286	256	30	219	203	16	46	43	3	16	16	-
331	308	23	253	223	30	49	40	9	16	16	-
<b>219</b>	<b>195</b>	<b>24</b>	<b>140</b>	<b>114</b>	<b>26</b>	<b>53</b>	<b>50</b>	<b>3</b>	<b>19</b>	<b>19</b>	<b>-</b>

자료 : 영덕경찰서

피의자 현황

중 학교			국 민 학 교			불취학	기 타
졸업	중퇴	재학	졸업	중퇴	재학		
190	25	23	372	28	1	49	-
251	29	17	326	41	3	45	13
217	32	14	349	34	1	75	25
<b>235</b>	<b>37</b>	<b>4</b>	<b>270</b>	<b>18</b>	<b>2</b>	<b>40</b>	<b>24</b>

자료 : 영덕경찰서

및 처리 상황 (1)

사							항
신호위반	정원초과	주정차	불법영업	적재	정비불량	기타	
2	87	888	1	58	-	1,588	
2	75	800	-	70	-	930	
6	34	690	9	14	-	1,166	
<b>6</b>	<b>9</b>	<b>820</b>	<b>-</b>	<b>27</b>	<b>-</b>	<b>-</b>	

자료 : 영덕경찰서

13. 자동차 단속

구 분	차 종 별				용 도	
	버 스	승 용 차	화 물 차	특 수 차	관 용	자 가 용
1982	305	552	1,316	920	-	1,136
1983	6	79	110	45	-	168
1984	99	409	1,138	19	-	1,507
<b>1985</b>	<b>59</b>	<b>181</b>	<b>442</b>	<b>309</b>	<b>6</b>	<b>828</b>

14. 운전 면

단위: 명

구 분	총 계	1				종 소 형
		계	대 형	보 통	소 형	
1982	2,720	387	21	350	-	
1983	5,350	2,850	80	2,730	-	
1984	6,323	3,467	150	3,250	-	
<b>1985</b>	<b>4,755</b>	<b>2,888</b>	<b>327</b>	<b>2,557</b>	-	

15. 운전 면

단위: 명

구 분	계		1						종 특
	응 시	합 격	계		대 형		보 통		
			응 시	합 격	응 시	합 격	응 시	합 격	응 시
1982	893	435	-	-	-	-	-	-	-
1983	558	323	-	-	-	-	-	-	-
1984	684	238	-	-	-	-	-	-	-
<b>1985</b>	<b>857</b>	<b>530</b>	-	-	-	-	-	-	-

### 및 처리 상황 (2)

별	처 리 상 황				
	입 건	주 심	훈 방	통고처분	기 타
1,957	3	115	-	2,975	-
82	195	6	-	31	8
738	-	93	-	2,152	-
157	61	31	-	182	-

자료 : 영덕경찰서

### 허 소 지 자

특 수	2 종			
	계	보 통	소 형	원 동 기
16	2,333	11	6	2,316
40	2,500	70	-	2,430
67	2,856	90	36	2,730
4	1,867	112	15	1,740

자료 : 영덕경찰서

### 허 발 급 상 황

수	2 종							
	계		대 형		소 형		원 동 기	
	응 시	합 격	응 시	합 격	응 시	합 격	응 시	합 격
-	893	435	-	-	-	-	893	435
-	558	323	-	-	-	-	558	323
-	684	238	-	-	-	-	684	238
-	857	530	-	-	-	-	857	530

자료 : 영덕경찰서

16. 화 재 발

구 분	발 생				소 실		
	계	산 화	방 화	기 타	동 수	이재민가구수	면 적
1982	5	3	-	2	5	2	...
1983	5	2	2	1	5	5	201
1984	5	2	1	2	4	-	138.8
<b>1985</b>	<b>3</b>	<b>2</b>	<b>1</b>	<b>2</b>	<b>3</b>	<b>1</b>	<b>90</b>

17. 원 인 별 화

단위 : 건

구 분	계	전 기	유 료	가 스	화 공 약 품	난 로
1982	5	2	-	-	-	-
1983	5	1	-	-	-	-
1984	5	-	-	-	-	-
<b>1985</b>	<b>3</b>	<b>-</b>	<b>-</b>	<b>-</b>	<b>-</b>	<b>-</b>

18. 처 종 별 화

구 분	계	주 택	사 업 장	점 포	학 교	공 장
1982	5	3	-	-	1	-
1983	5	2	-	2	-	-
1984	5	2	-	-	-	1
<b>1985</b>	<b>3</b>	<b>1</b>	<b>-</b>	<b>-</b>	<b>-</b>	<b>-</b>

생 현 황

피 해 액			인 명 피 해			이 재 민 수	구 조 요 원
계	부 동 산	동 산	계	사 망	화 상		
31,176	22,500	8,676	-	-	-	12	-
5,748	4,140	1,608	-	-	-	18	-
6,188	1,850	4,338	1	-	1	-	-
<b>1,595</b>	<b>1,070</b>	<b>525</b>	-	-	-	-	-

자료 : 민방위과

재 발 생 현 황

아 궁 이	담 배	성 남 양 초	불 티	불 장 난	방 화	기 타
-	-	-	-	1	-	2
-	-	-	-	-	2	2
-	1	-	-	1	1	2
-	-	-	-	-	1	2

자료 : 민방위과

재 발 생 현 황

창 고	병 원	시 장	아 파 트	여 관	음 식 점	기 타
-	-	-	-	-	-	1
-	-	-	-	-	1	-
1	-	-	-	-	-	1
-	-	-	-	-	-	2

자료 : 민방위과

19. 월 별 화 재

구 분	계	1 월	2	3	4	5
1983	5	1	-	-	-	-
1984	8	2	1	1	-	1
<b>1985</b>	<b>3</b>	<b>1</b>	<b>1</b>	-	-	-

20. 시 간 별 화

구 분	계	0 ~ 1	1 ~ 2	2 ~ 3	3 ~ 4	4 ~ 5
1983	5	-	-	1	2	-
1984	8	2	1	1	-	-
<b>1985</b>	<b>3</b>	-	<b>2</b>	-	-	-

계

구 분	11 ~ 12	12 ~ 13	13 ~ 14	14 ~ 15	15 ~ 16	16 ~ 17
1983	-	-	-	-	-	-
1984	-	-	-	-	-	-
<b>1985</b>	-	-	-	-	-	-

발 생 현 황

6	7	8	9	10	11	12
1	-	1	1	1	-	-
-	1	1	1	-	-	-
-	-	-	-	-	1	-

자료 : 민방위과

재 발 생 현 황

5 ~ 6	6 ~ 7	7 ~ 8	8 ~ 9	9 ~ 10	10 ~ 11
-	-	-	-	-	-
-	-	-	-	1	-
-	-	-	-	-	-

속

17 ~ 18	18 ~ 19	19 ~ 20	20 ~ 21	21 ~ 22	22 ~ 23	23 ~ 24
1	-	1	-	-	-	-
-	-	1	-	-	-	2
-	-	-	1	-	-	-

자료 : 민방위과

### 21. 소방장비현황

구분	합계	사다리차	화학차	배연차	펌프차	소방정	기타
1983	5	-	-	-	5	-	-
1984	5	-	-	-	5	-	-
<b>1985</b>	<b>5</b>	-	-	-	<b>5</b>	-	-
영덕	2	-	-	-	2	-	-
강구	1	-	-	-	1	-	-
남정	-	-	-	-	-	-	-
달산	-	-	-	-	-	-	-
지품	-	-	-	-	-	-	-
축산	1	-	-	-	1	-	-
영해	1	-	-	-	1	-	-
병곡	-	-	-	-	-	-	-
창수	-	-	-	-	-	-	-

자료: 민방위

### 22. 교통사고운전자분석 (1)

가. 학력별

구분	총수	무취학 (독학)	국외		중외		고외		대외		기타	불상
			국퇴	국졸	중퇴	중졸	고퇴	고졸	대퇴	대졸		
1983	240	6	8	35	8	86	5	75	2	6	-	9
1984	225	2	6	32	10	71	8	72	4	8	-	12
<b>1985</b>	<b>284</b>	-	-	<b>95</b>	-	<b>110</b>	-	<b>67</b>	-	<b>3</b>	<b>9</b>	-

## 22. 교통사고운전자분석 (2)

### 나. 면허종별

구 분	총 수	보 통 제 1 종	대 형 제 1 종	보 통 제 2 종	소형면허	특수면허	원동기 장 치	가운전 면 허	기 타
1983	240	142	31	5	-	6	26	-	30
1984	225	127	25	10	-	4	35	2	22
<b>1985</b>	<b>284</b>	<b>142</b>	<b>49</b>	<b>10</b>	-	<b>3</b>	<b>22</b>	-	<b>58</b>

자료: 영덕경찰서

### 다. 연령별

구 분	총 수	18세미만	18 ~ 20	21 ~ 25	26 ~ 30	31 ~ 35	36 ~ 40
1983	240	8	15	22	64	72	30
1984	225	2	6	25	68	62	34
<b>1985</b>	<b>284</b>	-	<b>2</b>	<b>24</b>	<b>70</b>	<b>60</b>	<b>58</b>

계 속

구 분	41 ~ 45	46 ~ 50	51 ~ 55	56 ~ 60	61 이상	미 상
1983	15	7	2	2	2	11
1984	10	8	4	3	1	2
<b>1985</b>	<b>20</b>	<b>11</b>	<b>7</b>	-	-	-

### 23. 보행자단

구분	단속건수	위 반 별					
		보행위반	차도보행	우측통행	금지구역통행	신호지시	기타
1983	32	22	10	-	-	-	-
1984	30	-	-	-	-	-	30
<b>1985</b>	-	-	-	-	-	-	-

계

구분	직업별		연령				
	무직	기타	15세이하	16~18	21~30	31~40	41~50
1983	-	-	-	-	-	25	5
1984	-	-	-	-	20	9	1
<b>1985</b>	-	-	-	-	-	-	-

### 24. 총포 및 화약

구분	총포 및 화약							
	제조업소		판매업소		저장소	소지개소		영업소지
	총포	화약	총포	화약		광산	기타	
1983	-	-	1	-	7	2	-	-
1984	-	-	-	-	-	1	-	-
<b>1985</b>	-	-	-	-	-	2	-	-

### 속 처리 현황

직		업			별	
공무원	상업	농업	교원	학생	회사원	노동
-	18	14	-	-	-	-
-	3	3	-	-	1	23
-	-	-	-	-	-	-

속

별		성별		처리		
51~60	61세이상	남	여	치재	훈방	기타
2	-	32	-	-	-	32
-	-	30	-	30	622	-
-	-	-	-	-	-	-

자료: 영덕경찰서

### 약소지실태

소지		실태		태		도검	
총영치	권소지	공기총소지	총영치	건설용총소지	총영치	소지	영치
18	-	-	120	3	-	-	-
16	-	-	133	-	1	-	-
<b>16</b>	-	-	<b>143</b>	-	<b>1</b>	-	-

자료: 영덕경찰서

# XV. 부 록

## 1. 군 기 구 표

1 실  
9 과  
2 소  
( 39 계 )

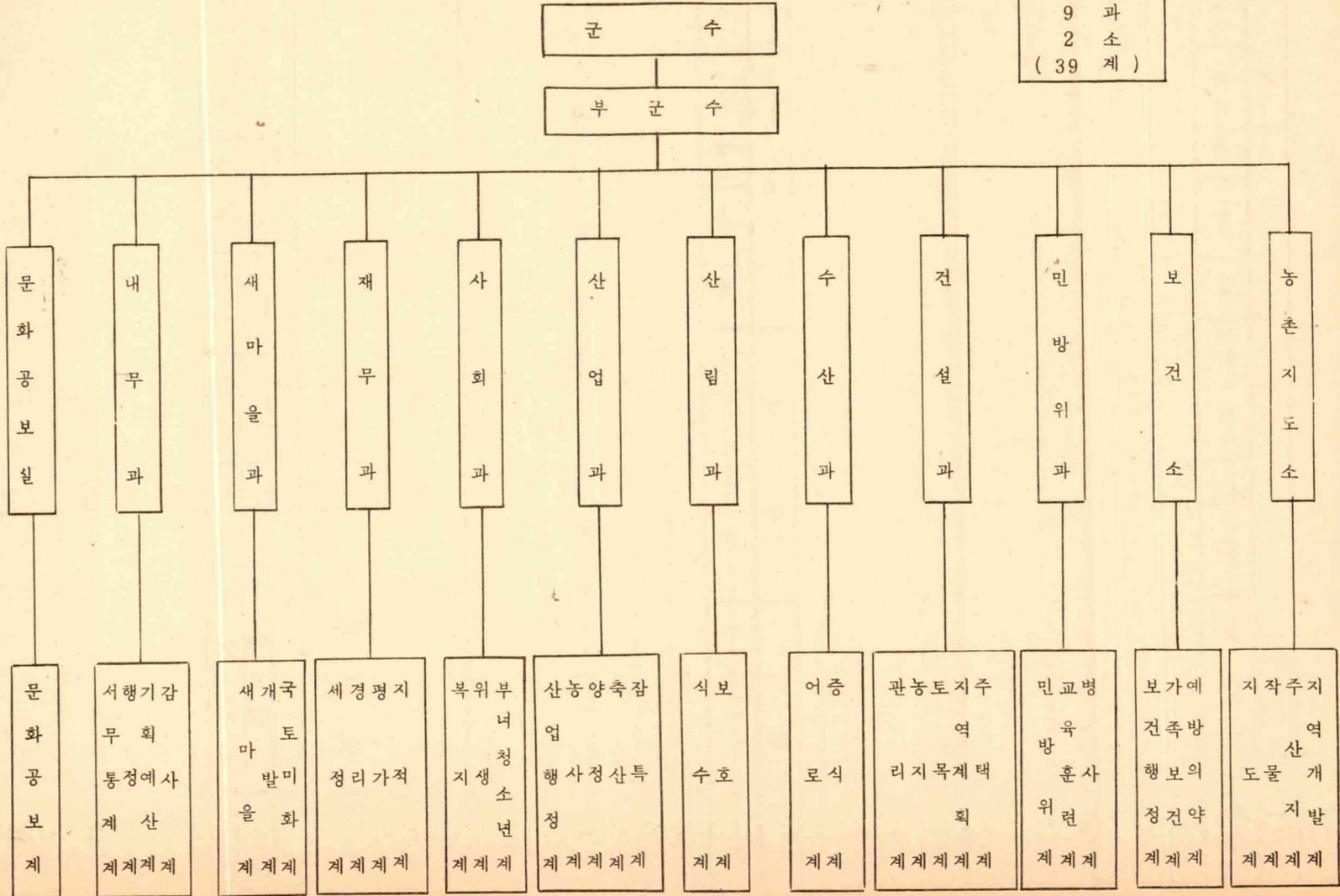

## 2. 역 대 군 수 명 단

대 수	성 명	취 임 년 월 일	이 임 년 월 일	재 직 기 간	본	적
1	정 기 모	1945. 10. 12	1946.10.31	1 년	경북	영덕
2	엄 종 섭	1946. 10. 31	1947. 3.	5 월	"	영주
3	오 규 수	1947. 3.	1948. 2. 3	11 월	"	의성
4	황 태 연	1948. 2. 3	1949. 1. 8	11 월	"	문경
5	조 철 기	1949. 1. 8	1949.11. 8	11 월	"	영양
6	석 용 길	1949. 11. 8	1950. 9.23	10 월	"	경산
7	박 재 양	1950. 9. 23	1951. 3.17	6 월	"	경주
8	오 세 현	1951. 3. 17	1952. 9.30	1 년 6 월	"	금릉
9	이 남 기	1952. 9. 30	1953. 8.25	11 월	"	선산
10	김 진 권	1953. 8. 25	1953. 9.15	1 월	"	영덕
11	박 검 선	1953. 12. 9	1954. 4.29	6 월	"	개성
12	하 갑 기	1954. 4. 29	1955. 8. 4	1 년 4 월	"	무주
13	이 원 진	1955. 8. 29	1957. 1. 7	1 년 4 월	"	안동
14	류 시 수	1957. 1. 7	1957.12.16	11 월	"	안동
15	이 병 학	1957. 12. 16	1959. 8.26	1 년 10 월	"	의성
16	고 의 환	1959. 8. 26	1960. 5.14	9 월	"	문경
17	박 봉 근	1960. 5. 14	1960.10.27	5 월	"	충주
18	류 영 하	1960. 11. 29	1961. 6.15	7 월	"	안동
19	우 병 운	1961. 6. 19	1961. 7.21	1 월	(군수서리, 내무과장) 경북	영양
20	박 형 규	1961. 7. 21	1962. 8. 7	1 년	경북	의성
21	김 무 연	1962. 8. 7	1964. 4.10	1 년 8 월	"	안동
22	박 춘 무	1964. 4. 10	1965. 6.18	1 년 2 월	"	상주
23	김 일 규	1965. 6. 18	1966. 2. 5	9 월	"	월성
24	박 영 준	1966. 2. 22	1967. 5.10	1 년 1 월	"	대구
25	배 태 민	1967. 5. 10	1969. 4.20	1 년 10 월	"	성주
26	김 병 원	1969. 4. 20	1970.12.28	1 년 8 월	"	대구
27	이 만 술	1970. 12. 28	1971. 8.21	8 월	"	성주
28	이 문 환	1971. 8. 21	1973. 3.14	1 년 6 월	"	달성
29	이 동 진	1973. 3. 15	1974. 2.26	11 월	"	안동
30	황 윤 기	1974. 2. 27	1975. 9. 2	1 년 6 월	"	월성
31	이 병 희	1975. 9. 3	1977. 3. 8	1 년 2 월	"	청도
32	우 병 운	1977. 3. 9	1979. 5.13	2 년 2 월	"	영양
33	박 순 태	1979. 5. 14	1981. 6.30	2 년 1 월	"	청도
34	오 세 진	1981. 7. 1	1981.12.22	6 월	"	의성
35	이 인 향	1981. 12. 23	1983. 4.10	1 년 4 월	대구	수성
36	신 동 길	1983. 4. 11	1985. 3.25	1 년 11 월	"	서구
37	최 종 윤	1985. 3. 26	현 재		"	북구

## 3. 행정 구역 명 감

구 분	동 수	분동수	반 수	분 동 명
계	117	202	901	
영 덕	16	23	155	구미, 화개 1, 2, 남석 1, 2, 3, 덕곡, 천전, 남산 1, 2, 우곡, 화수 1, 2, 삼계, 매정 1, 2, 3, 석동, 노물, 오보, 대탄, 창포, 대부
강 구	10	22	117	강구 1, 2, 3, 4, 오포 1, 2, 3, 삼사, 화전 1, 2, 상직 1, 2, 3, 하직 1, 2, 소월, 금호 1, 2, 3, 하저, 금진 1, 2
남 정	15	22	59	장사, 부경 1, 2, 회동 1, 2, 3, 양성, 봉전 1, 2, 갱암, 사암 1, 2, 도천, 우곡, 중화, 남정, 남호, 구계, 원척, 부흥 1, 2, 3
달 산	11	19	64	대지 1, 2, 용평, 매일 1, 2, 흥기 1, 2, 3, 주응 1, 2, 옥산 1, 2, 3, 인곡, 용전, 덕산 1, 2, 봉산, 옥계동
지 품	18	23	108	삼화 1, 2, 오천 1, 2, 신양, 눌곡, 용덕 1, 2, 송천 1, 2, 낙평, 수암, 북곡, 원전, 지품, 기사, 황장신안, 속곡, 울전, 도계 1, 2, 옥류
축 산	11	21	102	축산 1, 2, 3, 경정 1, 2, 3, 고곡 1, 2, 도곡 1, 2, 상원, 부곡, 칠성 1, 2, 조항, 대곡, 기암 1, 2, 화천 1, 2, 3
영 해	9	24	112	성내 1, 2, 3, 4, 괴시 1, 2, 3, 대진 1, 2, 3, 사진 1, 2, 3, 연평 1, 2, 벌영 1, 2, 원구 1, 2, 3, 묘곡 1, 2, 대동 1, 2
병 곡	14	25	107	삼읍, 금곡 1, 2, 3, 백석 1, 2, 병곡 1, 2, 영 1, 2, 3, 4, 거무역, 아곡, 원황 1, 2, 이천, 각리 1, 2, 3, 사천, 신평, 송천 1, 2, 휘리
창 수	13	23	77	인량 1, 2, 가산 1, 2, 신기 1, 2, 신리 1, 2, 갈천 1, 2, 창수 1, 2, 미곡 1, 2, 오촌 1, 2, 삼계 1, 2, 수동, 인천 1, 2, 보림, 백청

4. 도 량 형 환 산 표

4. 도 량 형

A. 길 이 ①

미 터 법			야 아 드	
센 치 미 터	미 터	킬 로 미 터	인 치	피 이 트
1	0.01	0.00001	0.3937	0.3281
100	1	0.001	39.37	3.2808
100,000	1,000	1	39,370.7	33,280.8
2.54	0.0254	0.000025	1	0.08333
30.48	0.3048	0.000304	12	1
91.44	0.9144	0.000914	36	3
160,930	1,609.3	1,609.3	63,360	5,280
35,303	0.30303	0.000303	11.93	0.99419
181,818	1.81818	0.001818	71,582	5.96514
10,909.08	109,091	0.10909	4,294.94	357,912
392,727	3,927.27	3.92727	154,620	12,885

B. 면 적 ②

미 터 법				야 아 드
평 방 미 터	아 아 르	헥 타 아 르	평 방 킬로 미 터	평 방 피 이 트
1	0.01	0.0001	0.000001	10.764
100	1	0.01	0.0001	1,076.4
10,000	100	1	0.01	107,640
1,000,000	10,000	100	1	10,764,000
0.092903	0.000929	0.000009	-	1
0.83613	0.008361	0.000084	-	9
4,046.8	40.468	0.40468	0.004047	43,560
0.091827	0.000918	0.00009	-	0.98841
3.3058	0.033058	0.000331	0.000003	35,583
991.74	9.9174	0.099174	0.000992	10,674.9
9,917.4	99.174	0.99174	0.00992	106,749

## 환 산 표 (1)

파 운 드 법		척 관 법			
야 아 드	마 일	척	간	정	리
0.01094	0.000006	0.033	0.0055	0.000092	-
1.0936	0.00062	3.3	0.55	0.009166	0.00025
1,093.6	0.62137	3,300	550	9.1666	0.25463
0.02777	0.000015	0.08382	0.01397	0.000232	-
0.3333	0.000189	1.0058	0.16763	0.002793	-
1	0.000568	3.0175	0.50292	0.008381	0.000232
1,760	1	5,310.8	885.12	14,752	0.40978
0.33139	0.000138	1	0.16666	0.002777	0.000077
1.98838	0.001129	6	1	0.01666	0.00046
119,304	0.06779	360	60	1	0.02777
4,295	2.4403	12,960	2,160	36	1

파 운 드 법		척 관 법			
평방야아드	에 이 커	평 방 척	평	단 (반) 보	정 보
1.1968	0.000247	10.89	0.3025	0.001008	0.0001
119.68	0.024711	1,089	30.25	0.10083	0.01008
11,968	2.4711	108,900	3,025	10.083	1.0083
1,196,800	247.11	10,890,000	302,500	1,008.3	100.83
0.111	0.000022	0.0117	0.0281	0.000093	0.000009
1	0.000207	9.1055	0.25293	0.000843	0.000084
4,840	1	44,071.2	1,224.2	4.0806	0.40806
1.0928	-	1	0.02778	0.000092	0.000009
3.9537	0.000817	36	1	0.003333	0.000333
1,186.1	0.24506	10,800	300	1	0.1
11,861	2.4506	108,000	3,000	10	1

4. 도 량 형

C : 무 계 ③

미 터 법			야 아 드		
그 램 (g)	키 로그 램 (kg)	톤 (t)	그 레 인	온 스	파 운 드
1	0.001	0.000001	15.432	0.03527	0.0022
1,000	1	0.001	15,432	35.273	2.20459
1,000,000	1,000	1	-	35,273	2,204.59
0.064798	0.000064	-	1	0.002285	0.000143
28.3495	0.02835	0.000028	437.5	1	5.0625
453.592	0.45359	0.000454	7,000	16	1
907,180	907.18	0.90718	-	32,000	2,000
1,016,050	1,016.05	1.01605	-	35,840	2,240
3.75	0.00375	0.000004	57,872	0.1323	0.00827
600	0.6	0.0006	9,259,556	21.1647	1.32279
3,750	3.75	0.00375	57,872	132.28	8.2672

D : 부 피 ④

미 터 법			야 아 드		
미 리 리 터	리 터	킬 로 리 터	입 방 인 치	입 방 피 이 드	입 방 야 아 드
1	0.001	0.000001	0.061024	0.000035	0.000001
1,000	1	0.001	1,024	0.035135	0.001308
1,000,000	1,000	1	61,024	35,315	1.30796
16.387	0.01638	0.000016	1	0.000578	0.000021
28,316.6	28.317	0.02832	1,728	1	0.03704
764,529.8	764.53	0.76453	46,656	27	1
35,238.32	35.2383	0.035238	2,150.42	1.2444	0.04608
473.18	0.47318	0.000473	28,875	0.01671	0.000619
3,785.4	3.7854	0.00379	231	0.13368	0.004951
18.039	0.018039	0.0000180	11.08	0.00637	0.00235
180.39	0.18039	0.000180	110.08	0.0637	0.02359
18,039	18.039	0.01803	1,108.0	0.637037	0.23594
180,390	180.39	0.18039	11,008	6.37037	2.3594

미국 : 양곡 1 페크 = 1 / 4 부셀 = 8.8098 입(ℓ) = 4.844 승. 영국 : 일곡량 1 부셀 = 36.367 입(ℓ) = 2.016 두 액량 1 갈론 = 4.546 입(ℓ) = 2.52 승

## 환 산 표 (2)

파 운 드 법		척 관 법		
(미) 톤	(영) 톤	돈	근	관
0.000001	-	0.26666	0.00166	0.000266
0.000118	0.000098	266.666	1.66666	0.26666
1.1023	0.98421	266,666.6	1,666.66	2,666,666
-	-	0.01728	0.000108	0.000017
0.000031	0.000027	7.56	0.04725	0.00756
0.000504	0.00045	120.96	0.756	0.12096
1	0.8929	241,915	1,511.968	241.945
1.12	1	270,944	1,693.4	27.095
-	-	1	0.00625	0.001
0.000661	0.00059	160	1	0.16
0.00413	0.00369	1,000	6.25	1

파 운 드 법			척 관 법			
(미) 붓 셀	(미)액체파인드	(미)액 갈론	홉	승	두	식
0.000028	0.002113	0.000264	0.005543	0.000554	0.000055	0.0000055
0.028378	2.113423	0.264177	5.5435	0.55435	0.055435	0.005543
28,378	2,113.42	264.177	5,543.5	554.35	55,435	5.5435
0.000465	0.000034	0.004329	0.0908	0.00908	0.000908	0.0000908
0.803526	59,84408	7.48051	156.98	15.698	1.5698	0.156980
21.7013	1616.2433	202.030	201.97	423,809	42.380	4.2380
1	74.4768	9.3096	195,346	19.5346	1.9534	0.19524
0.01347	1	0.125	2.623	0.2623	0.0262	0.00262
0.10742	8	1	20.984	2.0984	0.20984	0.020981
0.005119	0.38123	0.04765	1	0.1	0.01	0.001
0.05119	3.8123	0.4765	10	1	0.1	0.01
0.5119	38.123	4.7654	100	10	1.0	0.1
5.119	381.23	47.654	1,000	100	10	1

1 페크 = 1 / 4 붓셀 = 9.092 입(ℓ) = 5.041 승  
 1 파운드 = 1 / 8 갈론 = 0.568 입(ℓ) = 3.15 합

## 5. 양 곡

구 분	가 마 니 당 중 량		1 석 당 중 량		1 가 마 니 당 용 량 (홉)	1 석 당 용 량 (가마니)
	근	kg	근	kg		
정 조	90	54	167	100	539	1.85
현 미	100	60	258	155	387	2.58
백 미	100	60	240	144	416	2.40
외 국 미	-	-	240	144	-	-
대맥(국산)	83.3	50	165	99	505	1.98
과맥(국산)	100	60	230	138	435	2.30
소맥(국산)	100	60	230	138	435	2.30
비 루 맥	90	54	195	117	461	2.17
호 맥	90	54	210	124	435	2.30
정 맥 { 대맥과맥 소 맥	100	60	230	138	435	2.30
	100	60	245	147	408	2.45
연 맥 { 조 정	75	45	130	78	577	1.75
	100	60	230	138	-	2.30
압 맥	70	42	210	126	-	3.00
소 맥 분	-	22	167	100	220	4.55
조 { 조 정	75	45	190	114	395	2.53
	90	54	237	143	380	2.63
수 수 { 조 정	100	60	220	132	454	2.20
	100	60	235	141	425	2.35
교 맥 { 조 정	75	45	160	96	461	2.13
	100	60	200	120	500	2.00
기 장 { 조 정	90	54	180	108	500	2.00
	90	54	240	144	375	2.67
피 { 조 정	65	39	120	72	542	2.85
	100	60	230	138	435	2.30
옥 수 수	100	60	225	135	444	2.25
보 미	75	45	180	108	417	2.40
백 썬 미	90	54	200	120	-	2.22
대 두	100	60	225	135	444	2.25
소 두	100	60	250	150	400	2.50
녹 두	100	60	250	50	400	2.50
완 두	100	60	240	144	417	2.40
압 소 맥	-	-	-	126	-	-





주요역간 이 정 표

서울	39	41.2	97.4	130.3	161.5	5,480	410.2	401.4	422.0	401.4	442.7	440.2	453.3
	仁川	62.2	117.8	150.6	187.8	100.6	430.6	421.6	442.4	422.0	463.1	462.9	473.6
		水原	55.6	88.4	125.6	488.4	368.4	356.6	380.2	359.6	400.9	343.4	411.4
			天安	32.8	70.8	382.8	304.0	324.6	324.6	304.0	345.3	342.8	332.8
				鳥致院	37.2	350.0	280.0	271.2	291.8	271.2	312.5	310.0	323.8
					大田	312.8	242.8	234.0	254.8	234.8	275.3	272.8	285.5
						晋州	70.0	78.8	110.1	162.0	211.1	284.1	313.1
							馬山	8.8	40.1	92.0	141.1	214.1	243.1
								昌原	31.3	83.2	132.3	205.3	234.3
									鎮海	51.9	101.1	174.0	254.9
										三良津	49.1	122.1	203.0
											부산진	73.0	237.7
												蔚山	165.0
													安東
성주	15.3	칠곡											
	47.2	31.9 ○42.2 ▲46.1	김천 (금릉)										
	51.8	36.5	22.0	선산									
	36.4	21.1 ○19.3 ▲19.0	32.0 ○22.9 ▲27.1	15.4	구미								
	84.5	69.2 ○78.3	27.3 36.1	30.7	46.1 ○59.0	상주							
	92.5	91.2 ○102.2	59.5 ○60.6	52.9	68.3 ○82.9	22.0 ○23.9	문경						
	142.2	126.9 ○131.1	60.1 ○88.9	70.4	85.8 ○110.8	50.2 ○52.8	28.0 ○28.9	에천					
	152.7	137.4 ○193.2	103.4 ○235.4	97.3	112.6 ○149.3	76.1 ○295.4	53.9 ○60.4	26.9 ○31.5	영주 영풍				
	154.8	139.5 ○176.7	118.5 ○134.5	112.4	127.7 ○157.4	91.2 ○98.4	69.0 ○74.5	41.9 ○45.6	15.1 ○14.1	봉화			
	242.6	238.7	271.6	206.8	222.1	185.6	163.6	136.4	109.5	94.4	울진		
	118.9 ×268.7	116.0 ×268.7	147.9 ×268.7	152.5 ×268.7	137.0 ×268.7	184.3 ×268.7	206.4 ×268.7	160.2 ×268.7	170.7 ×268.7	172.8 ×268.7	123.7 ×268.7	울릉	

읍 면 간 이 정 표

단위 : km

창 수								
15.33	병 폭							
6.00	9.33	영 해						
14.00	17.33	8.00	축 산					
34.00	37.33	28.00	24.00	지 품				
34.00	37.33	28.00	24.00	8.00	달 산			
38.88	42.22	32.88	28.88	24.00	28.88	남 정		
28.11	31.44	22.11	18.11	18.11	18.11	10.77	강 구	
22.00	25.00	16.00	12.00	12.00	12.00	16.88	6.11	영 덕

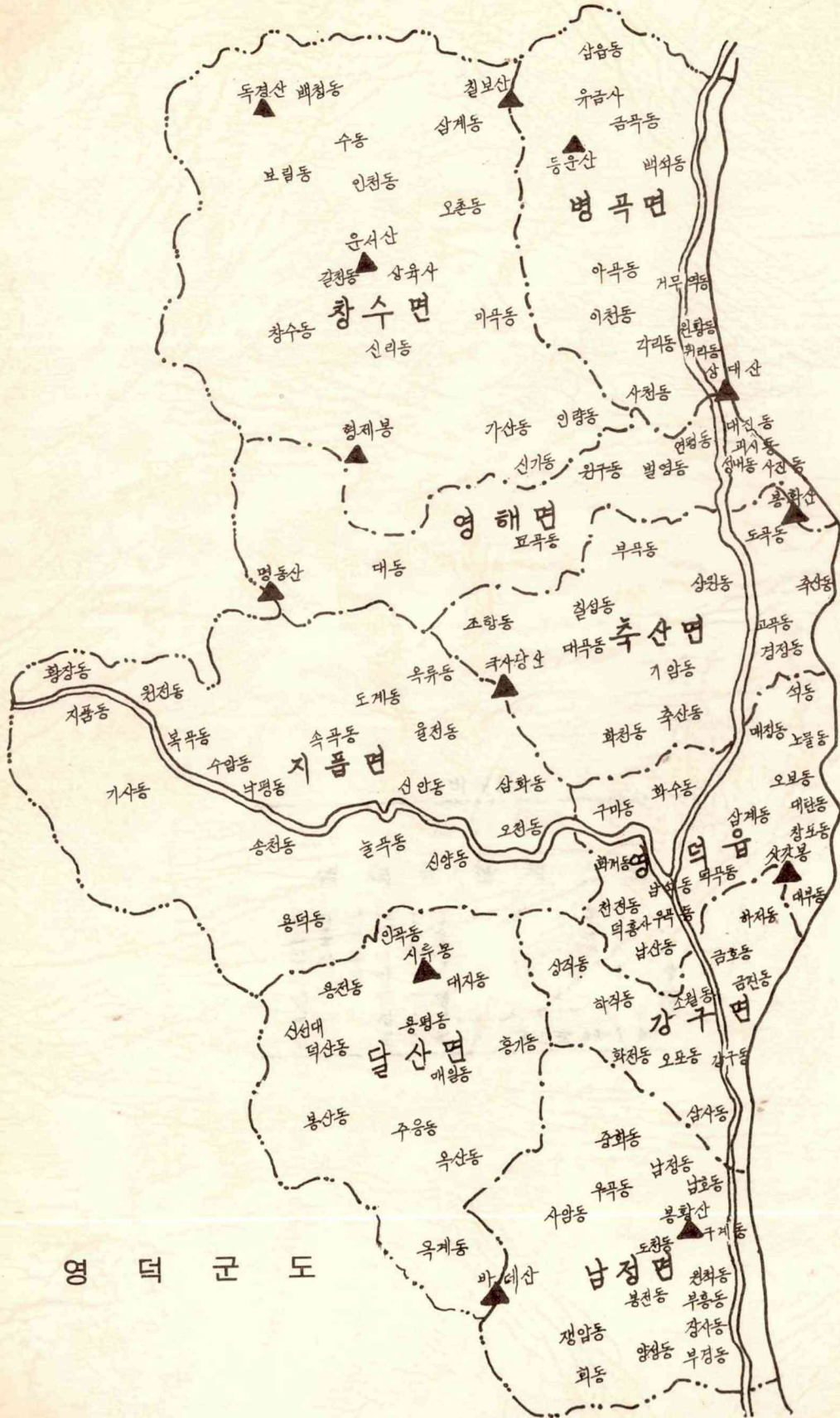

영 덕 군 도

< 비매품 >

제 26 회

영 덕 군 통 계 연 보

승최검작발편인 : 관재인입행집쇄 : 경영내서영내 : 상덕무통계계 : 복군과과계 : 도수장장군

인종산성

기결확책

관재인입행집쇄

경영내서영내

상덕무통계계

복군과과계

도수장장군

무통계계

덕무통계계

무과서무통계계

한국출판사 (☎ 44-7027)